

façade sud  
1:50

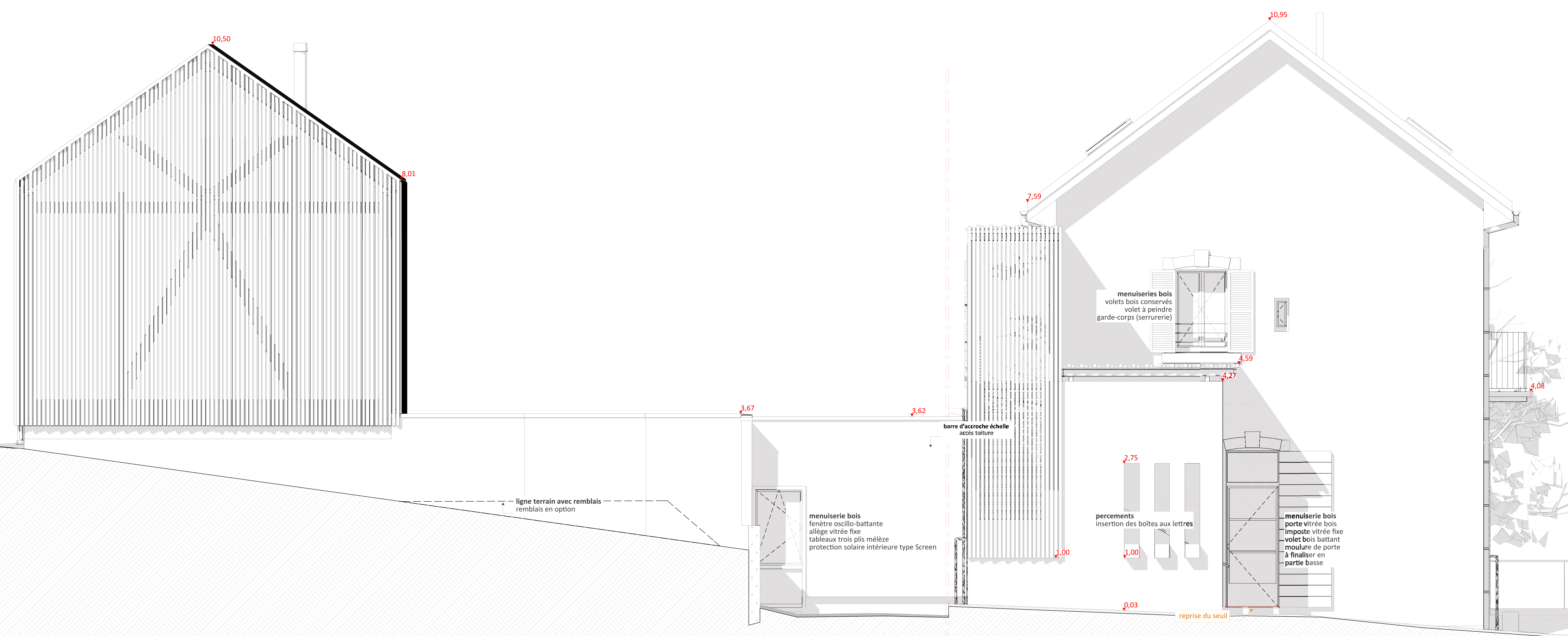

façade ouest  
1:50

A2017-18 Construction et réhabilitation d'un ensemble communal	
	<b>Maître d'Ouvrage</b> Commune du Sauze du Lac Mairie du Sauze-du-Lac 05160 LE SAUZE-DU-LAC Mail:mairie-du-sauze-du-lac@orange.fr T.: 04 92 44 25 34 F.: 04 92 44 28 39
	<b>Bureau d'étude structure béton</b> Patrick MILLET Micropolis-Bâtiment ICS 05000 GAP Mail:bet@patrick-millet.fr T.: 04 92 51 20 51 F.: 04 92 51 75 04
<b>Maître d'Œuvre</b> SOLEA Voutier et associés Architectes 3 place de Fontfreyne 05000 GAP Mail:contact05@solea-architectes.com T.: 04 92 54 18 94 F.: 04 92 54 18 95	<b>Economiste</b> Daniel NOEL Micropolis-Bâtiment ICS 05000 GAP Mail:be.noel.economiste@wanadoo.fr T.: 04 92 51 39 84 F.: 04 92 51 33 55
<b>Bureau d'étude fluides - électricité</b> CET 29 Allée des Genêts 04200 SISTERON Mail:cet.04@be-cet.fr T.: 04 92 34 12 22 F.: 04 92 34 34 21	<b>Bureau d'étude voirie - réseaux divers</b> AEV bât. ICS - Micropolis 05000 GAP Mail:beav@orange.fr T.: 04 92 45 42 56

MODIFICATIONS ET INDICES	
ind - TC //	// Non inclus dans édition // Travail en cours //
plan(s) réalisé(s) : sur la base du relevé du géomètre pour les extérieurs (P.01) ; sur la base du relevé du maître d'ouvrage pour le bâtiment existant	
façade sud, façade ouest	
<b>DCE</b>	
dossier de consultation des entreprises ind - TC Ech : 1:50 01/10/2018	
<b>PL.07</b>	