

coupe transversale D
1:50

coupe transversale D
1:50

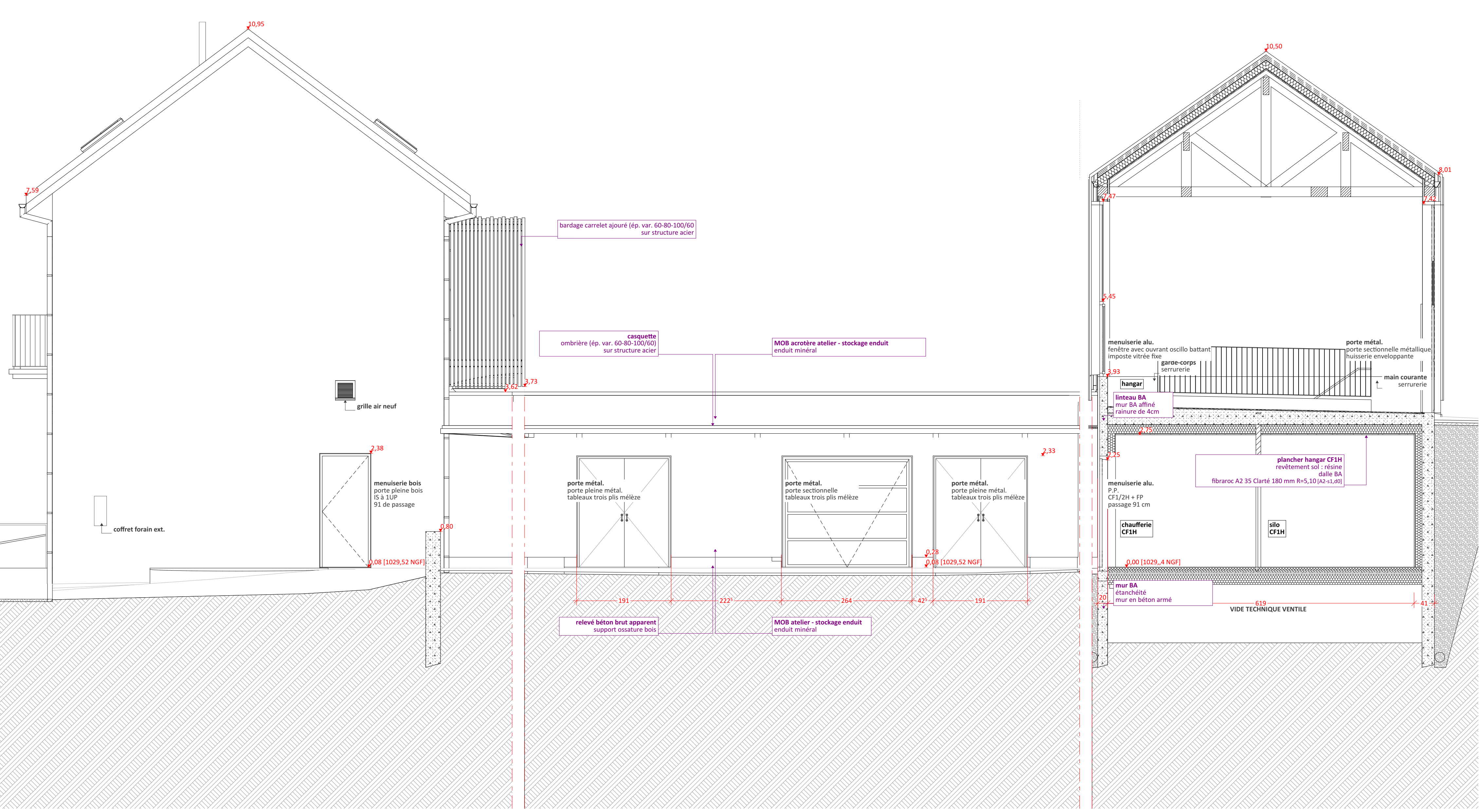

coupe transversale E
1:50

coupe transversale E
1:50

coupe transversale E
1:50

Construction et réhabilitation d'un ensemble communal

Maître d'Ouvrage
Commune du Sauze du Lac
Mairie du Sauze-du-Lac
05160 LE SAUZE-DU-LAC
Mail:mairie-du-sauze-du-lac@orange.fr
T.: 04 92 44 25 34
F.: 04 92 44 29 39

Maître d'Œuvre
SOLEA Voutier et associés Architectes
3 place de Fontreyné
05000 GAP
Mail:contact@solea-architectes.com
T.: 04 92 54 18 94
F.: 04 92 54 18 95

Bureau d'étude structure béton
Patrick MILLET
Micropolis-Bâtiment ICS
05000 GAP
Mail:bet@patrick-millet.fr
T.: 04 92 51 20 51
F.: 04 92 51 75 04

Bureau d'étude fluides - électricité
CET
29 Allée des Genêts
04200 SISTERON
Mail:cet04@be-cet.fr
T.: 04 92 51 39 84
F.: 04 92 51 33 55

Bureau d'étude voirie - réseaux divers
AEV
bât. ICS - Micropolis
05000 GAP
Mail:beav@orange.fr
T.: 04 92 45 42 56

MODIFICATIONS ET INDICES

0 - TC // // Non inclus dans édition // Travail en cours //

plan(s) réalisé(s) : sur la base du relevé du géomètre pour les extérieurs (P.01); sur la base du relevé du maître d'ouvrage pour le bâtiment existant

coupe transversale D, coupe transversale E

DCE

dossier de consultation des entreprises 0 - TC Ech : 1:50 01/10/2018 PL.10