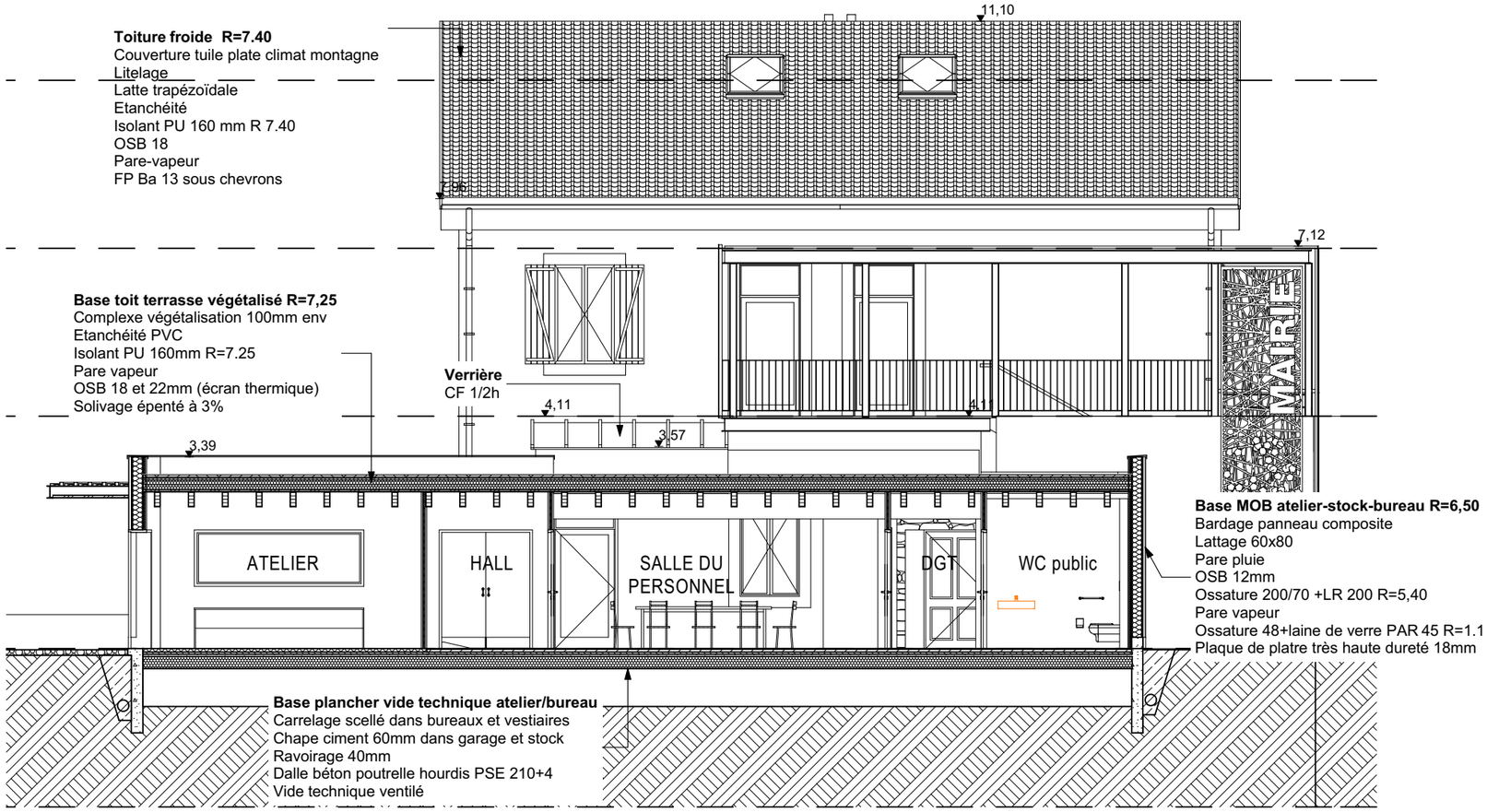

Coupe longitudinale A 1:100

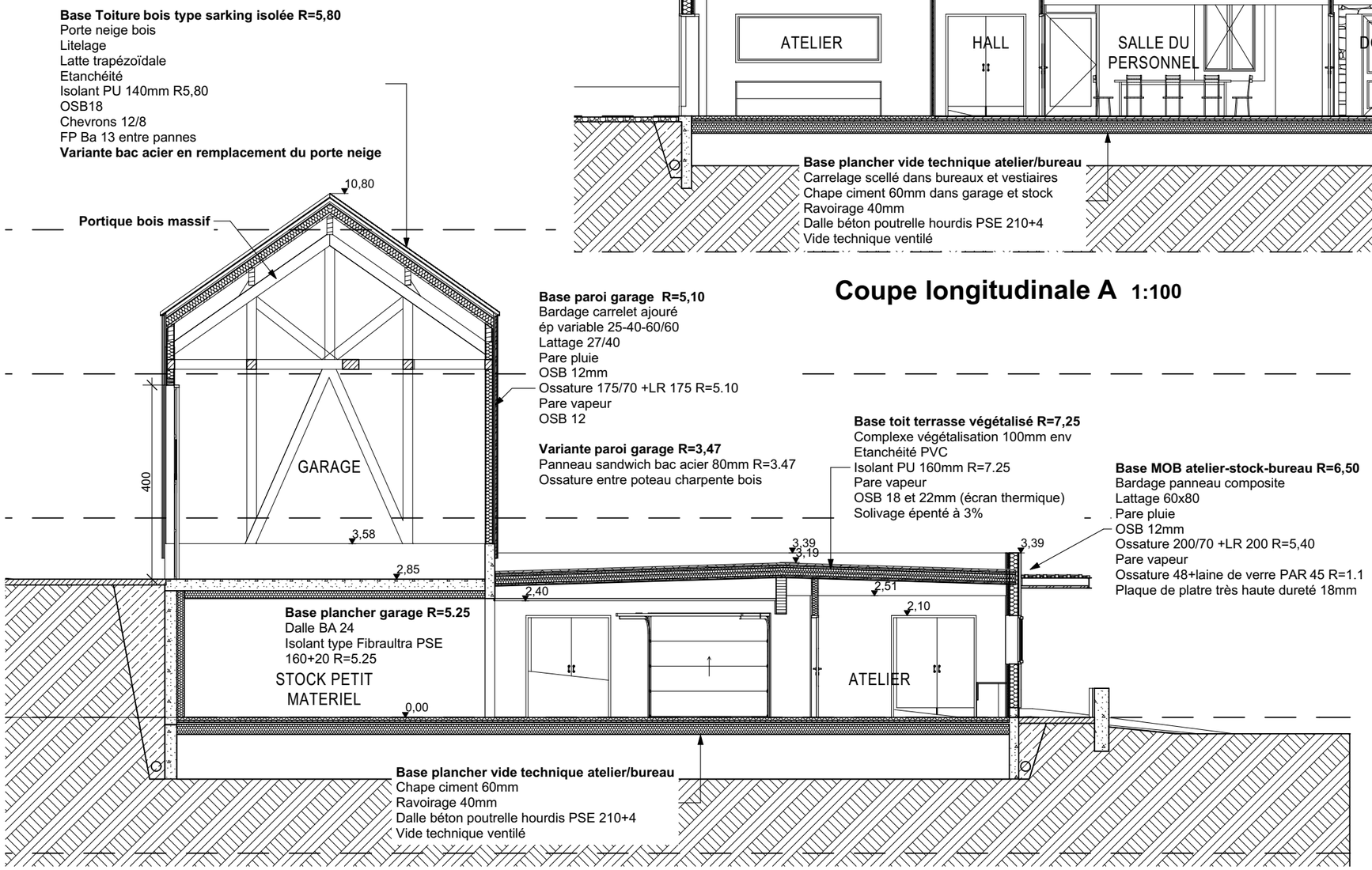

Coupe transversale C 1:100

A2017-18 Construction et réhabilitation d'un ensemble communal

Maître d'ouvrage:
Commune du Sauze du Lac

Assistant à Maîtrise d'ouvrage:
Paul WAGNER

Coupe AA et CC

APD

SOLEA
VOUTIER & ASSOCIES
ARCHITECTES

3 Place de Fontreyne 05 000 GAP
7 r. Jayères 38113 VEUREY VOROIZE

12/01/2018 1:100

PL 4

Plans non valables pour l'exécution - Ces plans restent propriété intellectuelle de SOLEA Voutier & Associés ARCHITECTES