

Coupe transversale B 1:100

Coupe transversale D 1:100

| N° | Désignation | Surface Programme | Surface ESQ | Surface APS | Surface APD | Localisation |
|----------------------------------|---------------------------|-------------------|---------------|---------------|---------------|--------------|
| Mairie | | | | | | |
| 1 | Hall d'entrée | 5 | 13.1 | 13.1 | 12.79 | Existant |
| 2 | secrétariat | 20 | 14.02 | 14.38 | 13.78 | Existant |
| 3 | Bureau du Maire | 10 | 11.45 | 11.88 | 13.07 | neuf |
| 4 | Salle du Conseil | 40 | 44.15 | 44.15 | 43.13 | existant |
| 5 | Archives | 12 | 20.15 | 20.15 | 20.15 | existant |
| 6 | Sanitaires | 8 | 3.6 | 3.03 | 3.74 | neuf |
| LT | | 13.1 | 13.1 | 13.1 | 13.1 | existant |
| Total Mairie | | 103 | 131.87 | 139.25 | 132.07 | |
| LOCAUX PARTAGÉS | | | | | | |
| 7 | Salle du personnel | 18 | 19.6 | 20 | 19.21 | neuf |
| 8 et 9 | Vestiaires/Sanitaires/Dgt | 20 | 20.5 | 16.34 | 16.49 | neuf |
| 10.1 | Hall secondaire | 4 | 4 | 6.54 | 6.56 | neuf |
| 10.2 | Local ménage | | | | 2.83 | neuf |
| Total Locaux Partagés | | 42 | 44.1 | 42.88 | 45.09 | |
| SERVICES TECHNIQUES | | | | | | |
| 11 | Atelier | 30 | 30 | 20 | 17.53 | neuf |
| 12 | petit matériel | 30 | 30.7 | | | neuf |
| 13 | Mobilier, matériel festif | 35 | 75.5 | 104.06 | 83.01 | neuf |
| 14 | Stockage polyvalent | 40 | | | | neuf |
| 15 | Chaufferie bois | NC | NC | 24.32 | 18.17 | neuf |
| Total Services Techniques | | 125 | 126.2 | 148.18 | 118.71 | |
| LOGEMENTS | | | | | | |
| 1 | Matériel de chantier | 30 | 60 | 71.34 | 64.09 | neuf |
| 2 | Garage Tractopelle | 30 | 60 | 71.34 | 64.09 | neuf |
| Total Services Techniques | | 60 | 60 | 71.34 | 64.09 | |
| 2 | F3 duplex | 63 | 64.4 | 63.75 | 66.29 | existant |
| 3 | F3 duplex | 63 | 64.4 | 64.72 | 65.52 | existant |
| Total Logements | | 126 | 128.8 | 128.47 | 131.81 | |

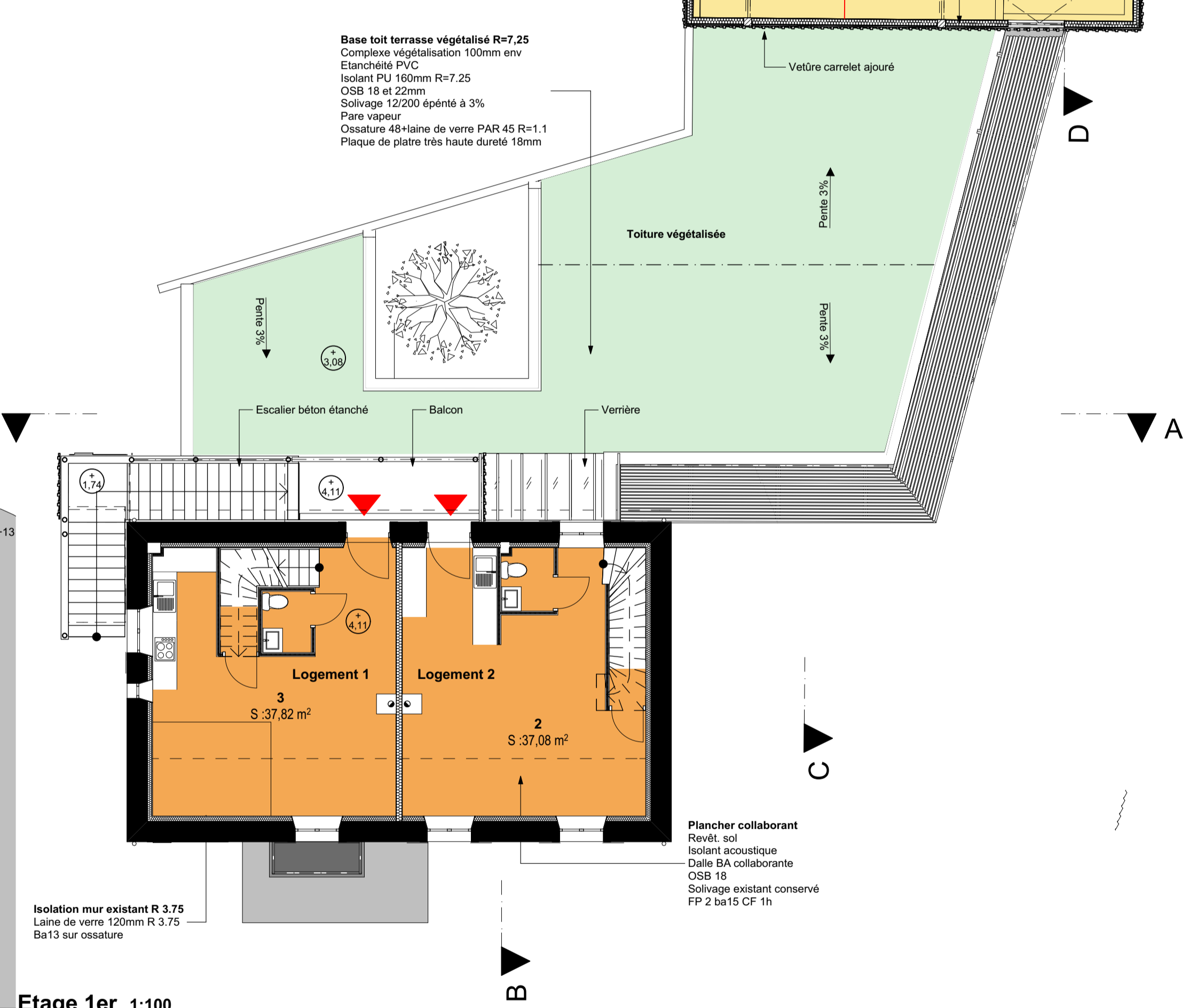
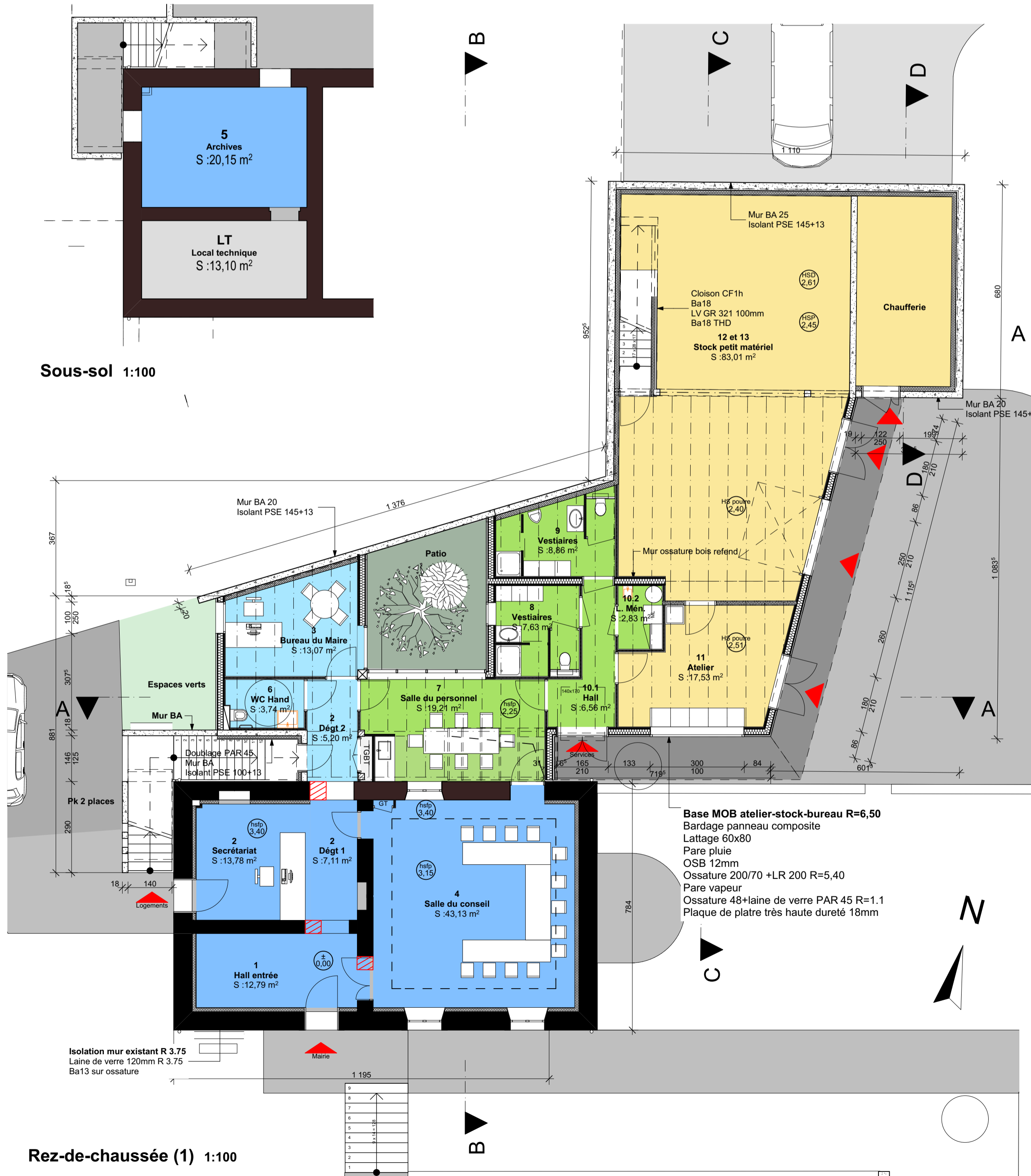

Etage 1er 1:100

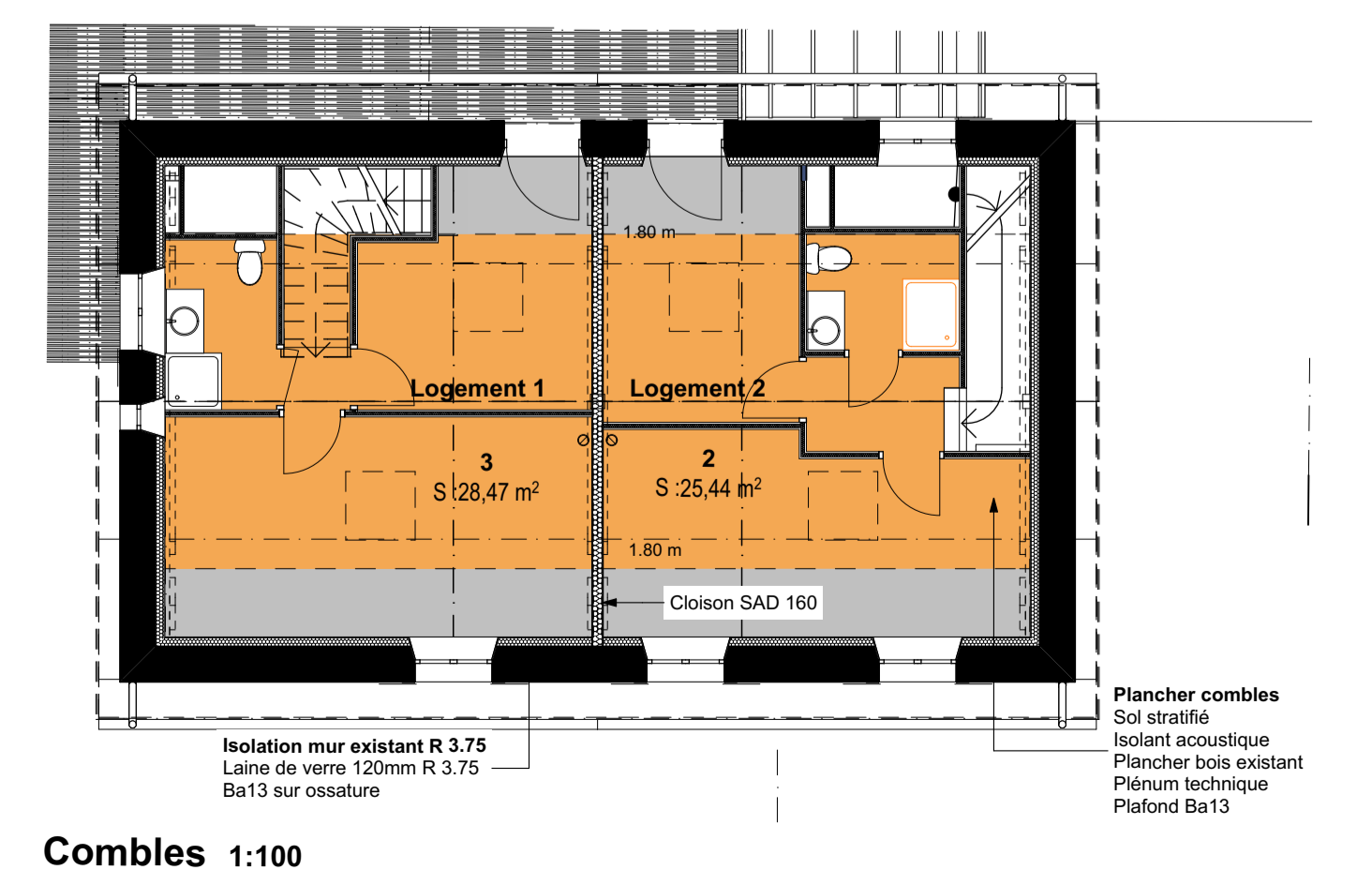

Combles 1:100

Construction et réhabilitation d'un ensemble communal

Maître d'Ouvrage
Commune du Sauze du Lac
3 place de FontreynéAIRIE
05160 LE SAUZE DU LAC
Mail:mairie-du-sauze-du-lac@orange.fr
T.: 04 92 44 25 84
F.: 04 92 44 29 39

Assistant Maître d'Ouvrage
Paul WAGNER
Résidence le Saint-Coeur
78 rue Capitaine de Bresson
05000 GAP
Mail:paulwagner@atelier4architectes.fr
T.: 04 92 51 63 49

Maître d'Œuvre
SOLEA Voutier et associés Architectes
3 place de Fontreyné
05000 GAP
Mail:contact05@solea-architectes.com
T.: 04 92 54 18 94
F.: 04 92 54 18 95

Bureau d'étude structure béton
Patrick MILLET
Micropolis-Bâtiment IC5
05000 GAP
Mail:bet@patrick-millet.fr
T.: 04 92 51 20 51
F.: 04 92 51 75 04

Economiste
Daniel NOEL
Micropolis-Bâtiment IC5
05000 GAP
Mail:be.noel.economiste@wanadoo.fr
T.: 04 92 51 39 84
F.: 04 92 51 33 55

Bureau d'étude fluides - électricité
CET
25 Allée des Ganéls
04200 SISTERON
Mail:cet.d04@be-cet.fr
T.: 04 92 34 12 22
F.: 04 92 34 34 21

Bureau d'étude VRD
AEV
Micropolis-Bâtiment IC5
05000 GAP
Mail:beaev@wanadoo.fr
T.: 04 92 51 39 84
F.: 04 92 51 33 55

MODIFICATIONS ET INDICES

Rez-de-chaussée, Etage 1er, Coupe transversale B, Sous-sol, Combles, Coupe transversale D, Rez-de-chaussée (1), Coupe 3D garage locaux techniques, surface étage, surface RDC et sous sol

Avant Projet Détaillé

01
12/01/2018

Ech : 1:200, 1:100,
1:7,27

APD

PL 3