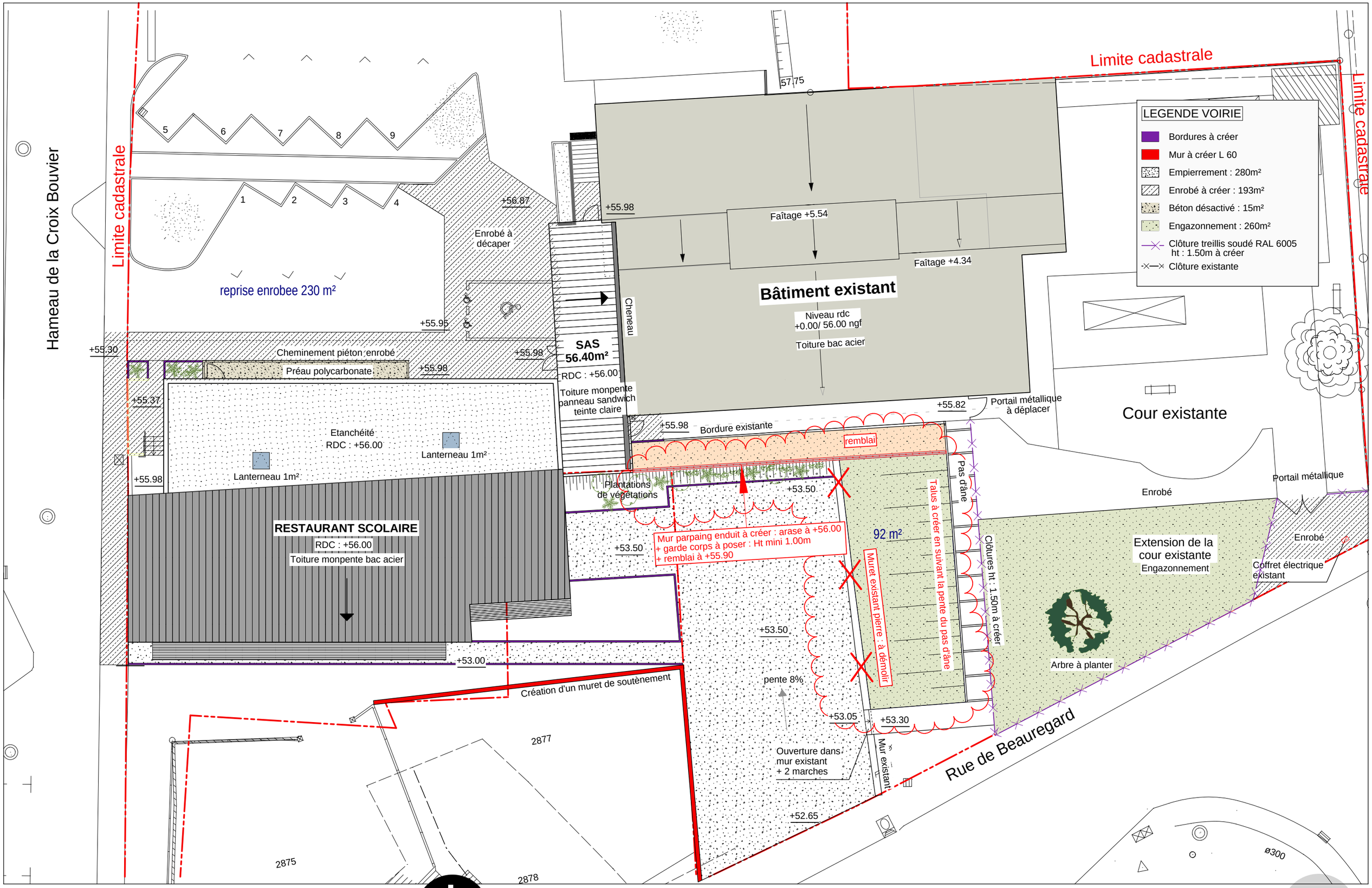

PLAN DE MASSE PROJET

atelier d'architecture
Vannes: 09 81 34 79 67
Nantes : 09 80 56 50 06
contact@kaso-archi.fr

COMMUNE de LOIREAUXENCE 182 rue du Maréchal Foc'h - VARADES 44370 LOIREAUXENCE / 02 40 98 33 03	**CONSTRUCTION D'UN RESTAURANT SCOLAIRE** **LIEU-DIT LA ROUXIERE - Hameau de la Croix Bouvier**	PLAN DE MASSE PROJET	1/200 29.03.2019	**DET B** K-18.02

04

*Le présent plan est la propriété intellectuelle de **Kaso atelier d'architecture** (art, l112.2 de la loi du 1er juillet 1992) toute utilisation en est interdite sans l'autorisation préalable et écrite des auteurs.*