

COUPE TERRAIN AA Ech 1/200

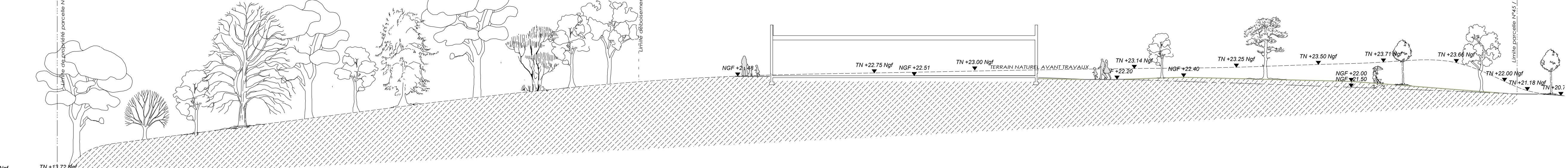

COUPE TERRAIN BB Ech 1/200

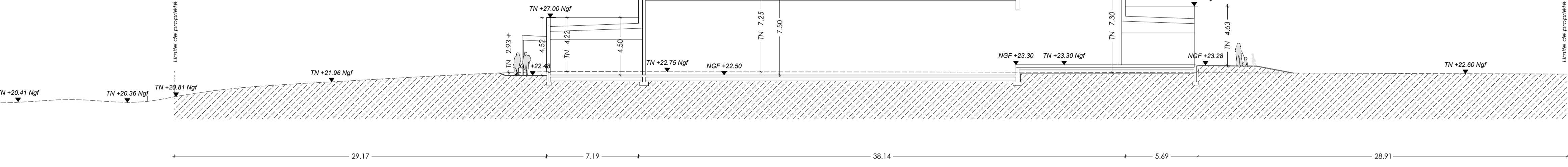

PLAN MASSE Ech 1/200 plus de précisions sur plan VRD



Commune de Rieux
CONSTRUCTION de la SALLE SOCIO-CULTURELLE
 La Bande Grény
 56350 RIEUX

DCE 01

PLAN MASSE
COUPE TERRAIN

16.26

FEV. 2018



Le présent document est la propriété intellectuelle de KASO (art. L.112.2 de la loi du 1er juillet 1992) toute utilisation en est interdite sans l'autorisation préalable et écrite des auteurs

Ind	Date	Modifications

BE STRUCTURE ALS 139 rue G. Guynemer 44150 ANCENIS 02 40 96 84 70 als.gemon@gmail.com	BE FLUIDES BECOME 56 27 rue Anita Conti 56000 VANNES 02 97 63 68 49 f.comec@become56.fr	BE THERMIQUE ENERGELIO 7 rue Hospital Militaire 56000 LILLE 02 97 52 44 20 contact@energelio.fr	ECONOMISTE 107 ECO 107 rue de Belgique 56000 LILLE 02 97 47 40 05 accueil@107eco.fr	BE VRD LEGAVRE VRD 1 rue des Magnolias 56000 SENE 02 97 47 53 27 c.l.etudes@orange.fr	ACOUSTIQUE LOG 53 chemin des Mules 44600 SAINT NAZAIRE 09 81 70 07 65 f.mission@log-be-acoustique.fr	SCENOGRAPHIE SANDRA TROFFIGUE 6 rue de Dr Gullmin 44210 PORNIC 09 81 26 82 43 sandra.troffigue@orange.fr
---	--	--	--	--	---	---

KASO atelier d'architecture
 52 avenue Paul Duplaix
 56000 VANNES
 09 81 34 79 67
 contact@kaso-archi.fr
 www.kaso-archi.fr