

PLAN DE LOCALISATION

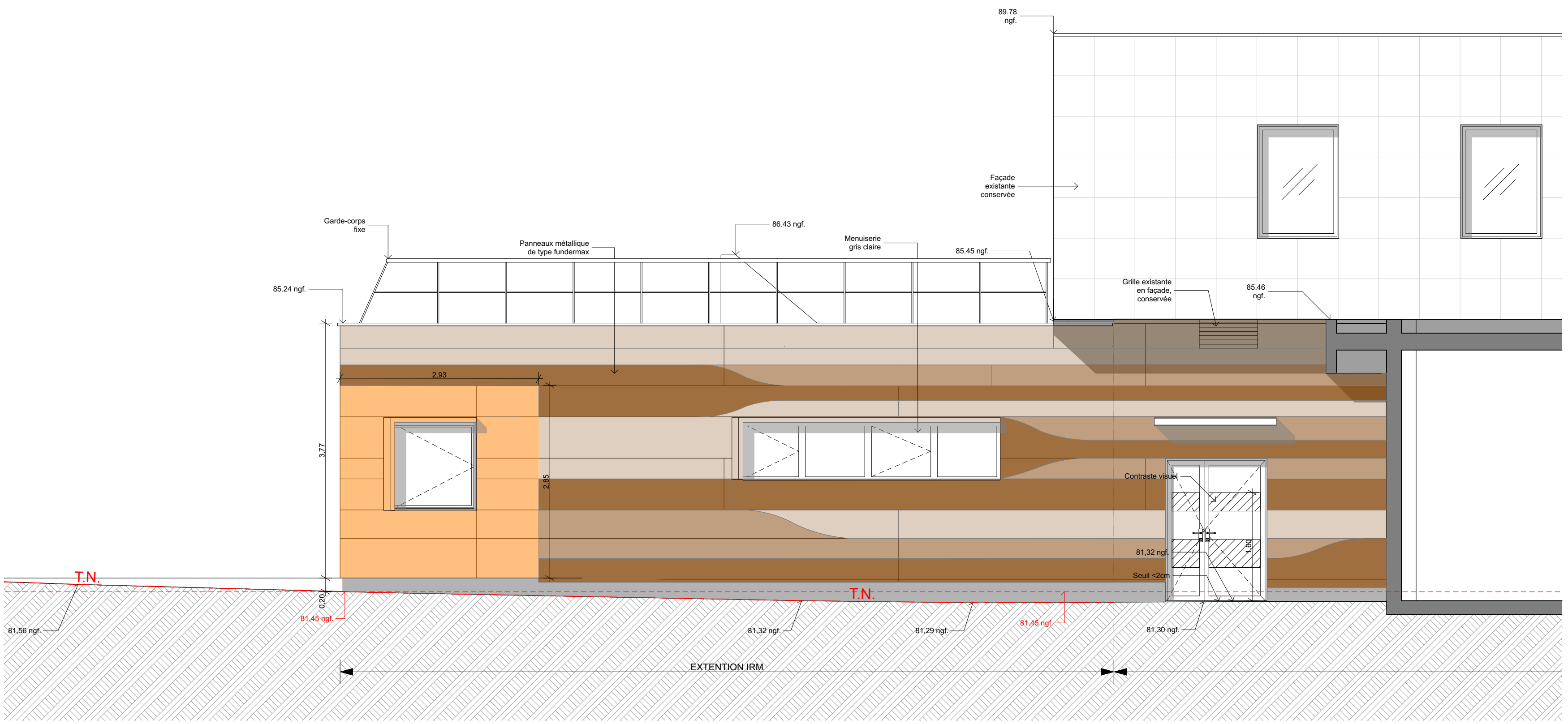

FACADE EST

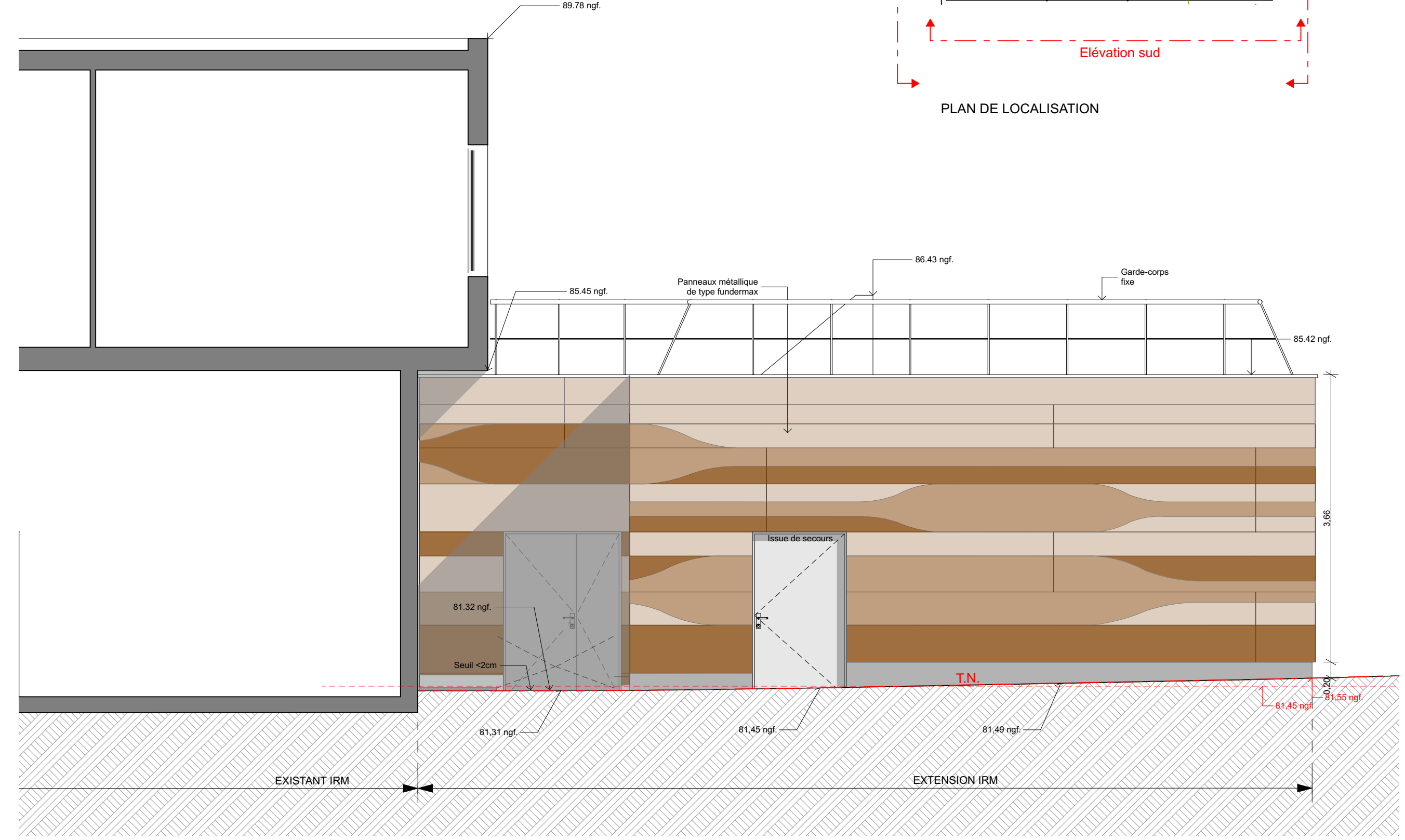

FACADE OUEST

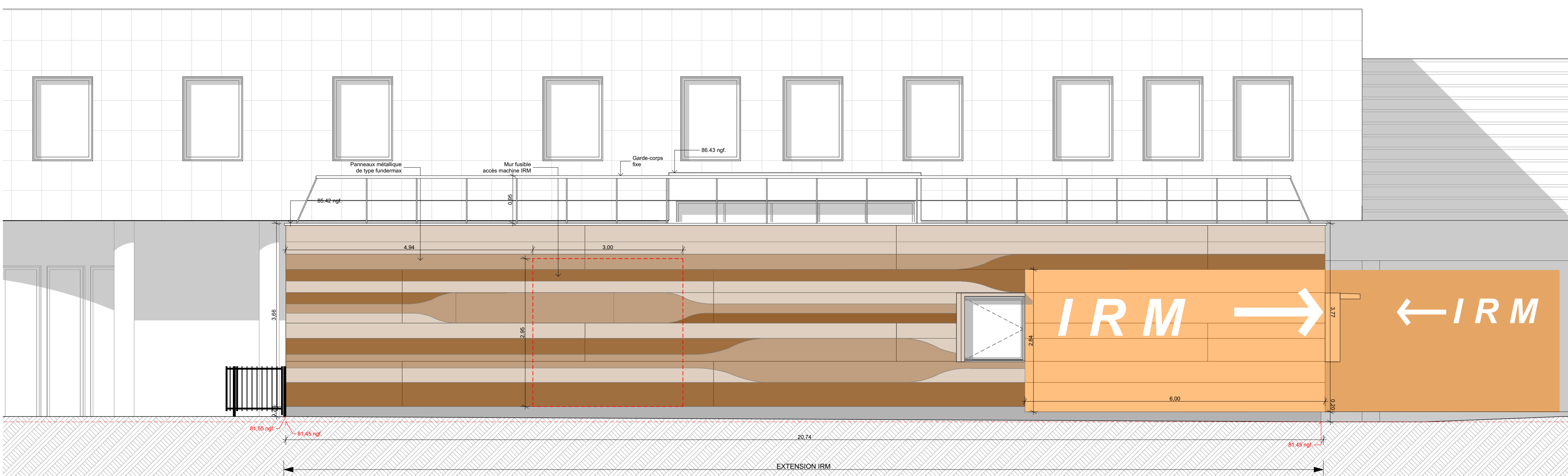

FACADE NORD

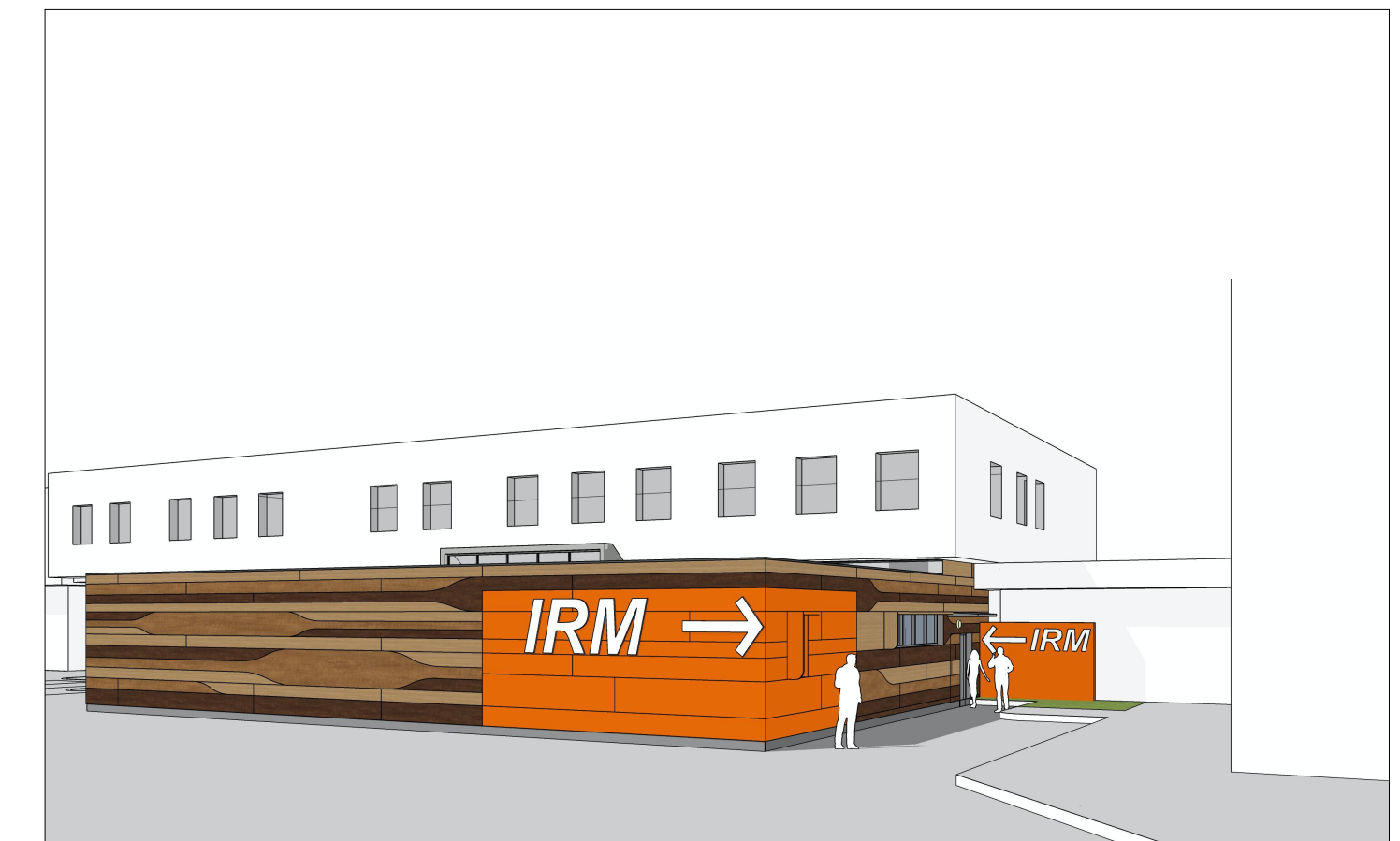

DCE

CONSTRUCTION D'UN BÂTIMENT IRM
Site de Trousseau - Avenue de la République 37170 CHAMBRAY-LES-TOURS

Elévations

MÂÎTRE D'OUVRAGE : CHRU HOPITAUX DE TOURS 2 boulevard Tonnelé 37044 Tours Cedex 09 Tél : 02.47.47.47.47	ARCHITECTE : ARISTÉE ARCHITECTE 11 rue Léonard de Vinci 37000 Tours Tél : 02.47.73.18.84	BUREAUX D'ETUDE : ESSOR INGENIERIE BET Fluides AUBERT STRUCTURE BET Structures CZA Economiste	10
--	---	--	-----------



DATE
03/07/2020

Echelle :
1:50