



L'Isle d'Espagnac  
Construction d'un Groupe Scolaire

Adresse chantier : 22 avenue Jean Jaurès, 16340 L'Isle d'Espagnac  
Maire d'ouvrage : Mairie Isle d'Espagnac  
Architecte : Dauphins  
Bureau de contrôle : Apave  
B.C.T. Structure : IBC



A	25/01/2019	mise à jour plan de pose zone 2
Indice	Date	Modifications
		<b>TITRE PLAN</b> TRANCHE FERME FICHES ET COUPES
DATE : 21/12/2018 EDHELLE : 1:50 RESPONSABLE BET : PERRIER P. DESSINE PAR : Paul Chassierieu		<b>MATÉRIAUX :</b> Bois massif C24 Lamelle collée GL24H Acier S235 Boulon 6.8  <b>AFFAIRE :</b> CV 0047A CODE PLAN LC 05A

TRANCHE FERME - FACADE NORD - échelle 1:50

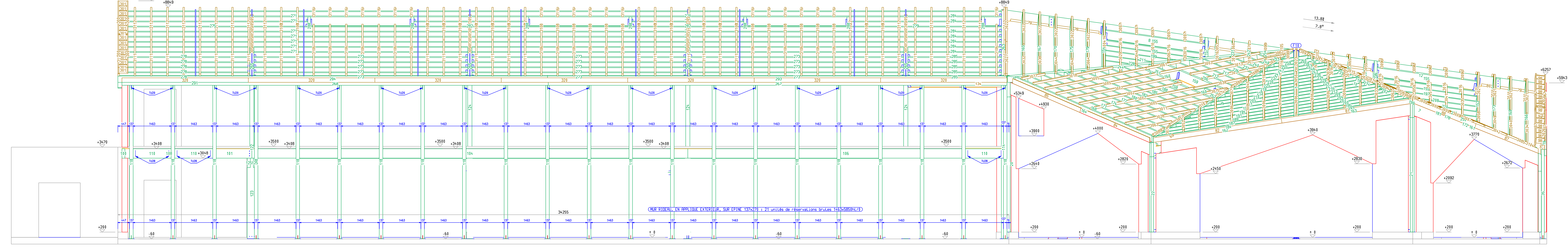

TRANCHE FERME - FACADE SUD - échelle 1:50

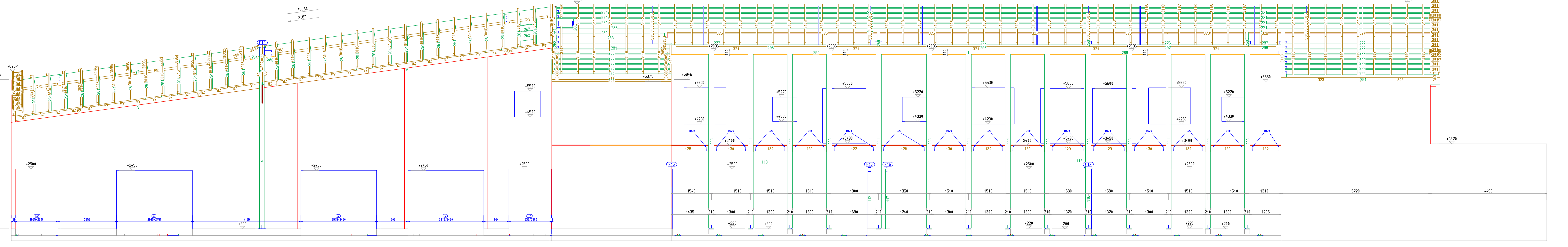

TRANCHE FERME - FACADE OUEST - échelle 1:50

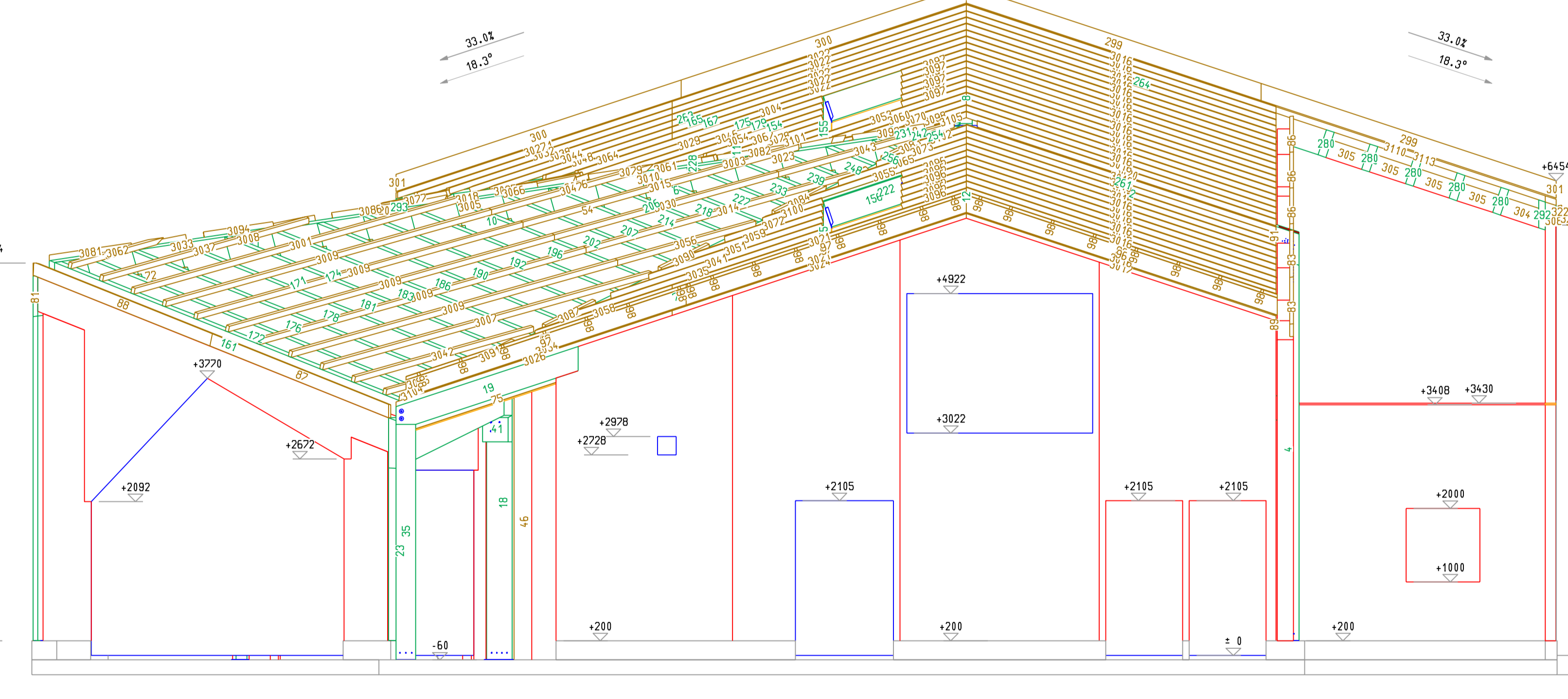

TRANCHE FERME - COUPE SUR FILE 16 - échelle 1:50

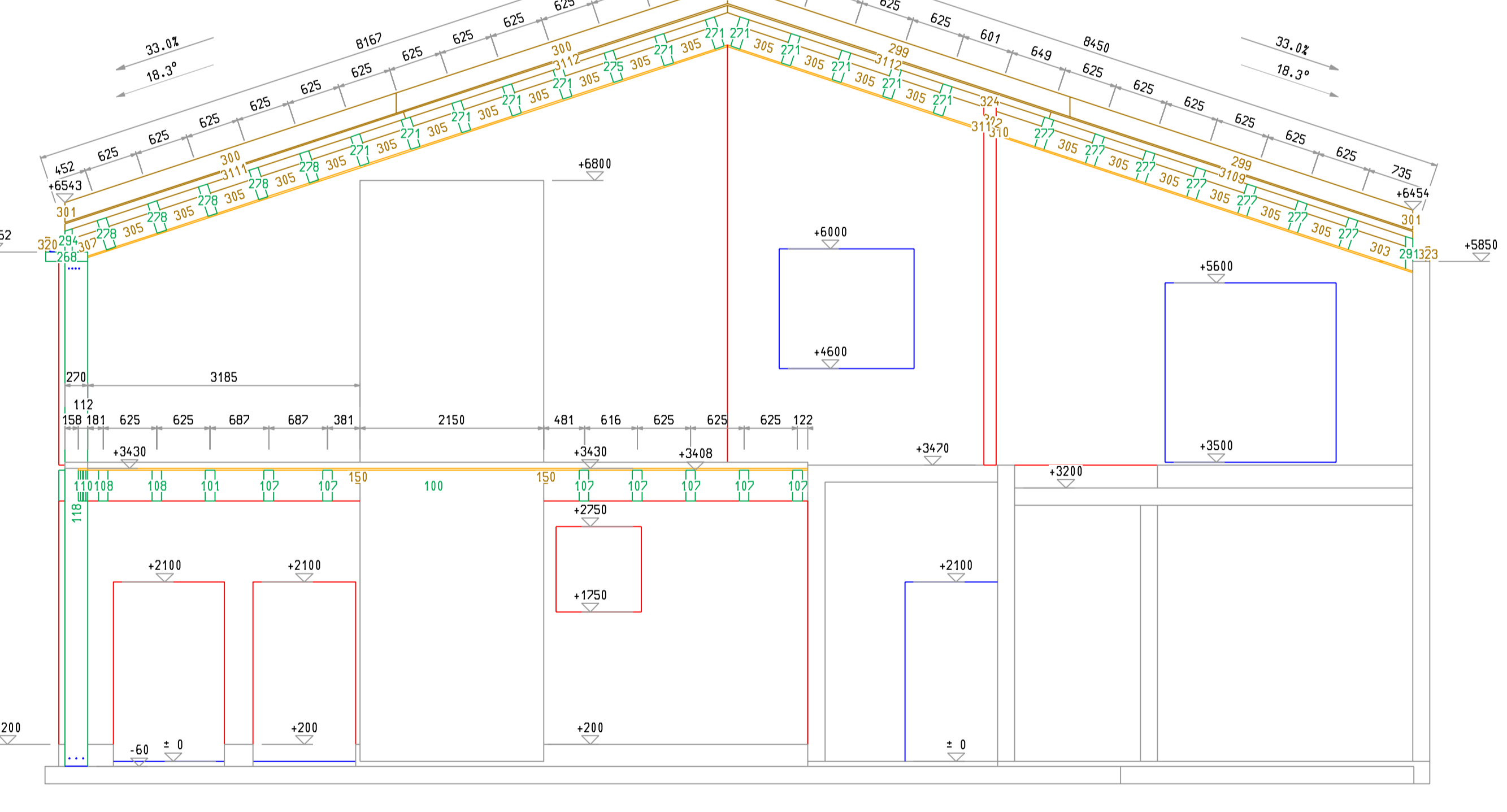

TRANCHE FERME - COUPE SUR FILE 13 - échelle 1:50

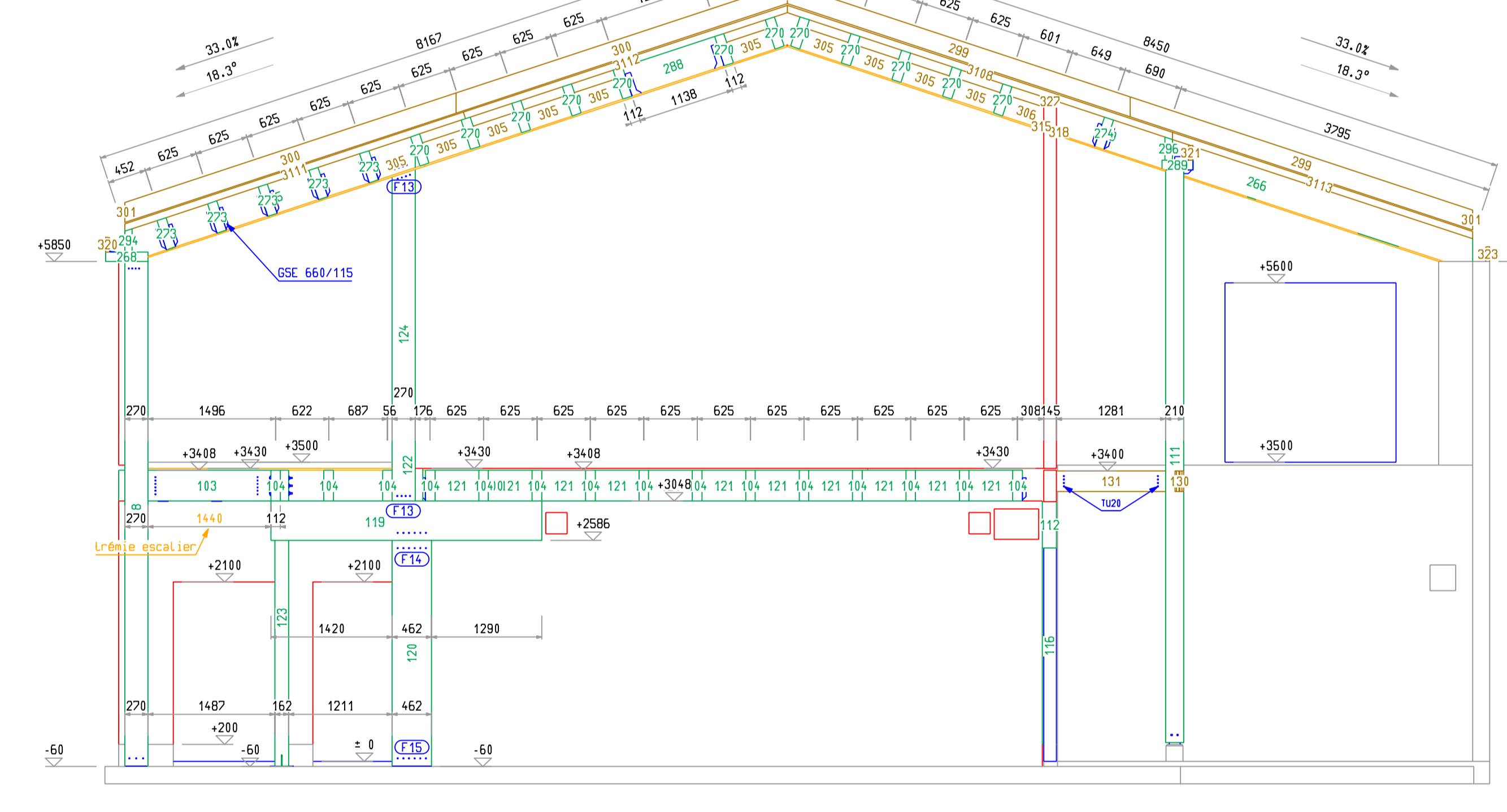

TRANCHE FERME - FACADE EST - échelle 1:50

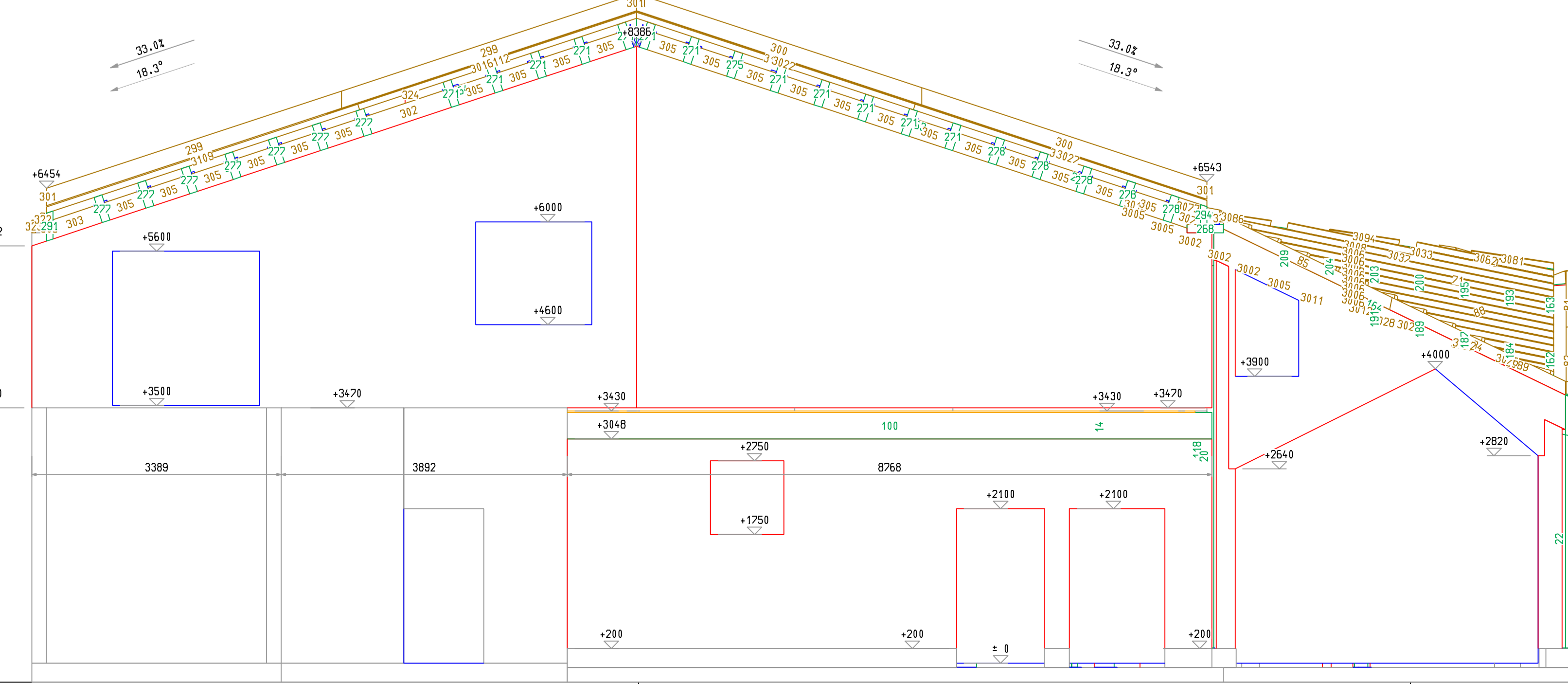

TRANCHE FERME - COUPE SUR FILE 11 - échelle 1:50

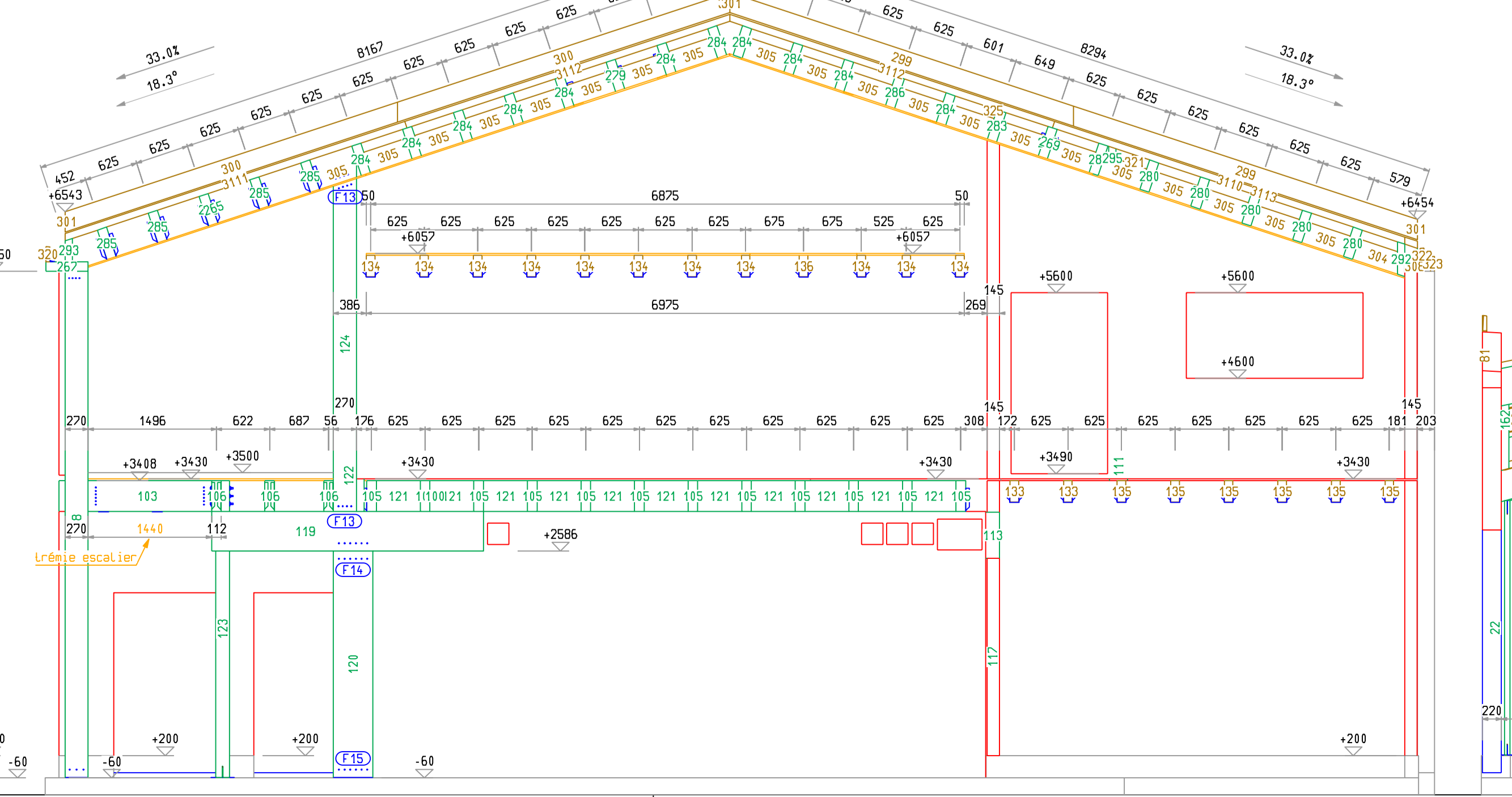

TRANCHE FERME - COUPE SUR FILE 8 - échelle 1:50

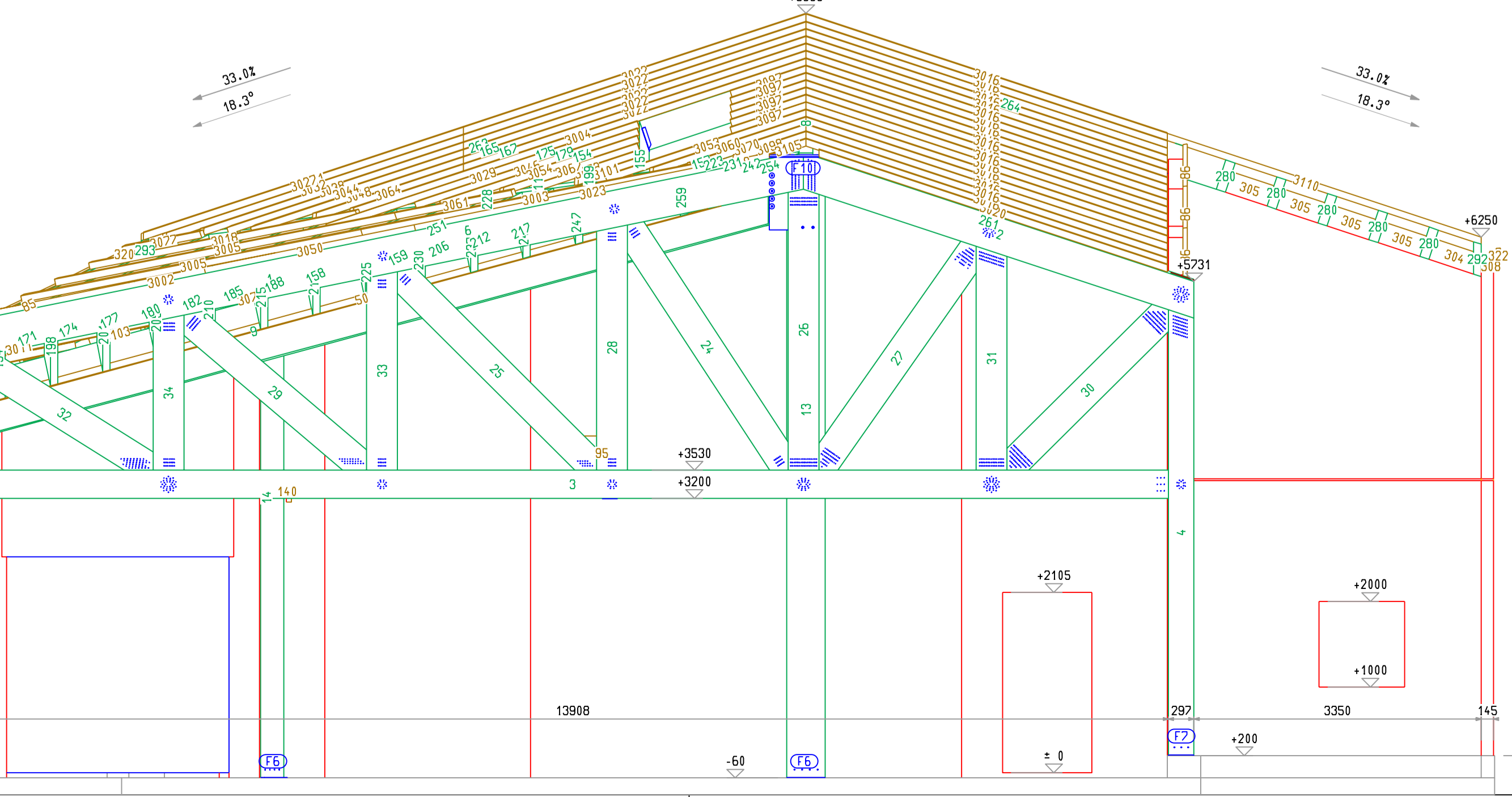

COUPE DE PRINCIPLE SOLIVAGE ET CHARPENTE - éch.1:15  
=> en façade nord

