

## CUBAGE NET ET PROVENANCE DES BOIS

EPICEA / 76.095M3 / FRANCE

CONTRECOLLE EPICEA / 1.183M3 / ALLEMAGNE

LAMELLE COLLE SDN / 24.077M3 / SCANDINAVIE

LAMELLE COLLE MELEZE / 8.645M3 / SIBERIE

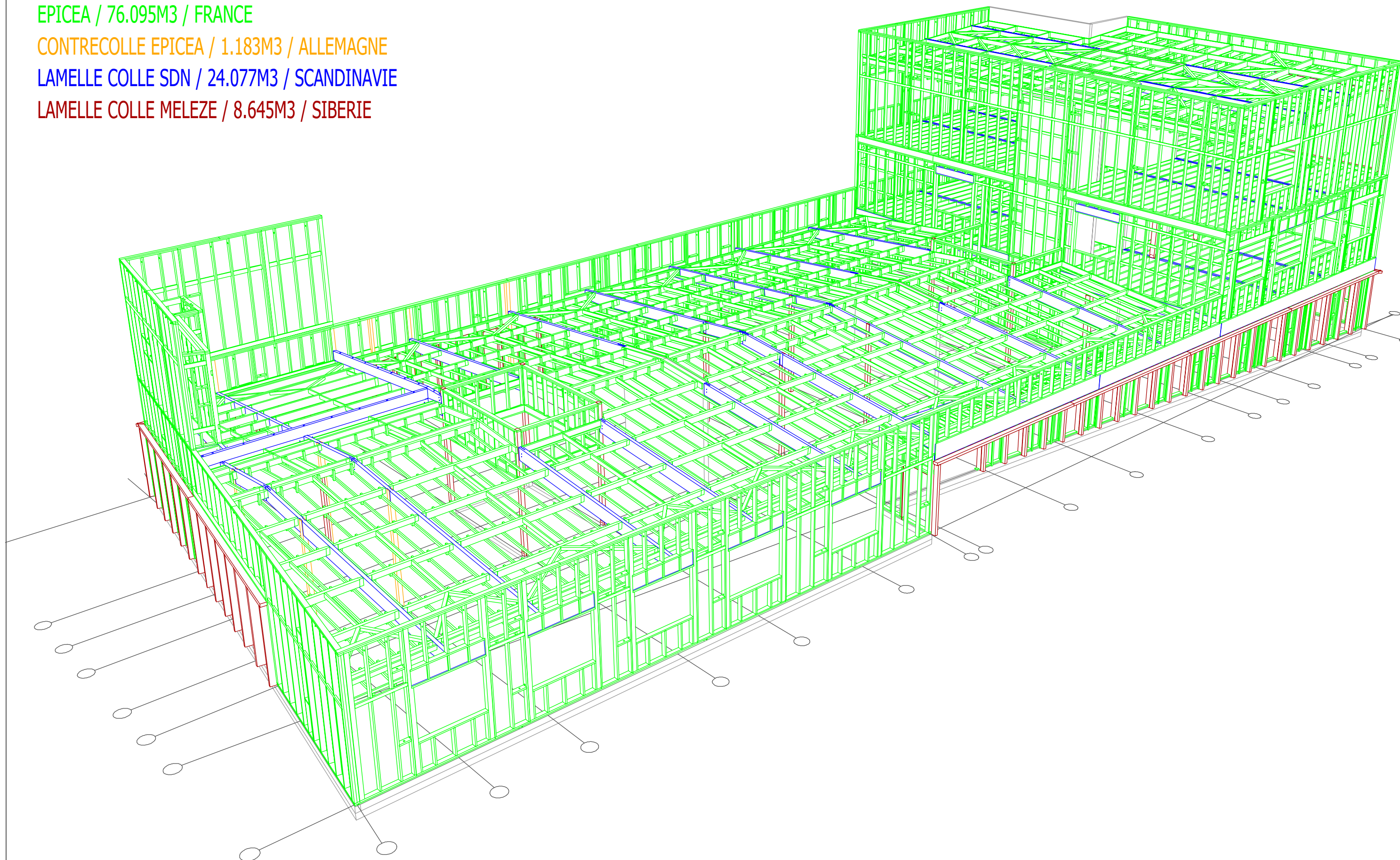

**CHARPENTE CENOMANE**

Z.A. Belle Croix  
72510 Requeil

Tél : 02 43 46 45 99

FAX : 02 43 46 57 72

Email: [thomasdadu@charpente-cenomane.com](mailto:thomasdadu@charpente-cenomane.com)

Internet: [www.charpente-bois.com](http://www.charpente-bois.com)



## CARNET DE DÉTAILS

### CUBAGE ET PROVENANCE BOIS

Carnet: Ø

Date: 04.03.2022

Dessiné par: T.D.

Indice :

**0**

Projet : VENDOME - MSPU

Ville : VENDOME

Maitre d'ouvrage : TERRITOIRES VENDOMOIS

Architecte : ATELIER 2A

A3

Echelle : Ø

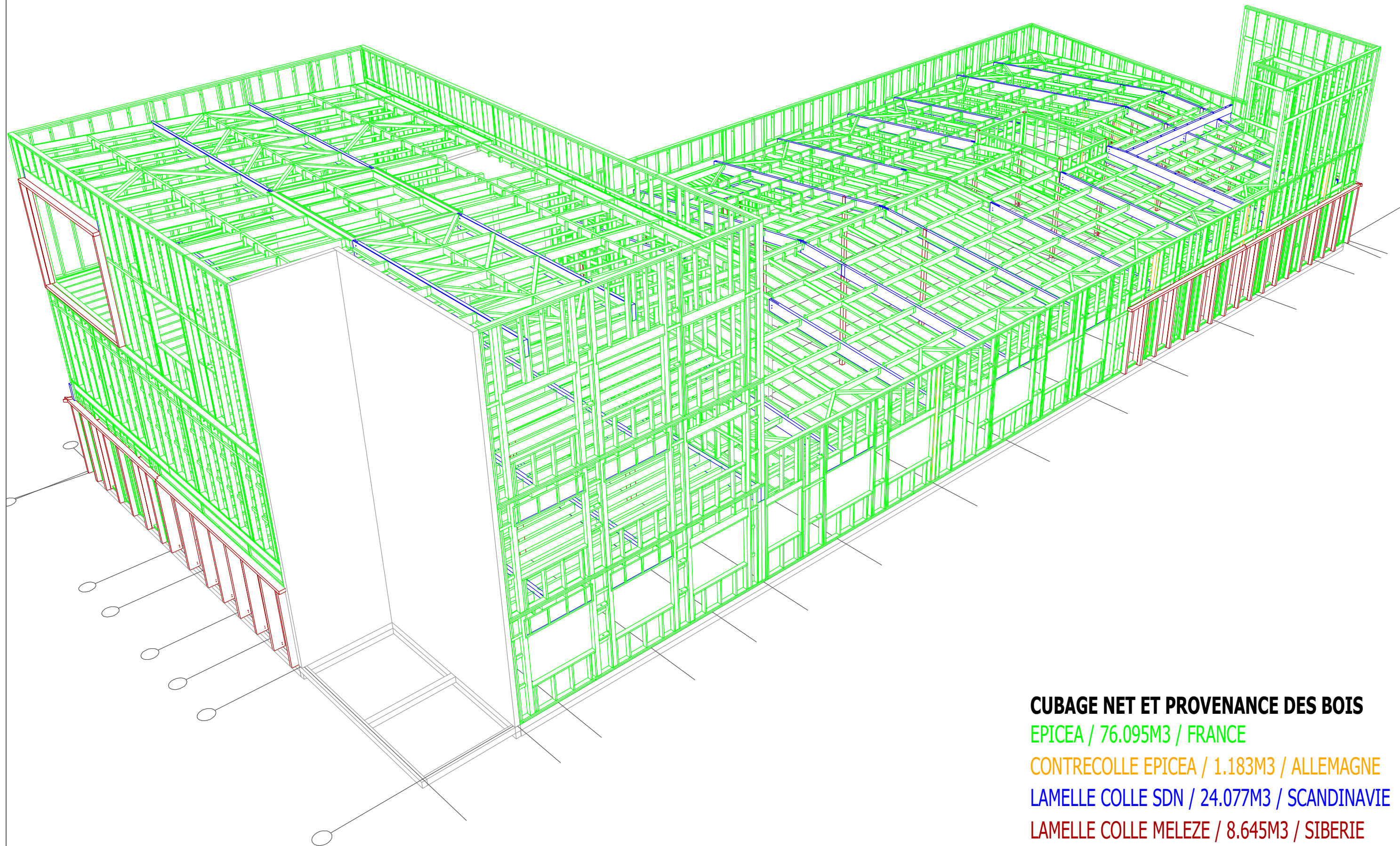

### CUBAGE NET ET PROVENANCE DES BOIS

EPICEA / 76.095M3 / FRANCE

CONTRECOLLE EPICEA / 1.183M3 / ALLEMAGNE

LAMELLE COLLE SDN / 24.077M3 / SCANDINAVIE

LAMELLE COLLE MELEZE / 8.645M3 / SIBERIE

**CHARPENTE CENOMANE**  
 Z.A. Belle Croix  
 72510 Requeil

Tél : 02 43 46 45 99  
 FAX : 02 43 46 57 72  
 Email: thomasdadu@charpente-cenomane.com  
 Internet: www.charpente-bois.com



## CARNET DE DÉTAILS

### CUBAGE ET PROVENANCE BOIS

Carnet: Ø

Date: 04.03.2022

Dessiné par: T.D.

Indice :  
**0**

Projet : VENDOME - MSPU  
 Ville : VENDOME  
 Maître d'ouvrage : TERRITOIRES VENDOMOIS  
 Architecte : ATELIER 2A

A3

Echelle : Ø