

PLAN MASSE - REZ DE CHAUSSEE

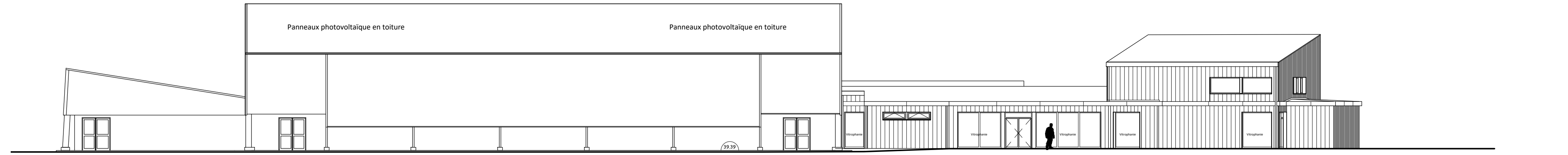

FACADE SUD

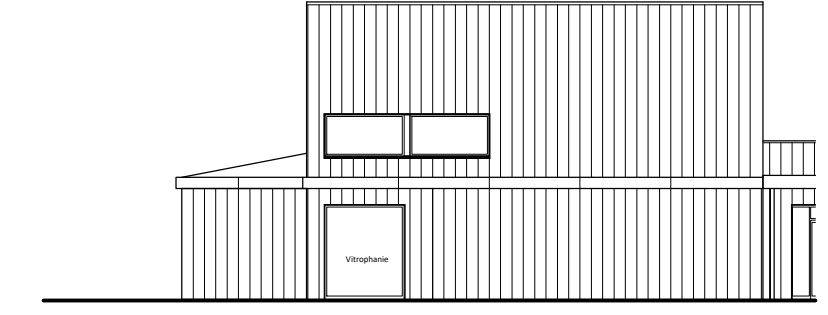

FACADE NORD

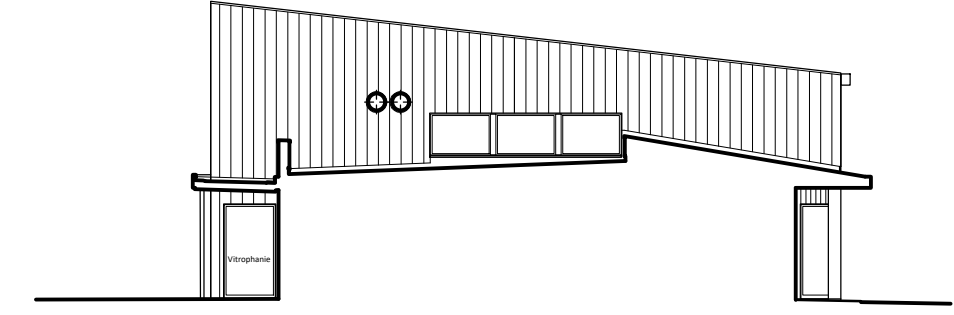

FACADE OUEST

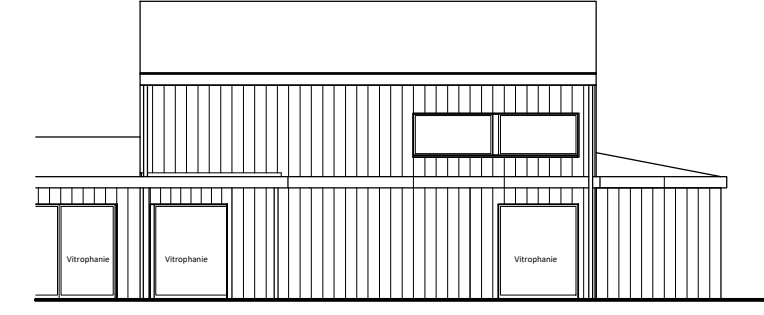

FACADE SUD

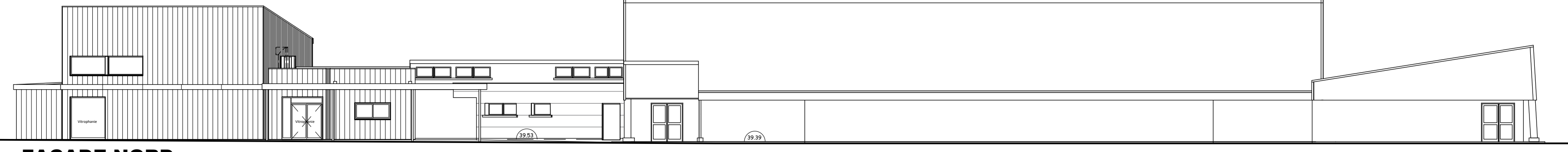

FACADE NORD

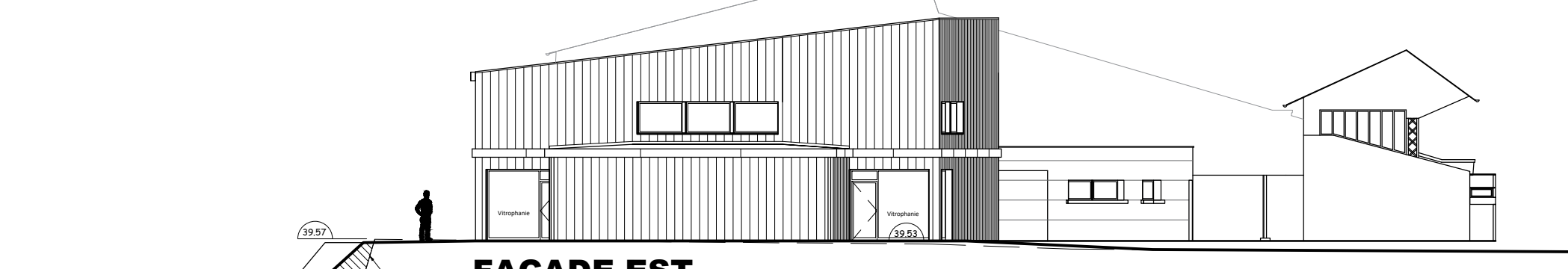

FACADE EST

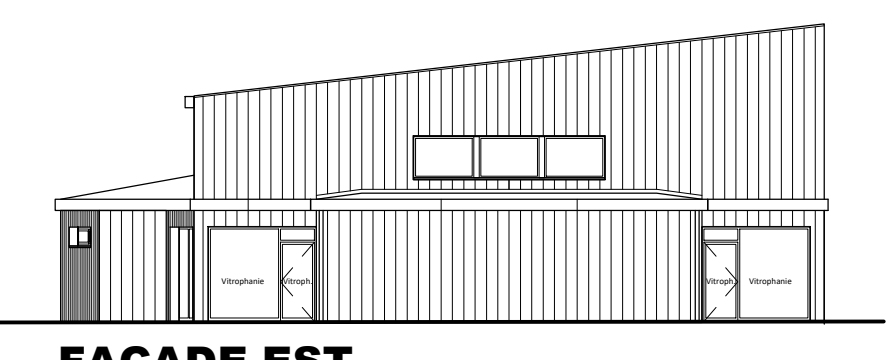

FACADE EST

Maître d'ouvrage	COMMUNE DE PRECIGNE	
Adresse	Place Saint Pierre - 72300 PRECIGNE	
Objet	Pôle Associatif et Sportif des Rivauderies: Construction d'une salle multi-activités en extension du Gymnase	
Adresse	Route de Sablé, rue des Rivauderies - 72300 PRECIGNE	
Projet	PLAN MASSE - REZ DE CHAUSSEE	19.MP04
FACADES		
Echelle:		N°Affaire
Date	21.09.2020	2
	PRO-AO	N° de Plans
		PIX ARCHITECTURE MARION LECAN ARCHITECTE DE - HMONP ORDRE NATIONAL DES PAYS DE LA LOIRE N° S20256 Siret : 842 690 695 00015 6 rue Brasseur - 72200 - LA FLECHE Tel. 02.43.94.01.08 - Port. 06.07.19.58.03 E-MAIL: contact@pix-architecture.fr