

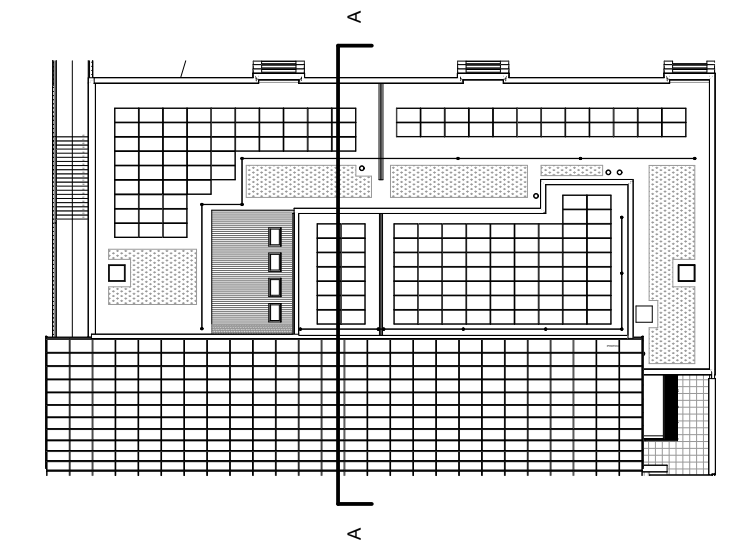

LÉGENDE PLENUMS

- Plenums sans équipement ni réseaux
- Plenums modifiés
- Plenums inchangés



- MATERIAUX EXISTANTS
- Béton armé
  - Parpaing
  - Béton préfabriqué
  - Cloisons

- MATERIAUX PROJET
- Béton armé
  - Parpaing
  - Bois
  - Isolants

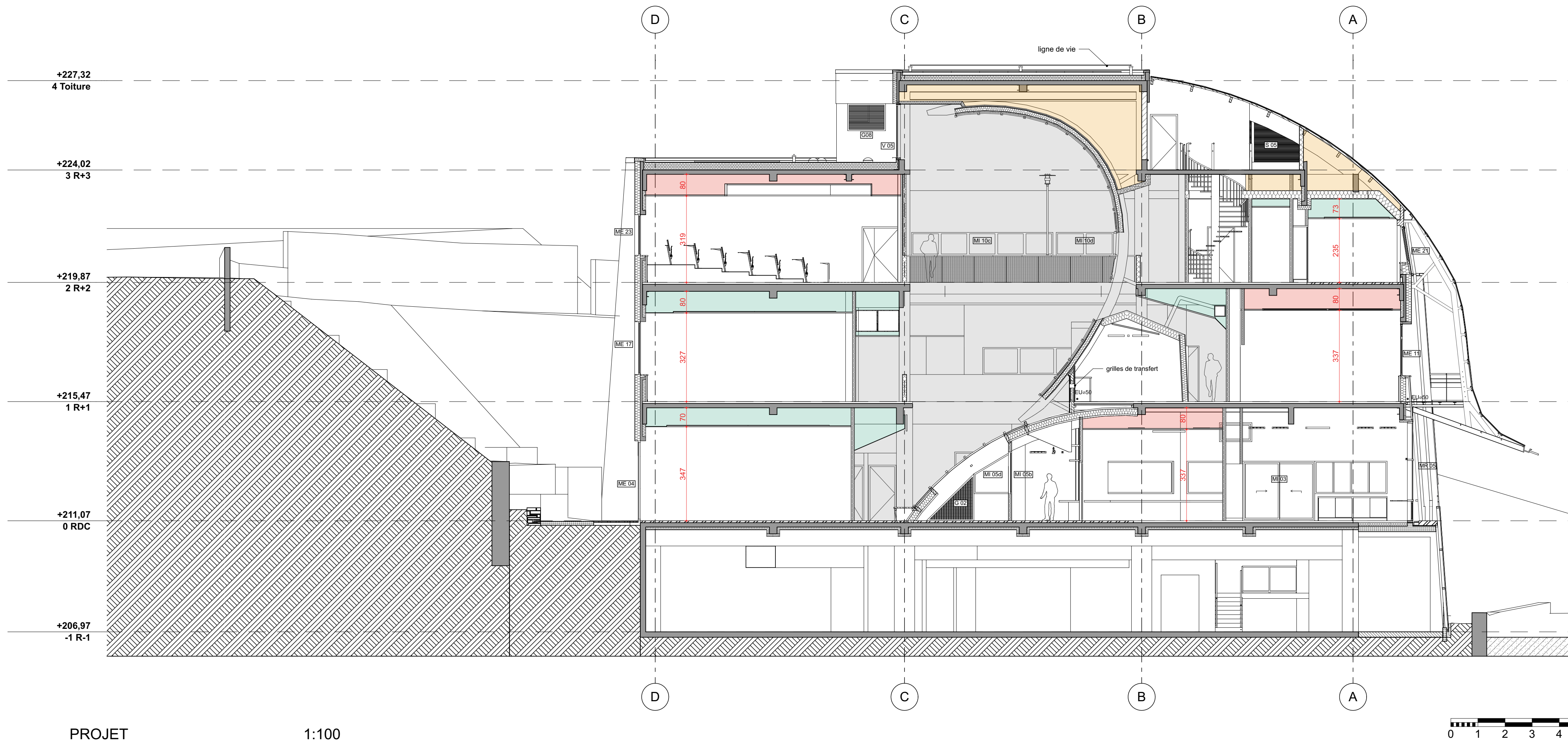

**RESTRUCTURATION DU BATIMENT 419 EN VUE DE  
L'IMPLANTATION DU POLE UNIVERSITAIRE A TULLE**  
Rue du 9 Juin 1944 - 19000 TULLE

MAITRE D'OUVRAGE :

**TULLE AGGLO**  
rue Sylvain Combes - 19000 TULLE



ASSISTANCE A MAITRISE D'OUVRAGE :  
**Corrèze Ingénierie**

MAITRISE D'OEUVRE

Architecte mandataire :  
**JEAN-MARC BEFFRE - Architecte - Urbaniste**  
18, rue de Fontgrève - 16000 ANGOULEME  
agence@beffre.com  
Tél : 05 45 65 26 26 - Fax : 05 45 65 24 92

BET VRD :  
**NALDEO**  
3, rue Roger Roncier - 19100 BRIVE  
direction.sudouest@naldeo.com  
Tél : 05 55 87 09 43

BET Structure :  
**BETEC**  
16, Avenue Alsace Lorraine - 19100 BRIVE  
betestructive@wanadoo.fr  
Tél : 05 55 17 73 73 - Fax : 05 55 17 73 74

Economiste & OPC  
**DELOMÉNIE**  
51 Quai Aristide Briand - 19000 TULLE  
secretariat@delomeniejp.fr  
Tél : 05 55 49 19 50

BET Fluides :  
**CITÉ 4**  
2, rue Thomas Edison - 87220 FEYTIAT  
contact@cite4.fr / xaviercoutant@cite4.fr  
Tél : 05 55 31 85 25 - Fax : 05 55 31 85 35

Acousticien :  
**ACOUSTICDIA**  
35 Avenue Jean Lascaux - 19130 OBJAT  
acousticdia@gmail.com  
Tél : 09 66 88 51 24

Coupe AA

Echelle 1:200, 1:100

DOE

**A.13**

Indice A

4 Juin 2021

MODIFICATIONS

INDICE	DATE	NATURE