

niveau R+2 MAIRIE

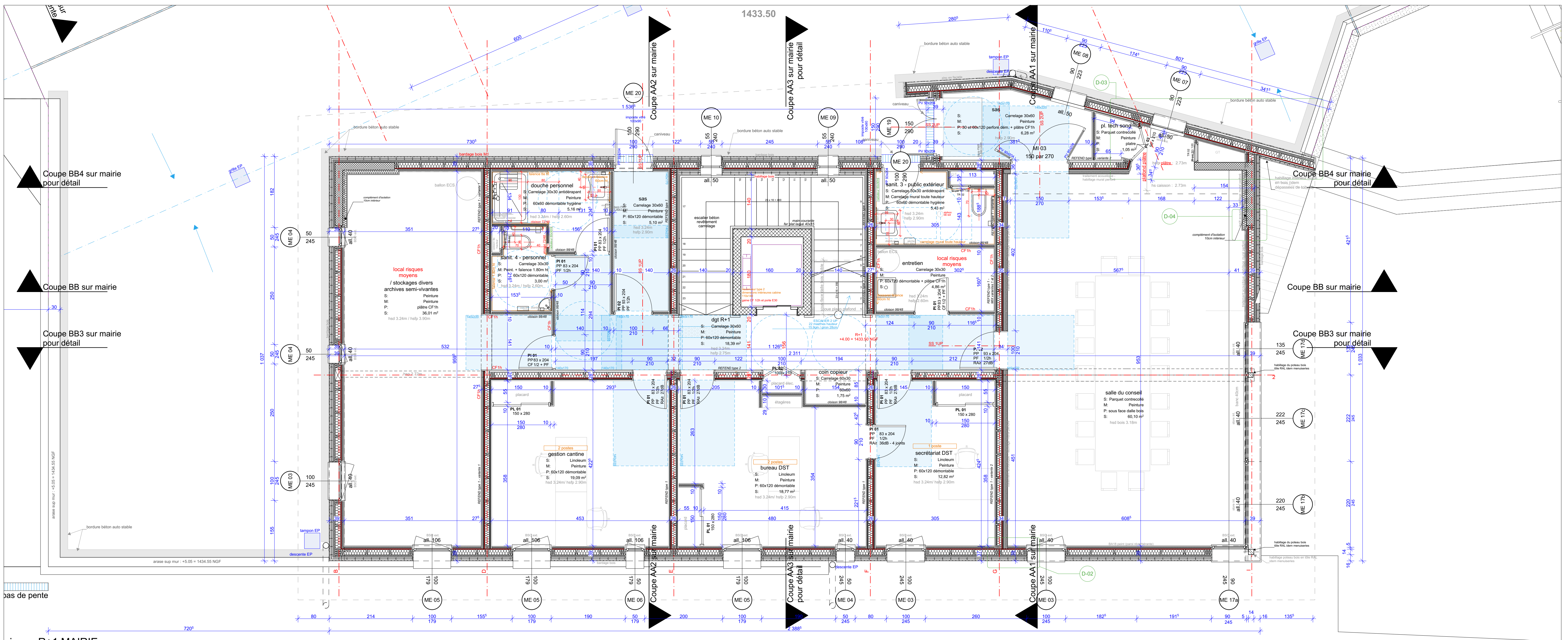

niveau R+1 MAIRIE

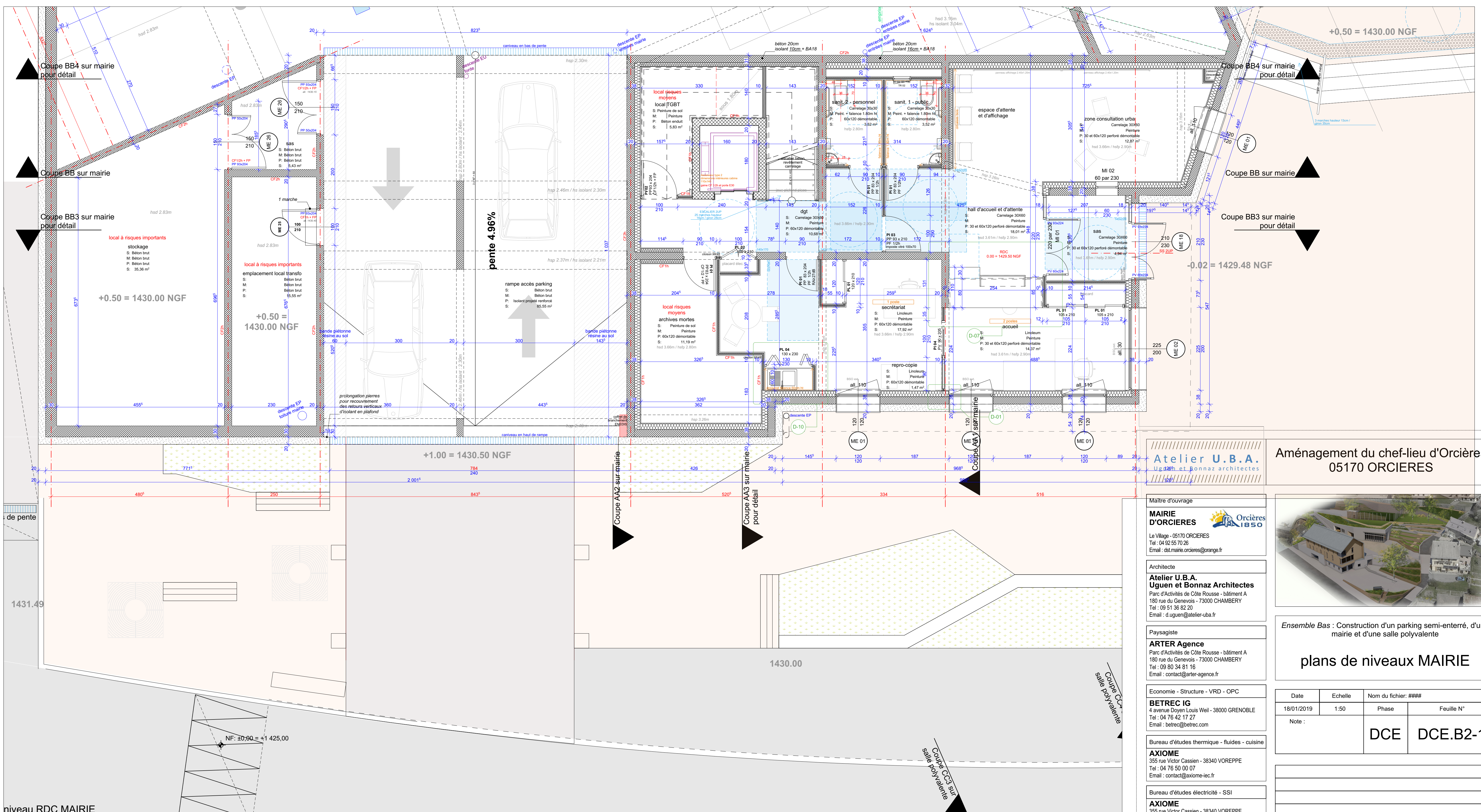

niveau RDC MAIRIE

Aménagement du chef-lieu d'Orcières 05170 ORCIÈRES

Atelier U.B.A.
Uguen et Bonnaz Architectes

Mairie d'Orcières
180 rue de Genovès - 73000 CHAMBERY
Tel : 09 51 36 82 20
Email : d.uguen@atelier-uba.fr

ARTRC Agence
4 rue de l'Éclair - 05000 GAP
Tel : 04 76 52 52 12
Email : contact@artrc.com

BETREC IG
4 rue de l'Éclair - 05000 GAP
Tel : 04 76 52 52 12
Email : betrec@betrec.com

AXIOME
355 rue Victor Cassin - 38340 VOREPPE
Tel : 04 76 50 00 07
Email : contact@axiome-iec.fr

VERITAS
84 avenue d'Esternon - 05000 GAP
Tel : 04 76 52 52 12
Email : dominique.lepage@bureauveritas.com

Coordonnateur SPS
VERITAS
84 avenue d'Esternon - 05000 GAP
Tel : 04 76 52 52 12
Email : cedric.milgacco@bureauveritas.com

Ensemble Bas : Construction d'un parking semi-enterré, d'une mairie et d'une salle polyvalente

plans de niveaux MAIRIE

Date	Echelle	Nom du fichier: ###
18/01/2019	1:50	Phase
Notes :		
	DCE	DCE.B2-1

Economie - Structure - VRD - OPC