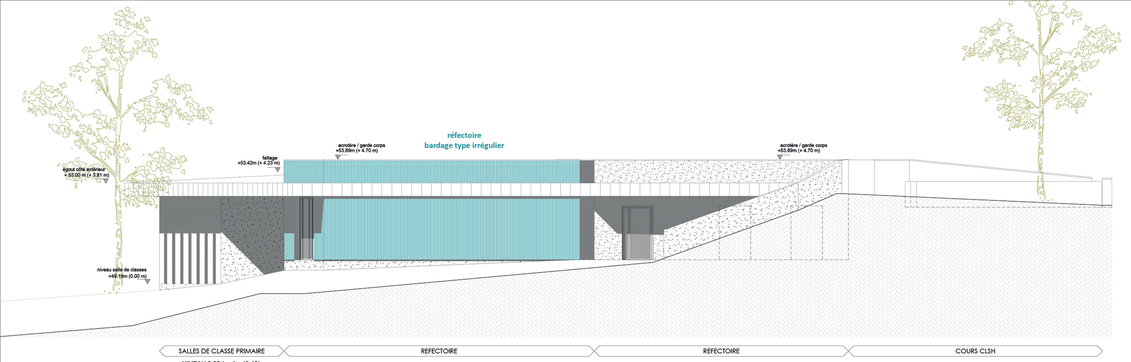

SALLES DE CLASSE PRIMAIRE	REFECTOIRE	REFECTOIRE	COURS CLSH
NIVEAU 0.00 (ngf + 49.19) sortie de secours à prévoir talus côté prairie	NIVEAU +0.93 (ngf + 50.12)	NIVEAU +0.93 (ngf + 50.12)	NIVEAU +3.41 m (ngf + 52.60) limite portail CLSH

4 : FACADE EST

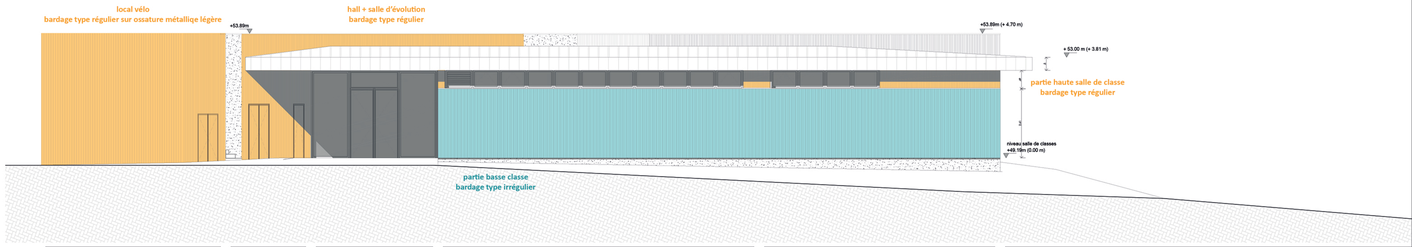

CUVE GAZ ENTERREE	LOCAUX TECHNIQUES	HALL	ESPACE DE REPOS	SALLE DE CLASSE	PRAIRIE FLEURIE

5 : FACADE OUEST

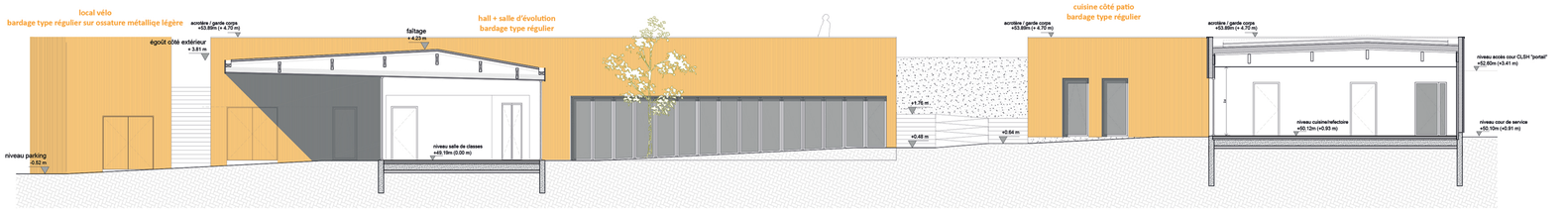

STATIONNEMENT	PARVIS_ACCUEIL COMMUN ECOLES + CLSH	HALL D'ACCUEIL	PATIO AVEC RAMPE D'ACCES	RAMPE_AMPHI	ACCES RESTAURATION	REFECTOIRE	ACCES LIVRAISONS
NIVEAU - 0.50 (ngf + 48.69) accès depuis parking	pente < 5% sur 10 m	NIVEAU 0.00 (ngf + 49.19)	pente < 5% sur 10 m		pente < 5% sur 5 m	NIVEAU +0.93 (ngf + 50.12)	NIVEAU +0.91 (ngf + 50.10)

2 : COUPE-FACADE SUD SUR PATIO

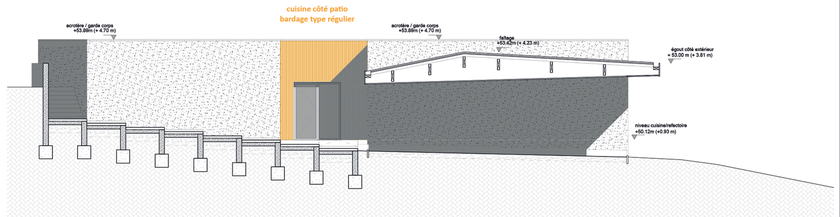

ACCES CLSH	RAMPE_AMPHI	PREAU	PRAIRIE FLEURIE

8 : COUPE-FACADE EST SUR PATIO

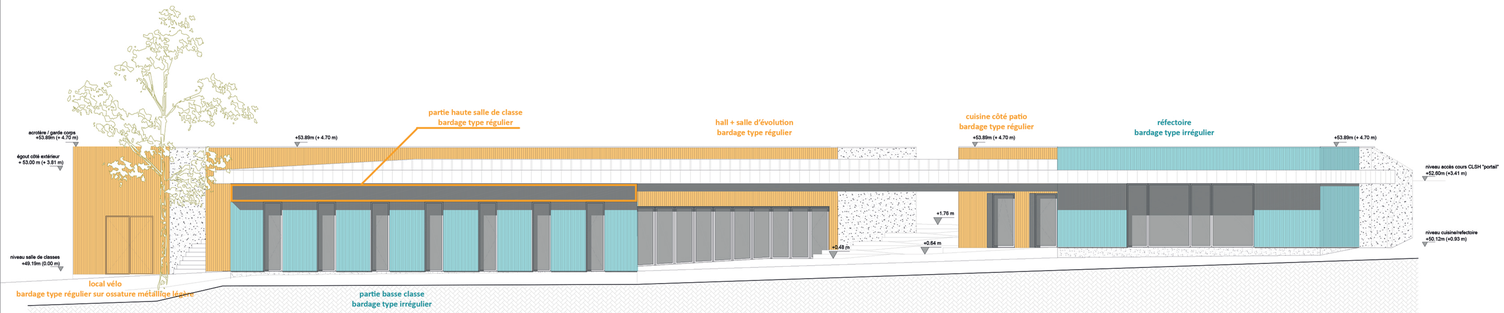

ACCES ECOLE ELEMENTAIRE	SALLES DE CLASSE ECOLE PRIMAIRE	PREAU	REFECTOIRE	ACCES LIVRAISONS
pente < 5% sur 10 m pour relier le préau	NIVEAU 0.00 (ngf + 49.19) sortie de secours à prévoir talus côté prairie		NIVEAU +0.93 (ngf + 50.12)	NIVEAU +0.91 (ngf + 50.10)

1 : FACADE SUD

MAITRE D'OUVRAGE

MAIRIE DE LEMBRAS

6 rue du pot cassé
24 100 LEMBRAS
Tél.: 05.53.57.29.48

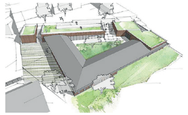

RESTRUCTURATION DU GROUPE SCOLAIRE DE LEMBRAS

Route de Périgueux
24 100 LEMBRAS

Date	Indice	Description
20/02/2019	A	Emission dossier PRO
20/06/2019	A	Emission dossier DCE

COUPES ET FACADES DU BATIMENT

Affaire : 1773
Phase: DCE
Plan n°: FAC
Indice: A
Echelle: 1/50°
Date: 20/06/2019

AR, AT-TTD / dessin : CE, ALV, BY

/ vérification : CE, ALV, BY