

**Facade Sud**

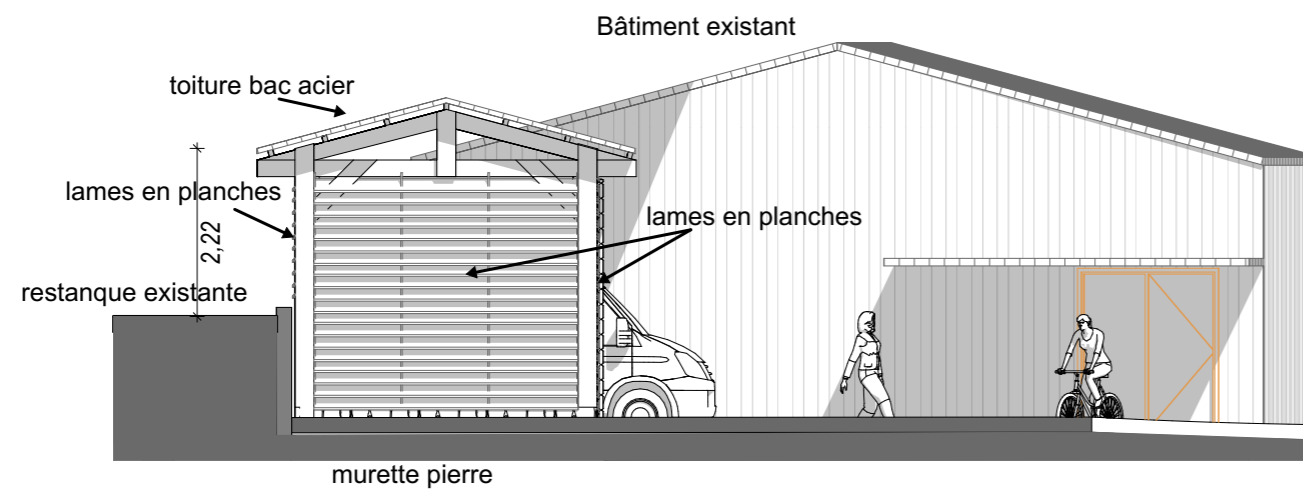

**Façade Ouest**

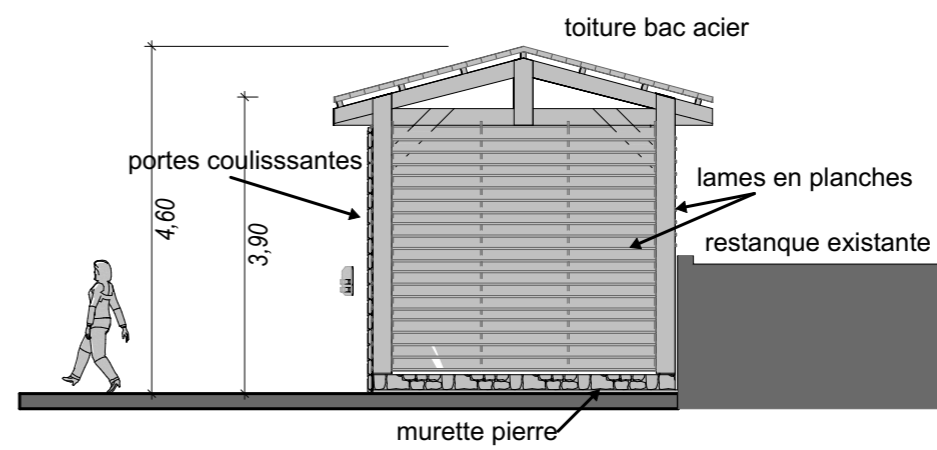

**Facade Est**

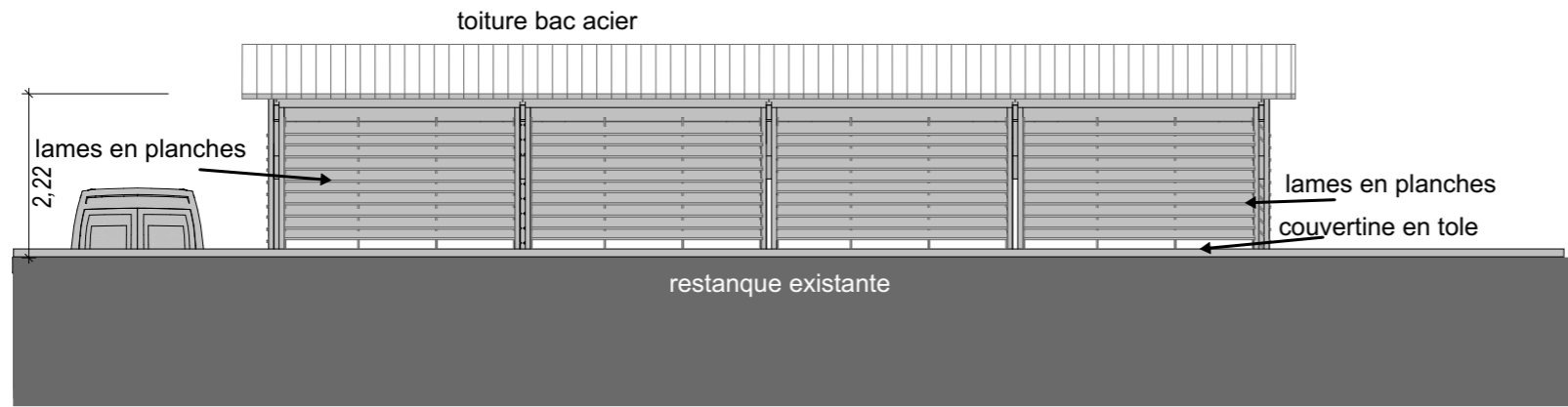

**Facade Nord**

phase : N° :  
**APD 05**  
 Aout 2020  
 échelle : 1:100

**CHEVRERIE COMMUNALE  
 EXTENSION**  
 Création d'une grange  
 et de deux abris dans enclos

maître d'ouvrage :  
**Mairie de Septèmes les Vallons**  
**Hotel de ville-Place Didier Tramoni**  
**13240-Septèmes les Vallons**  
 Nature et type du document : **Facades grange**

**GERARD GAUTIER**  
 ARCHITECTE D.P.L.G.  
 domaine de Camp Jusiou  
 route dept.7 -13120 Gardanne  
 tél : 04-42-58-06-58 / 06-09-95-41-28 .  
 e mail : gerard-charles.gautier@wanadoo.fr