

Coupe transversale 3/3

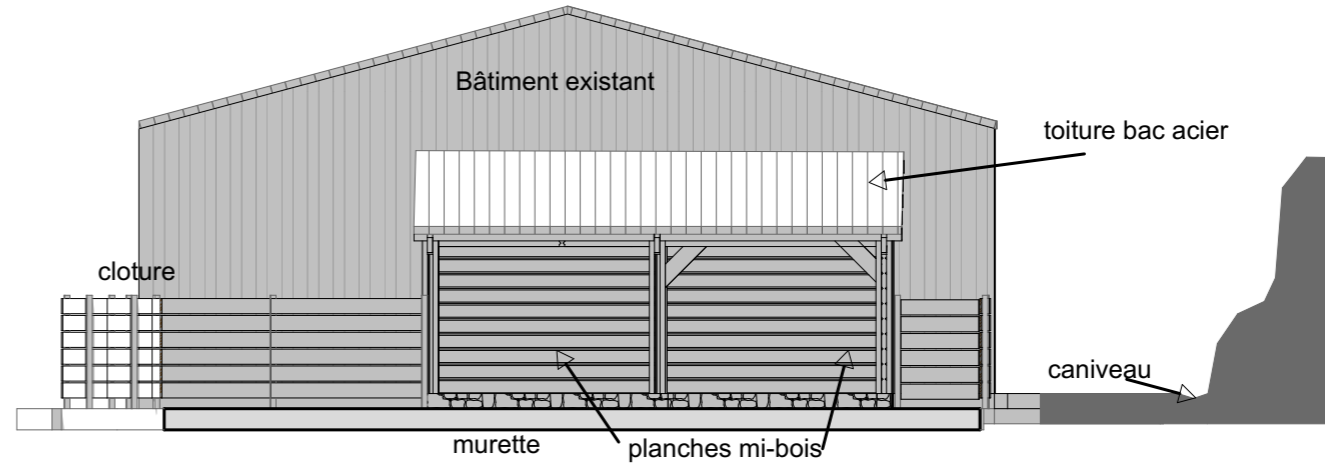

Facade Est

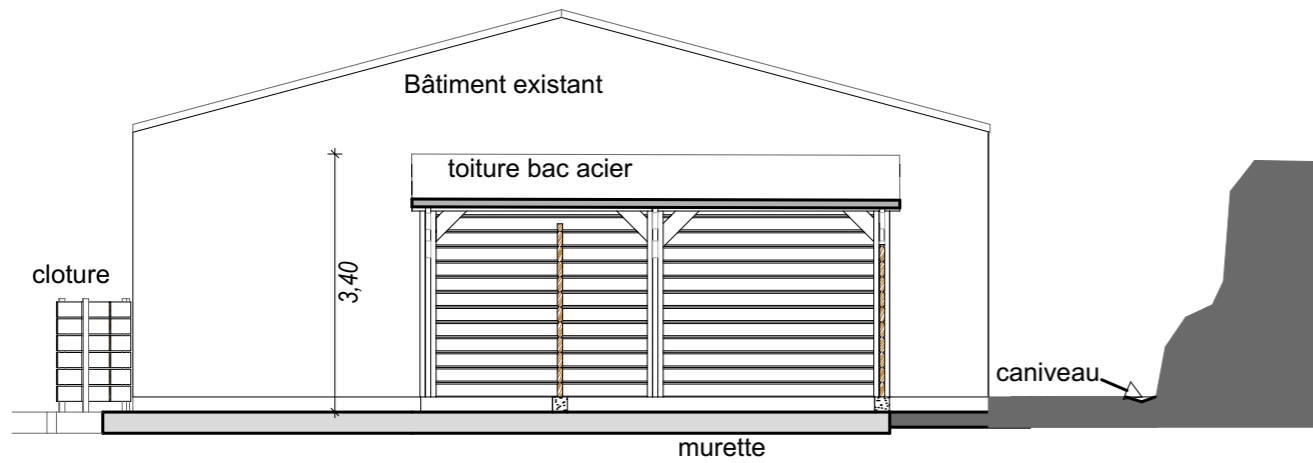

Coupe longitudinale 4/4

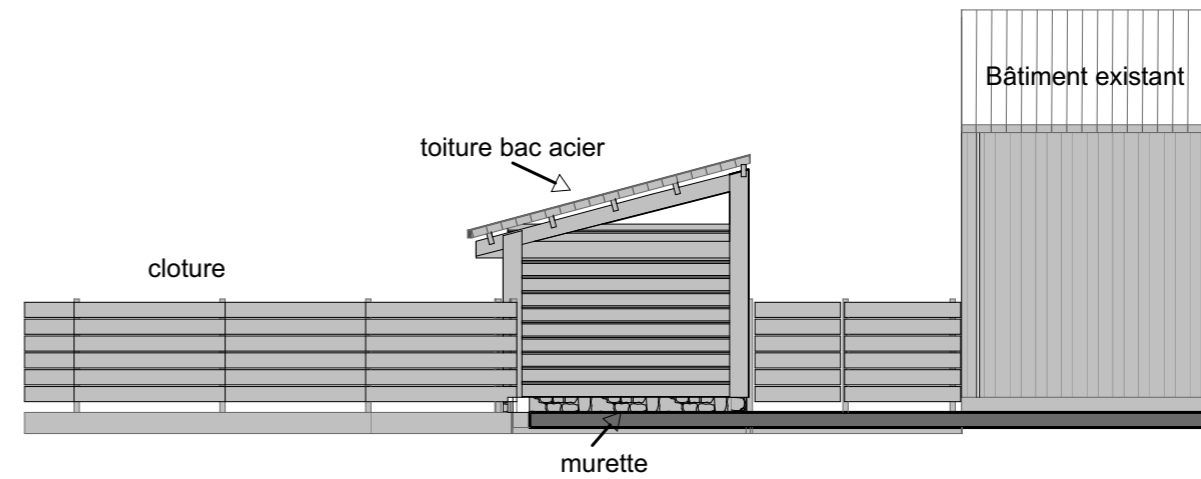

Facade Nord

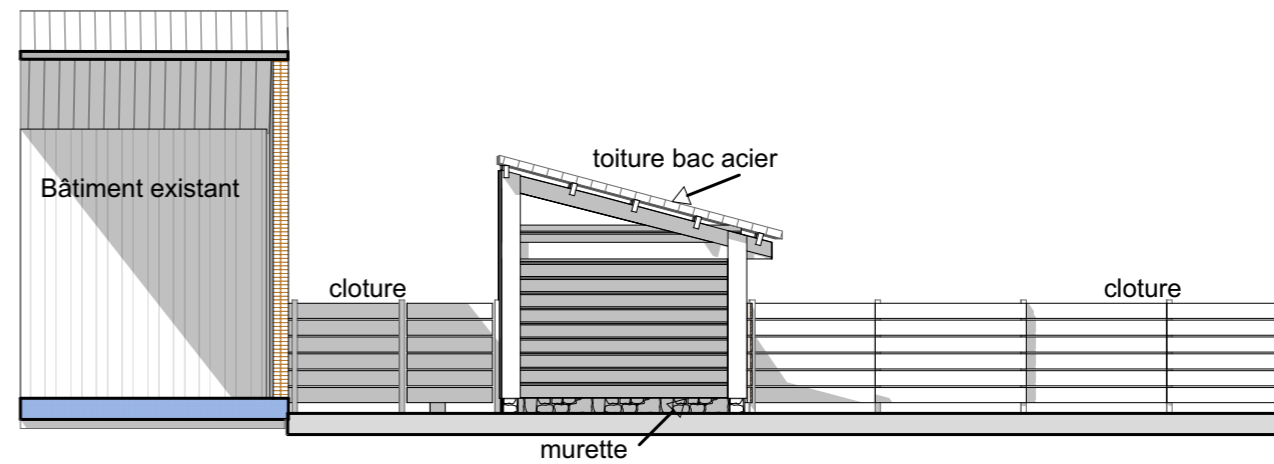

Facade Sud

phase : N° :
APD 03b
 Aout 2020
 échelle : 1:100

**CHEVRERIE COMMUNALE
 EXTENSION**
 Projet: **Création d'une grange
 et de deux abris dans enclos**

maître d'ouvrage :
**Mairie de Septèmes les Vallons
 Hotel de ville-Place Didier Tramoni
 13240-Septèmes les Vallons**

GERARD GAUTIER
 ARCHITECTE D.P.L.G.
 domaine de Camp Jusiou
 route dept.7 -13120 Gardanne
 tél : 04-42-58-06-58 / 06-09-95-41-28 .
 e mail : gerard-charles.gautier@wanadoo.fr

Coupes & Facades Abris cloture

Nature et type du document :