

COUPE A

COUPE G

COUPE H1

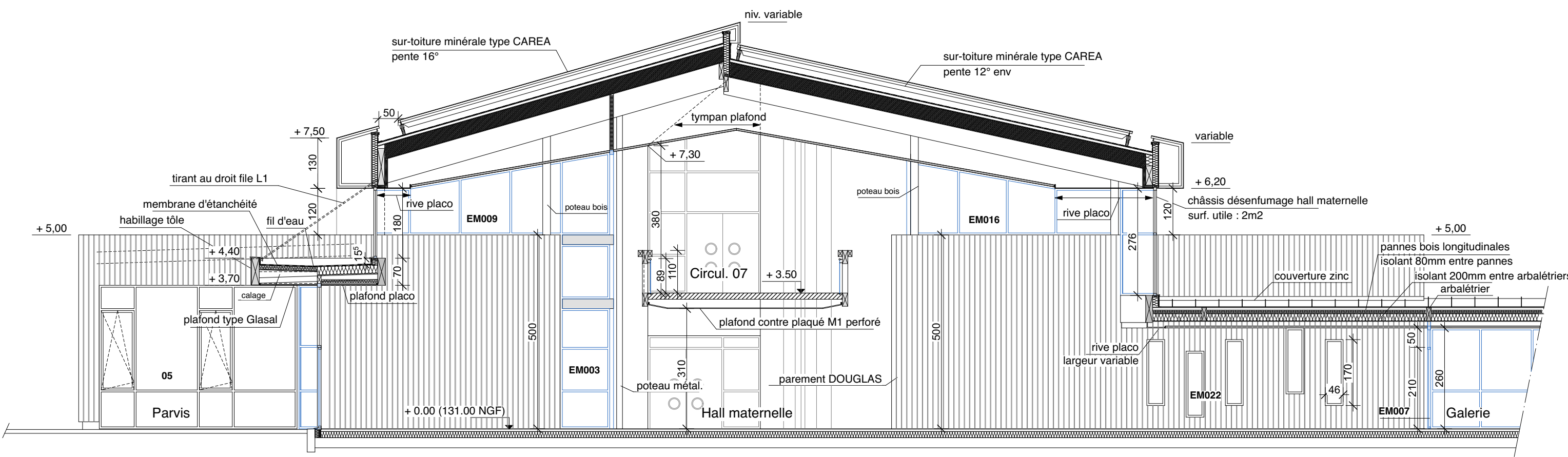
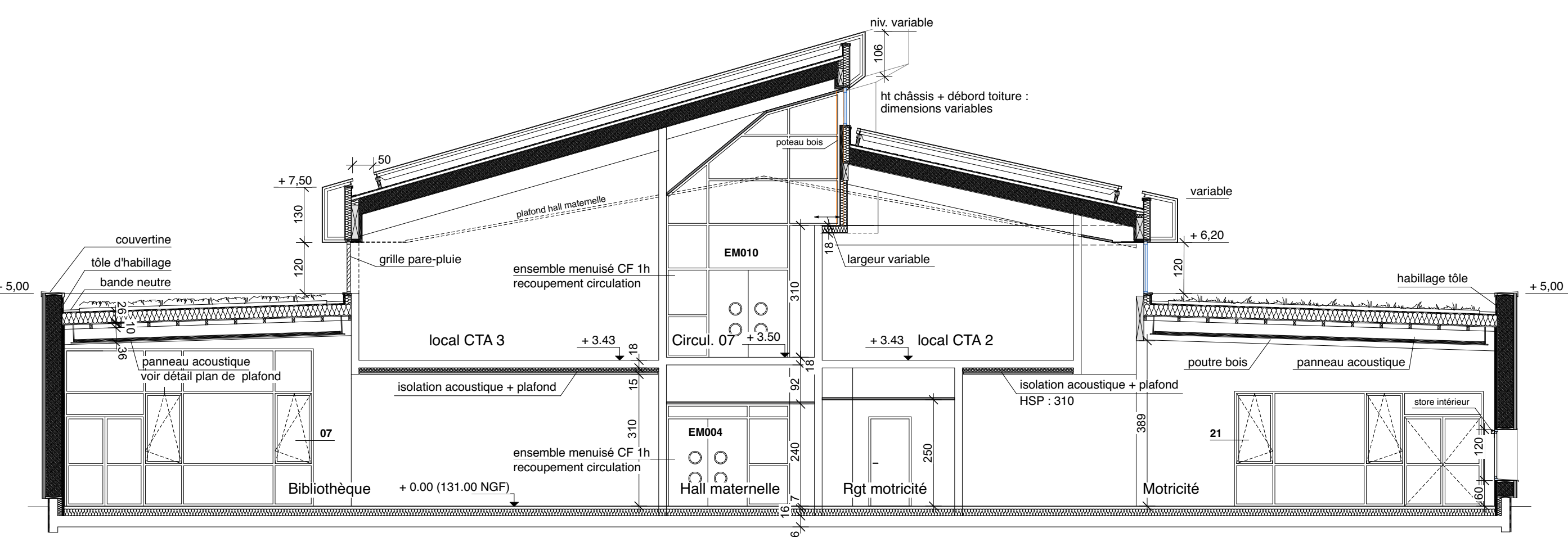

COUPE B

COUPE M

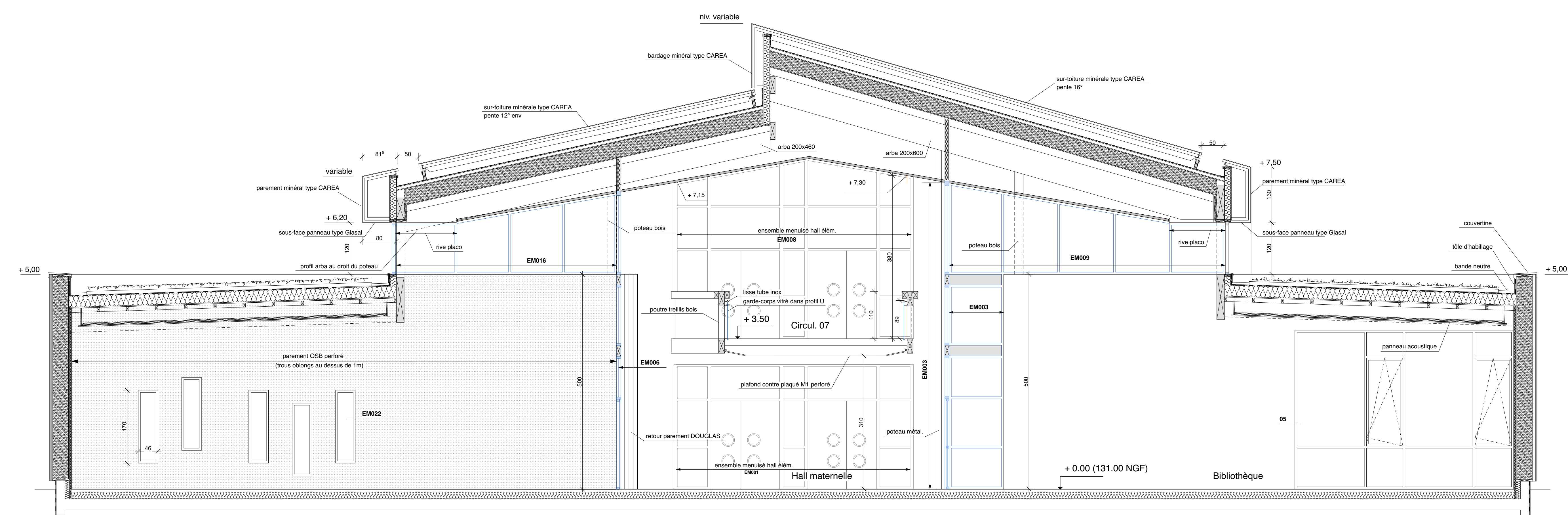

COUPE D - zone école

Ville d'EVREUX
Hôtel de ville d'Evreux
1 place du Général de Gaulle - 27000 EVREUX

Construction de l'école primaire de Nétreville
Rue du bois des Communes

COUPES GENERALES ZONE ECOLE
Echelle :

DCL architectes urbanistes 2 square Lafayette ANGERS Tél : 02 41 88 77 66 / Email : dcl@dcl-archi.fr	ARCHITECTE
EGIS BATIMENTS Centre Ouest 1089 Bd Charles Cros - BP 08 - 14123 IFS Tél 02 31 47 07 64 / Email	ECONOMISTE
EGIS BATIMENTS Centre Ouest 1089 Bd Charles Cros - BP 08 - 14123 IFS Tél 02 31 47 07 64 / Email	BET Structure - Fluides
GEFI INGENIERIE 63 bis Route de Saint Luce - 44300 NANTES Tél 02 40 49 95 95 / Email info@gefi-ingenierie.fr	BET CUISINE
VENATHEC 59 rue Gutenberg - Z.A. de la Demi-Lune - 95420 MAGNY EN VEXIN Tél 01 34 67 27 87 / Email admin-ao@venathec.com	ACOUSTICIEN

Émetteur	Date	Phase	N° Dossier	N° Document	Indice
DCL	juin 2018	DCE	4214	407	