

COUPE BB'

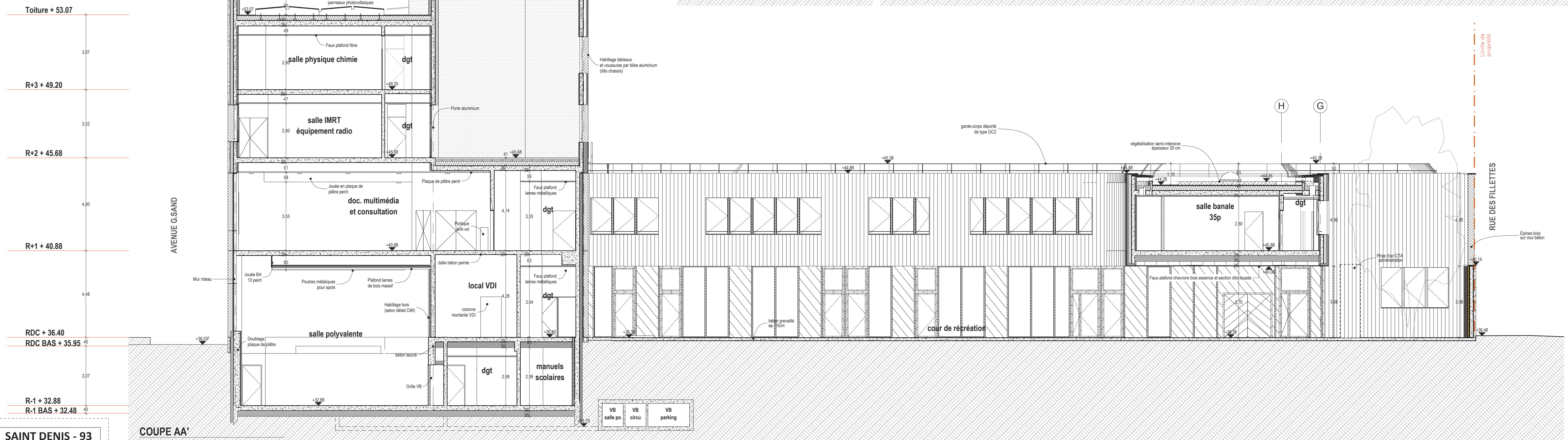

COUPE AA'

LEGENDE DES MATERIAUX

	Panneaux préfabriqués de béton autoplaçant teinté dans la masse + anti-graffiti
	Bardage bois
	Peinture minérale teinte sombre sur enduit finition talochée sur isolant
	Mur rideau
	panneau EDR finition aluminium anodisé ou bardage en cassette aluminium anodisé (devant GO)

CONSTRUCTION D'UN LYCEE ET D'UN INTERNAT SAINT DENIS - 93

MAÎTRE D'OUVRAGE: REGION IDF Unité lycées - Direction de la Construction et de la Maintenance
35 boulevard des Invalides 75 007 PARIS

MANDATAIRE: ICADÉ PROMOTION
14 rue Molière 75, rue de la Gare 75 168 PARIS Cedex 19

COORDONNATEUR HOE: EGOO INGENIEURS CONSEILS
33 avenue du Général Leclerc 92 340 BOURG LA REINE

ARCHITECTES: ATELIER D'ARCHITECTURE BRENIAC ET GONZALEZ
36, rue des Baumiers 75002 PARIS
TE: 01 43 93 80 80 - Fax: 01 43 93 83 80
BE Technicien Economique de la Construction : BERIM
185, avenue Jean Lottin 93 500 PANTIN
BE HOE: AGIDD
185, avenue Jean Lottin 93 500 PANTIN

16 **COUPES AA BB et CC**

ESQ APS APD PC PCM PRO DCE MARCHÉ DDE

DATE: Mai 2014 ECHELLE: 1 : 100

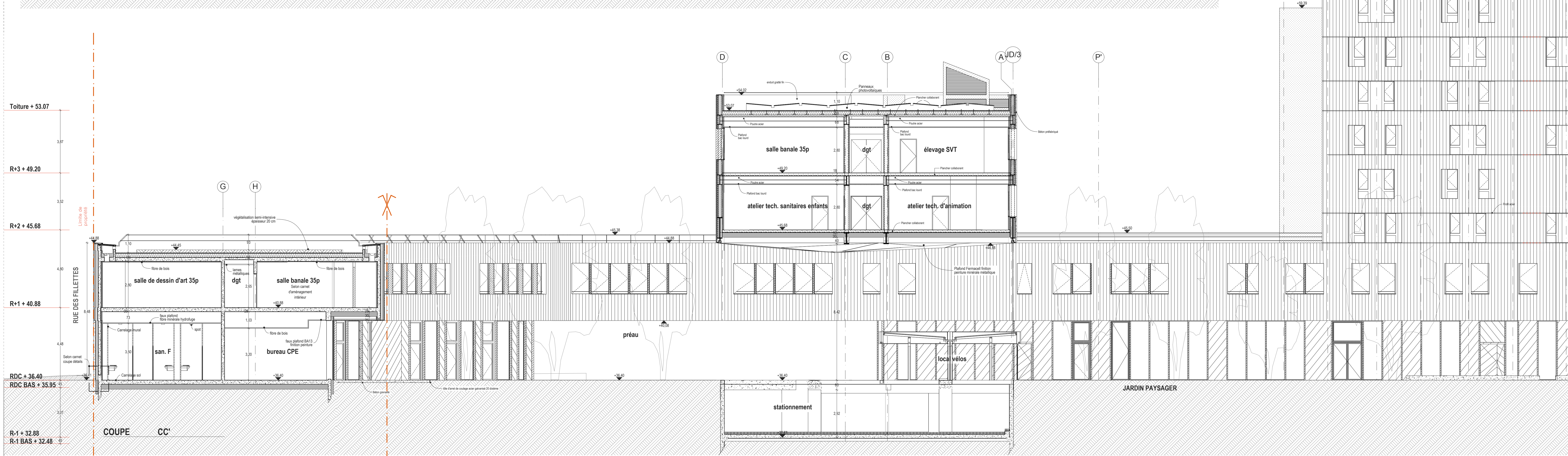

COUPE CC'

