

Coupe AA 1:50

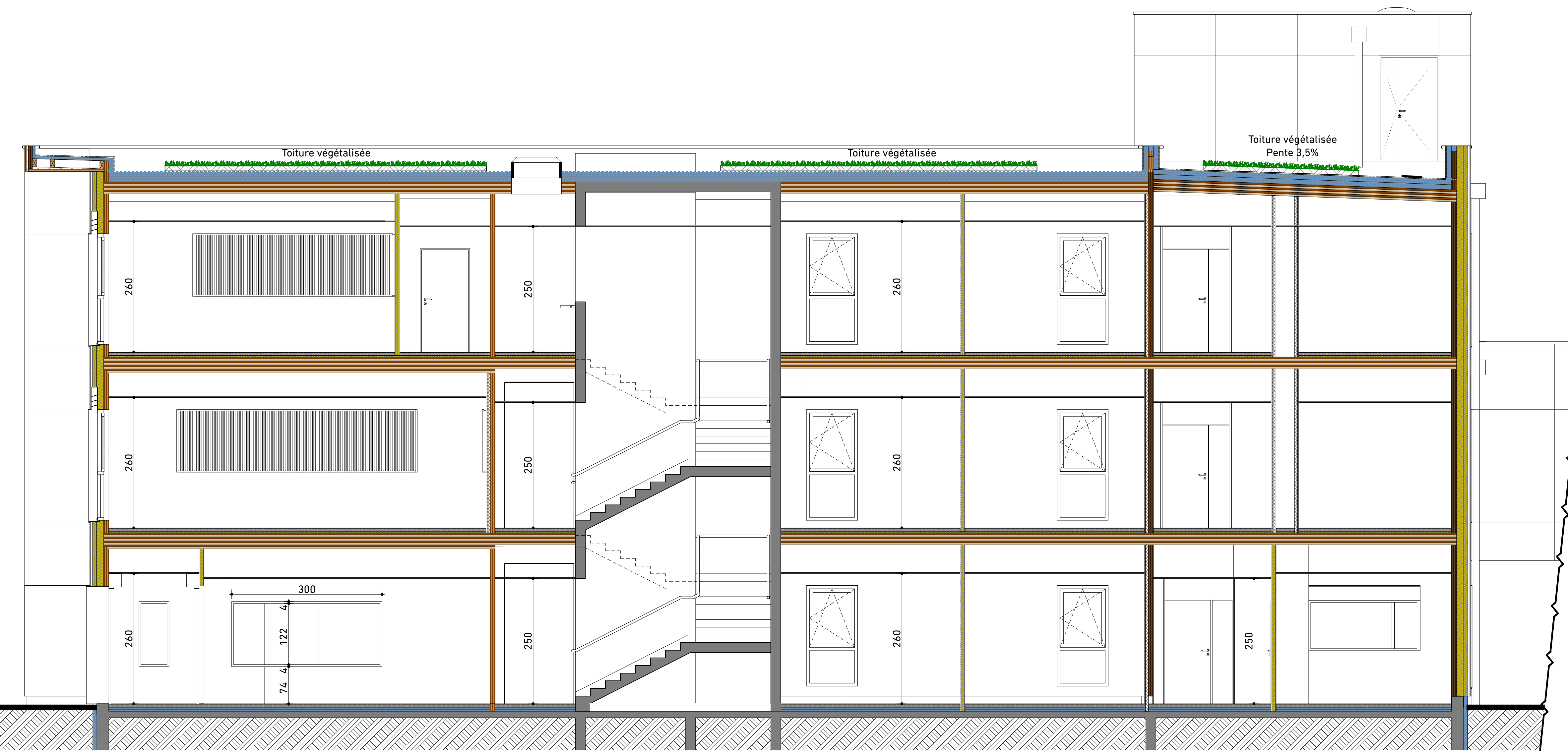

Coupe BB 1:50

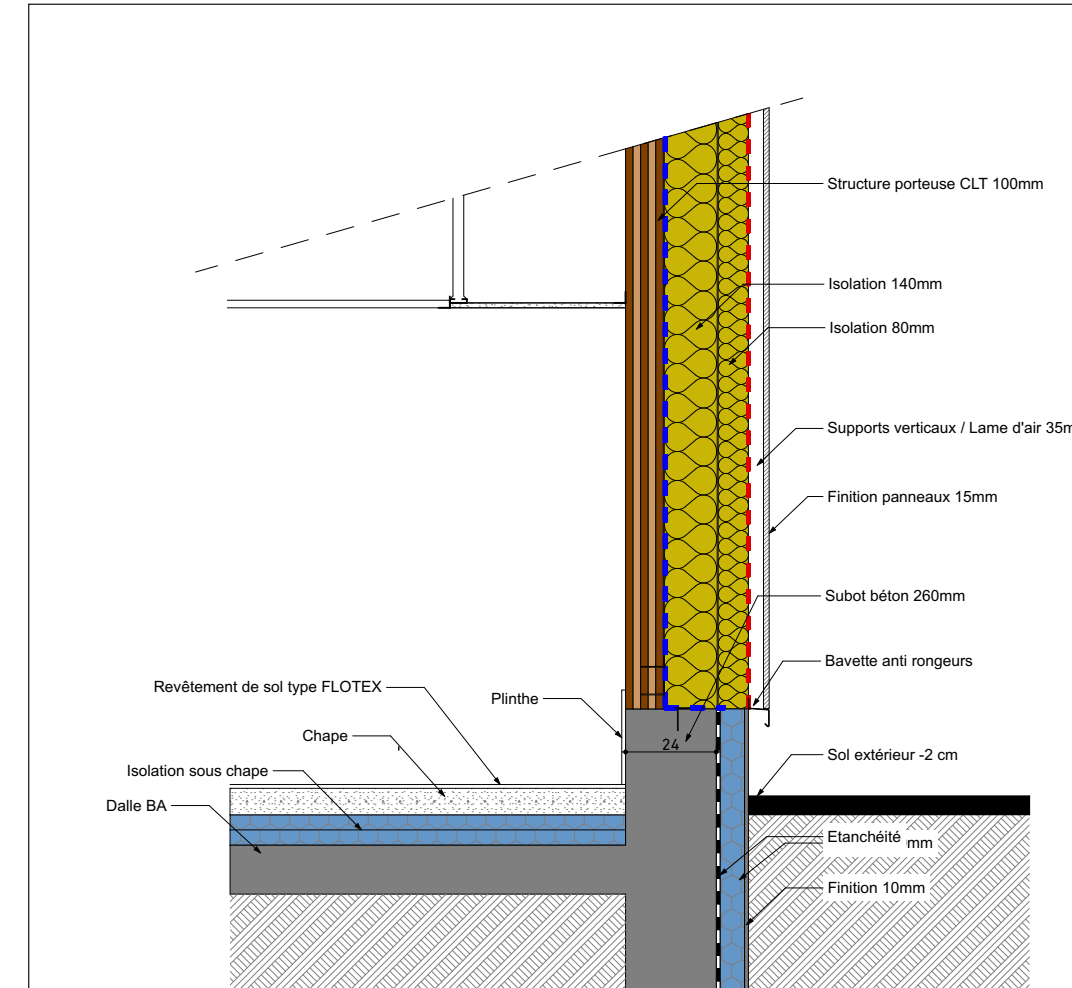

Détail

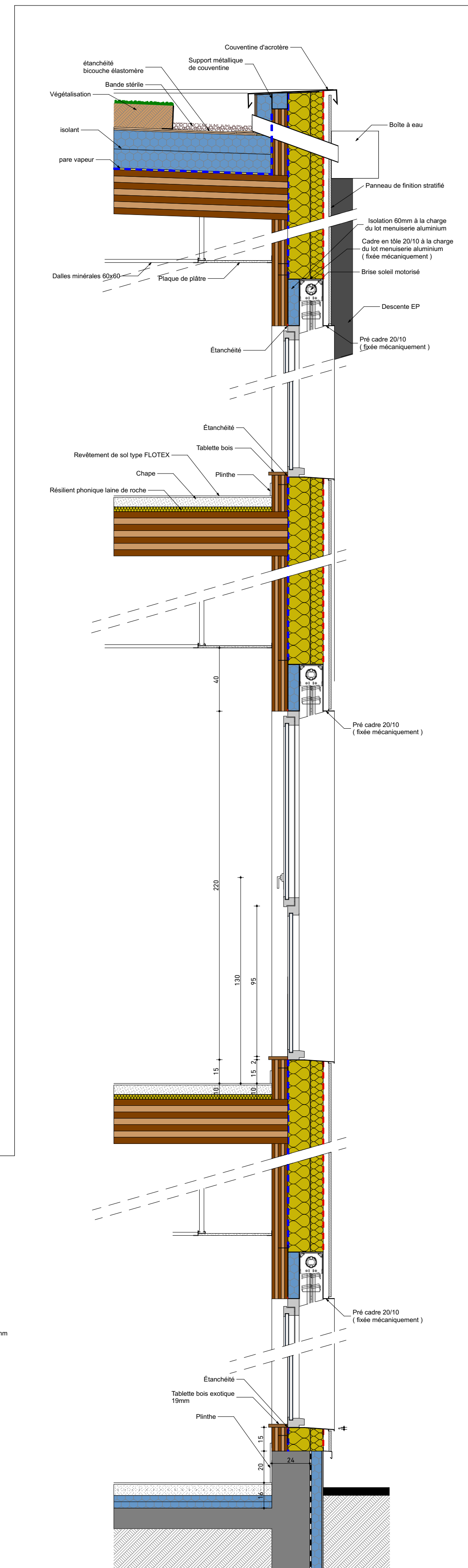

Détail surbot béton au droit des 3 portes du RDC - FACE EXTERIEURE

Détail surbot béton au droit des 3 portes du RDC - FACE INTERIEURE

(Ind) - Date	Modifications
(0) - 07-01-2021	- Modification de la passerelle
(0) - 17-10-2020	- Meuble accolé
(0) - 07-10-2020	- Mise à jour de la casquette en fonction du plan charpente et étanchéité
(0) - 19-04-2020	- Complément de création des hauteurs de plafond
(0) - 19-04-2020	- Détails
(F) - 08-07-2020	- Suppression du plafond CF dans ce local (Coupe AA)
(F) - 08-07-2020	- Déplacement de la descente EP (Coupe BB)
(E) - 01-07-2020	- Mise à jour de l'escalier principal suivant plan fabriquant (Coupe BB)
(E) - 19-04-2020	- Création porte et plafond CF support (Coupe AA)
(E) - 19-04-2020	- Cotation des hauteurs allège et fenêtre au R+1 et R+2 (détail)
(E) - 19-04-2020	- Modification de l'escalier principal
(C) - 10-04-2020	- Niveau de la dalle du sol du plancher du local technique
(E) - 05-04-2020	- Niveau de la dalle de plafond du local technique
(E) - 05-04-2020	- Mise à jour des coupes en fonction des modifications des plans
(A) - 14-05-2020	- Hauteur et allège des fenêtres du RDC
(A) - 14-05-2020	- Equipement des bornes sous rampes CLT

(Ind) - Date Modifications

EXTENSION DU SITE UAB - Administration
 Artipède - CS 20015 - 85280 LA FERRIERE
 Union des Atisans du Bois
 Artipède - CS 20015 - 85280 LA FERRIERE



IDEA
 BE STRUCTURE
 225, rue de la République
 49100 LA ROCHE SUR YON
 Tél. 02 49 96 11 72 - Fax 02 49 96 30 33
 info@idea-structure.fr
 www.idea-structure.fr

ACE
 BE FLUJES
 2, Place Dugues - 89200 Yonne
 77700 Brie-Comte-Robert
 Tél. 03 49 94 14 14 - Fax 03 49 94 14 14
 info@ace.fr

APAVE NORD-OUEST
 BUREAU DE CONTRÔLE
 Rue Jean-Paul COUSTEAU
 CS 20015 LA ROCHE SUR YON
 Tél. 02 49 96 11 72 - Fax 02 49 96 30 33
 info@apave-nordouest.fr

DCE 06-I
 28-11-2019
 ADMINISTRATION
 Coupes A - B
 Réf. 1506-B-17-85