

Plan masse existant 1:250

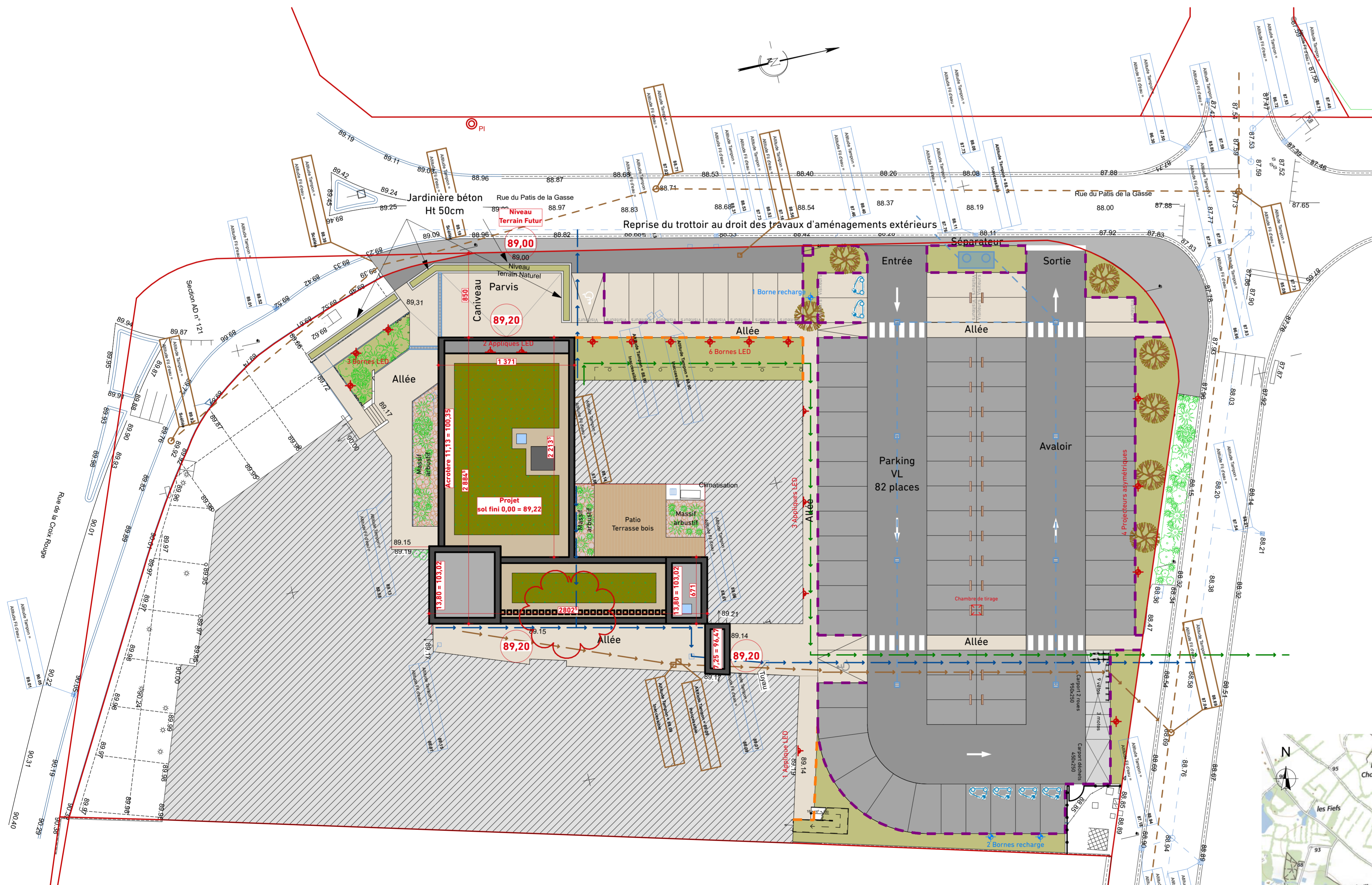

Plan de masse 1:250

LEGENDE			
	Réseau informatique		Espace vert engazonné
	Réseau EP toitures		Enrobé
	Réseau EU/EV		Résine sur enrobé
	Réseau EP voirie		Massif minéral
	Bordures P1		Espace vert circulaire
	Bordures T2		Terrasse bois massif
	Butté bois massif		



Plan de cadastre

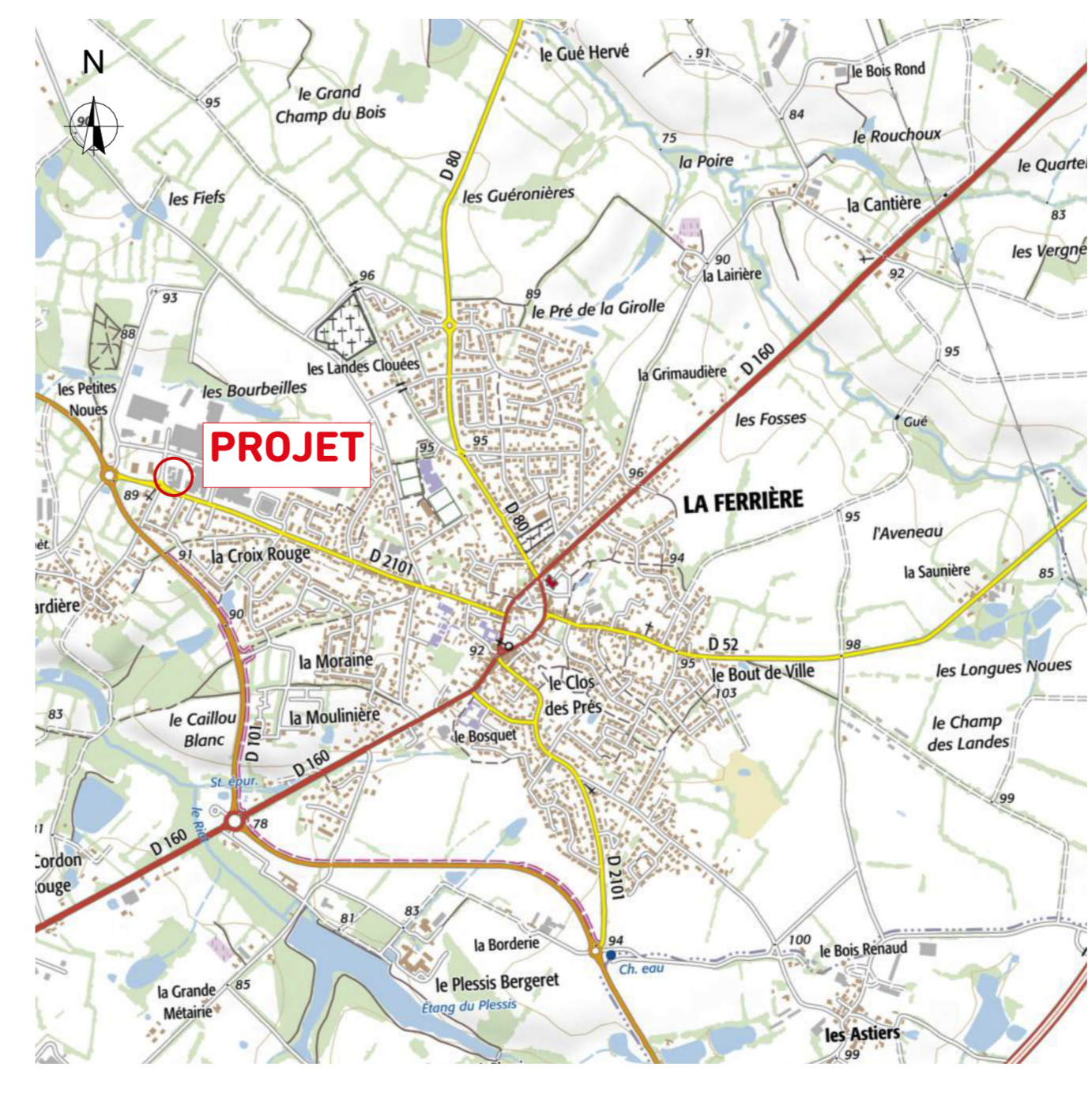

Plan de situation

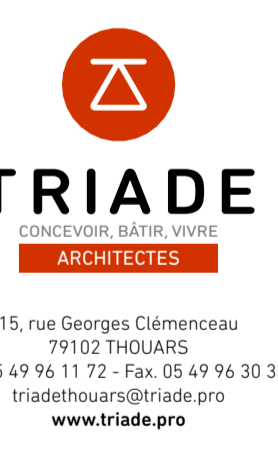

TRIADE
CONSTRUCTION - EXPERTISE

15, rue Georges Clémenceau
39100 THOUVAIS
Tel: 05 49 96 11 72 - Fax: 05 49 96 30 33
triatede@triatede.pro
www.triatede.pro

ICES
BE STRUCTURE
226 Impasse Jean-Duclos
85000 LA ROCHE-SUR-YON cedex
Tel: 02 51 62 15 82
www.ices.fr

ACE
BE FLUIDES
7, Place Daum - BP20071
79100 BRESSAIRE
Tel: 05 49 65 14 10 - Fax: 05 49 74 31 48
ace@aces.fr

PAVE NORD-OUEST
BUREAU D'ARCHITECTURE
Rue Jacques-Vives COUSTEAU
24 de Bressay CEDEX
85017 LA ROCHE-SUR-YON cedex
Tel: 02 51 24 19 79 - Fax: 02 51 44 24 38
philippe.mouze@pave.com

DCE 01-G
28-11-2019
ADMINISTRATION
Plan masse
1:250
Ref: 1506-B-17-85

(ind.)	Date	Modifications
(01)	07-10-2020	Mise en place de dalles 40x40 entre les 2 écoles Type de couverture de la casquette
(P1)	30-07-2020	Dimension du projet
(B1)	08-07-2020	Modification de la position d'un dézeulage en toiture
(02)	01-07-2020	Implantation des bornes de recharge de véhicules électrique Implantation d'une chambre de tirage Zone parvis et place PAIR en cours d'étude d'un nouvel aménagement
(C1)	19-06-2020	Mise à jour des niveaux du projet suivant relevé après démolition Implantation des éclairages extérieurs
(B2)	05-06-2020	Réaménagement complet des stationnements Implantation d'un carport 2roues / Déchets
(B3)	24-05-2020	Modification des jardinières du parvis d'entrée Réaménagement complet des stationnements
(A1)	14-05-2020	Stationnement

EXTENSION DU SITE UAB - Administration
Artipèble - CS 20015 - 85280 LA FERRIÈRE
Union des Atsians du Bois
Artipèble - CS 20015 - 85280 LA FERRIÈRE