

COUPE 01 - LONGITUDINALE

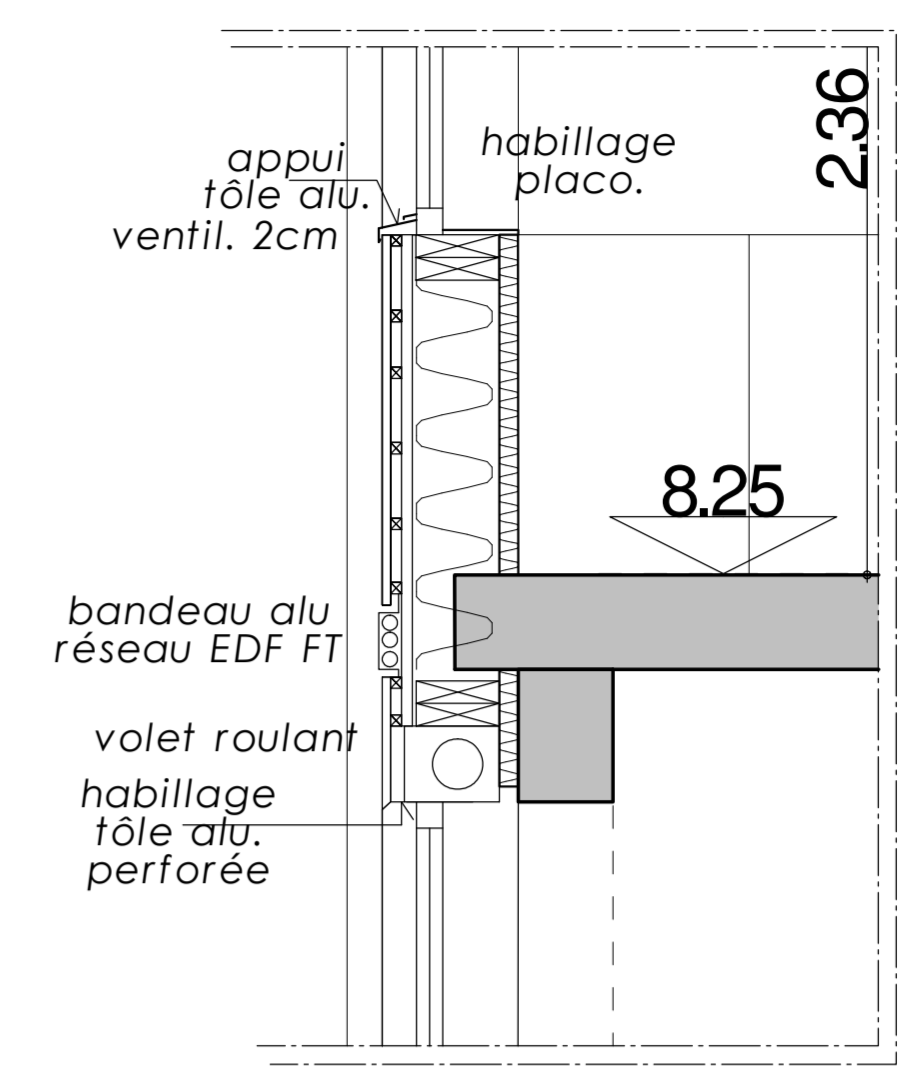

PRINCIPE MENUISERIE

DETAILS - ECH : 1/20

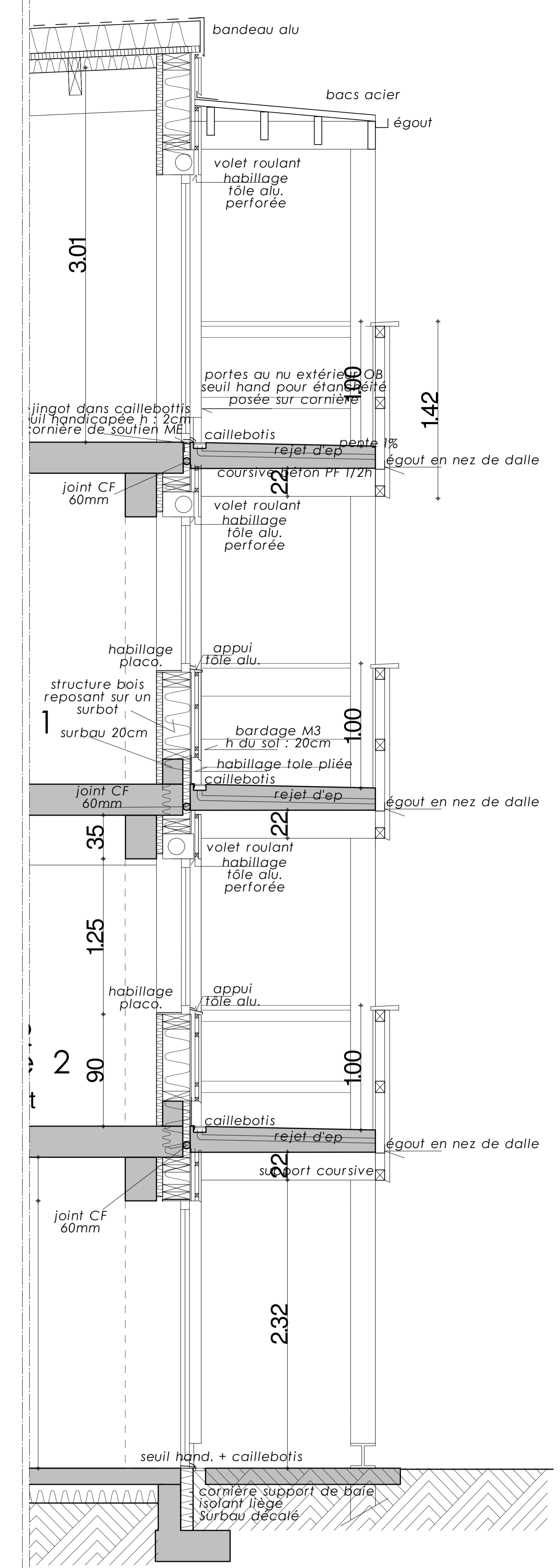

COURSES



COUPE 02 - COURSIVE SUD

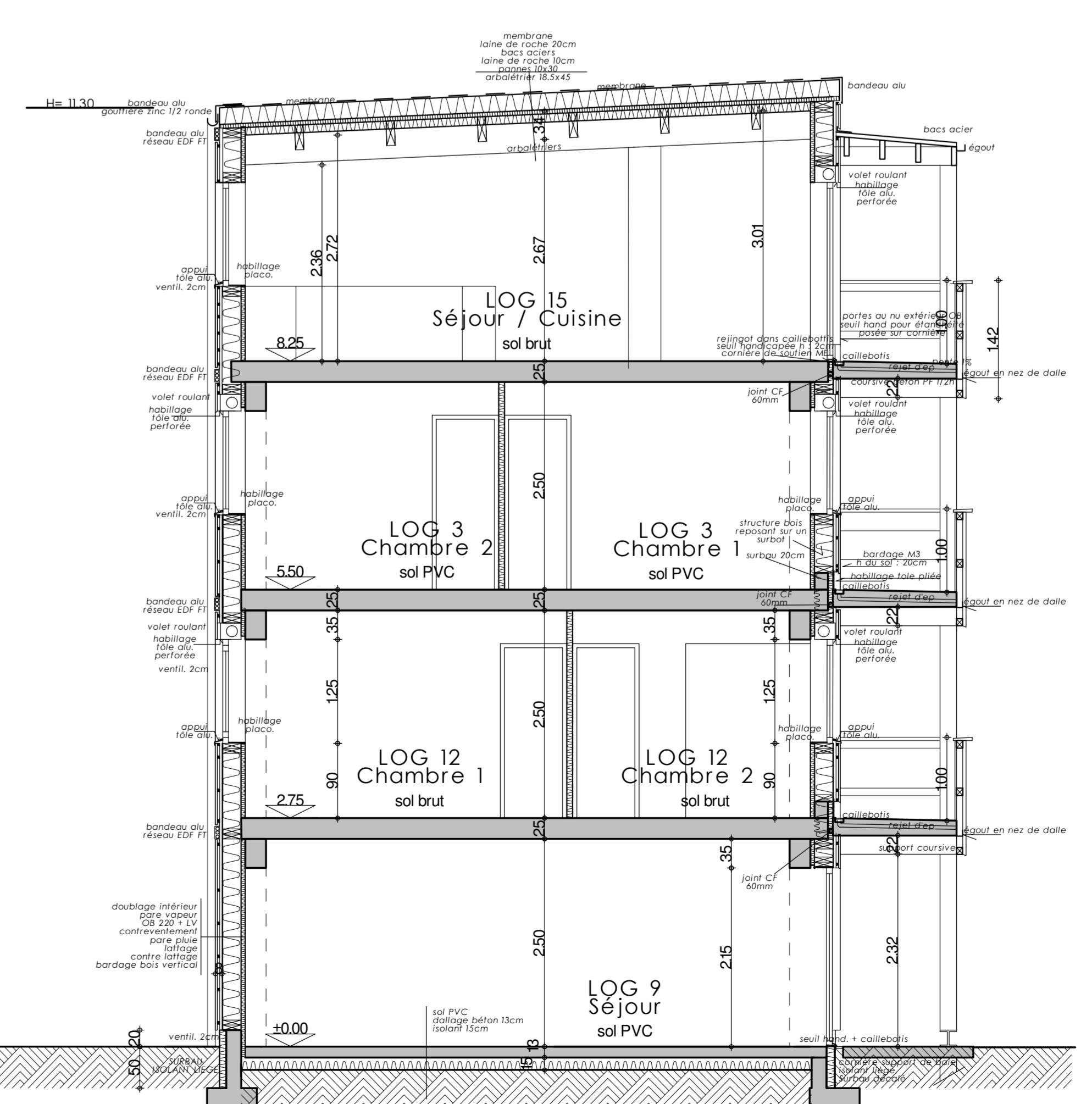

COUPE 03

CONSTRUCTION DE 17 LOGEMENTS COLLECTIFS EN HABITAT PARTICIPATIF
Un immeuble pour tous, un logement pour chacun

Maître d'ouvrage :
CAEN LA MER HABITAT
1 Place Jean Nouville BP 15227
14 052 Caen cedex 4
tel : 02.31.27.50.05
e: odie.jamet@caenlamerhabitat

Maître d'usage :
EPHC
ECO HABITAT
CALMETTE

ARCHITECTE MANDATAIRE
JVArchi & Associés
13 rue G. Clemenceau
50400 GRANVILLE
tel 02 31 27 50 05
jv.archi@caenlamerhabitat

ARCHITECTES ASSOCIEES
L'ARCHIVOLETTE
21 rue Eugène Meslin
14 000 CAEN
tel 02 31 93 11 90
e: ise@archivolette.com

Economiste de la construction : ECOLA
8 ter rue du Blanc
14 000 CAEN
tel 02 31 05 06 80
ecola@wanadoo.fr

BET Fluides - Thermique
BET Courants forts/faibles : LENESEY
43 rue Guillaume Fouace
50 000 SAINT LO
tel 02 33 55 62 62
accueil@bet-lesneley.fr

BET Structure BOIS BETON : IBATEC
15 rue Karl Probst
14 000 CAEN
tel 02 31 35 24 25

COUPES 01 - 02 & 03 ECH : 1/50

DCE 09 FEVRIER 2018

7