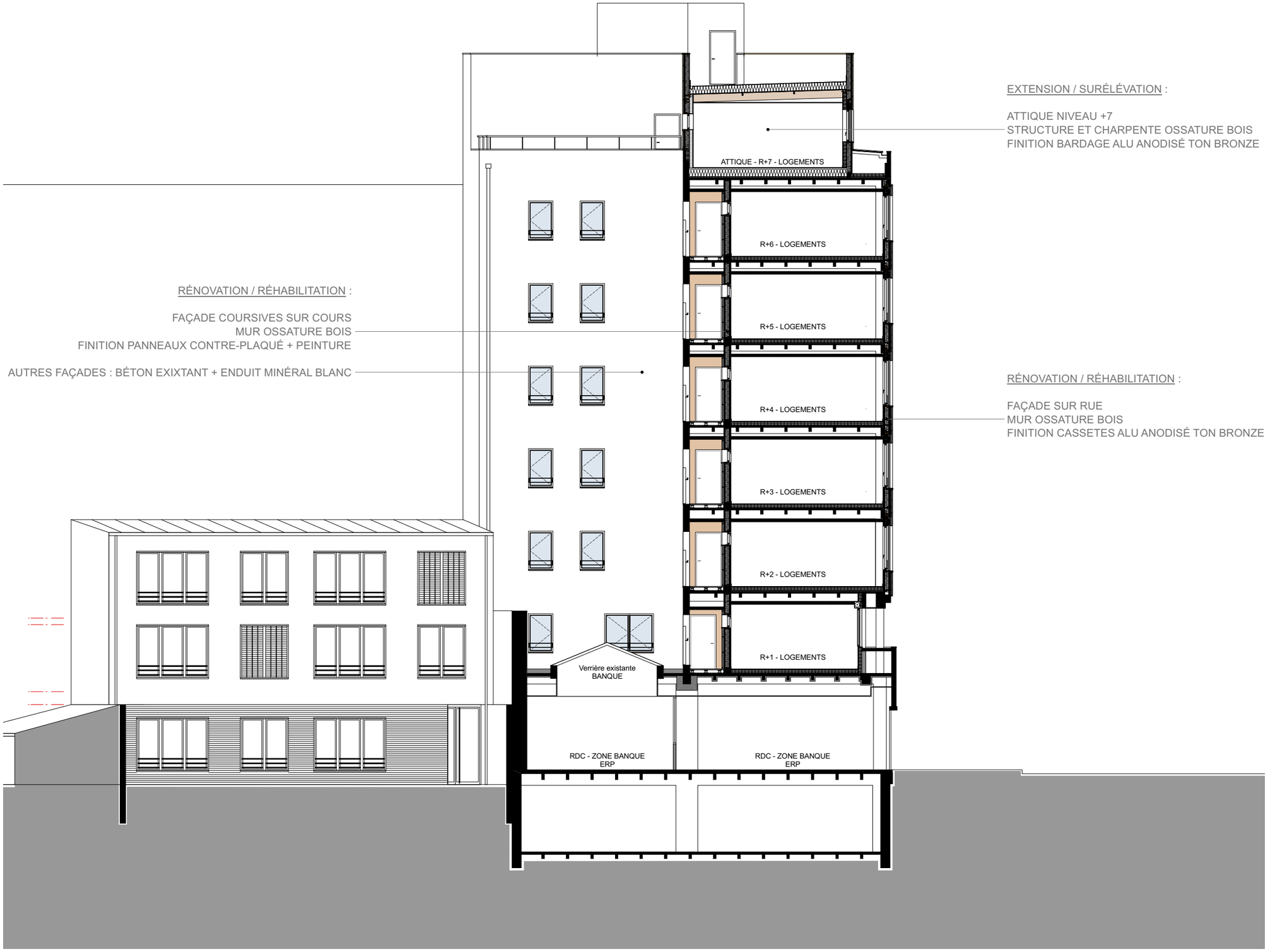

EXTENSION / SURÉLÉVATION :

ATTIQUE NIVEAU +7
STRUCTURE ET CHARPENTE OSSATURE BOIS
FINITION BARDAGE ALU ANODISÉ TON BRONZE

RÉNOVATION / RÉHABILITATION :

FAÇADE COURSIVES SUR COURS
MUR OSSATURE BOIS
FINITION PANNEAUX CONTRE-PLAQUÉ + PEINTURE

AUTRES FAÇADES : BÉTON EXIXTANT + ENDUIT MINÉRAL BLANC

RÉNOVATION / RÉHABILITATION :

FAÇADE SUR RUE
MUR OSSATURE BOIS
FINITION CASSETES ALU ANODISÉ TON BRONZE