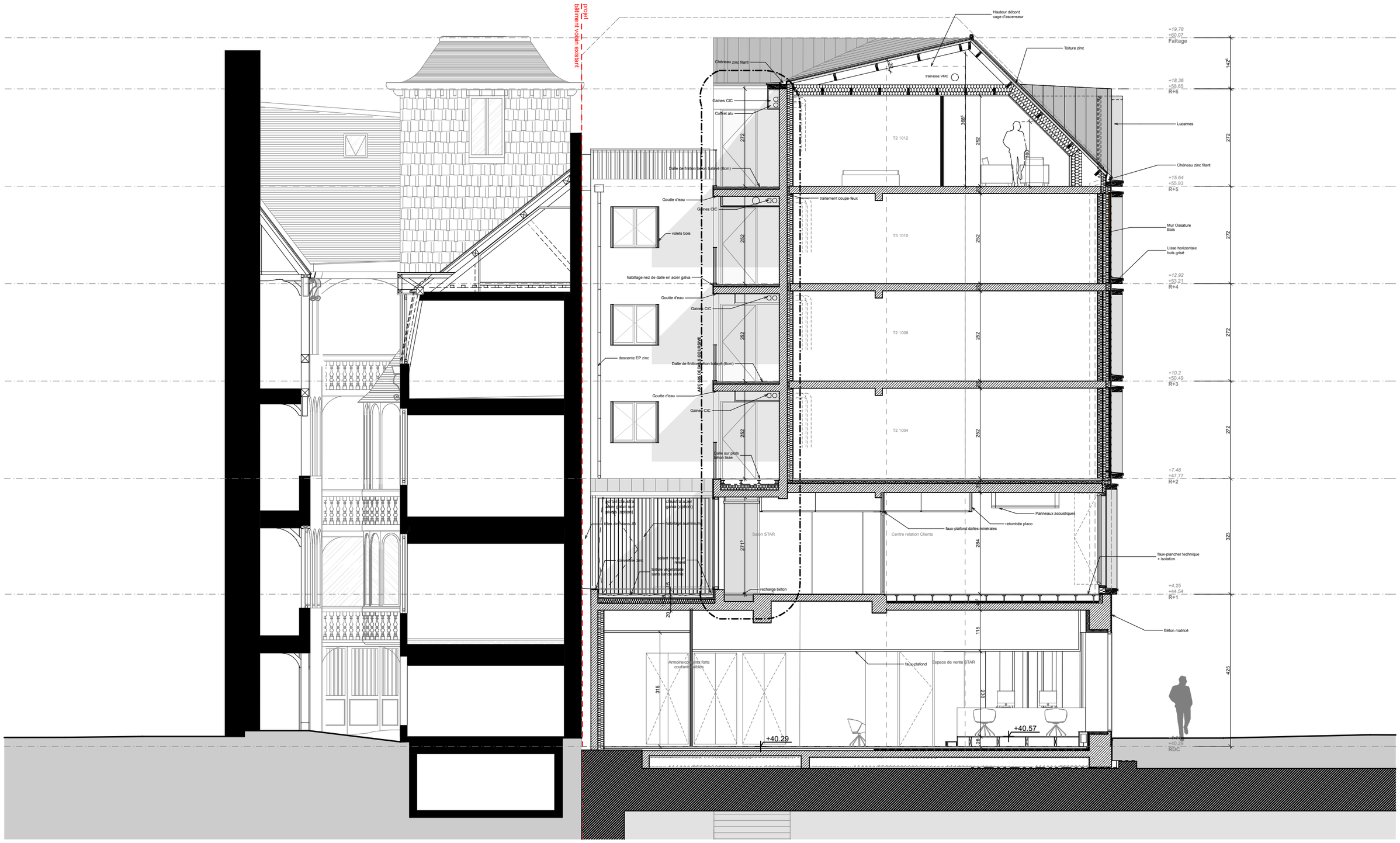


| | | | | |
|---|---|---|---|---|
| **PC** | Ilot Bonne Nouvelle<br>**PLACE SAINTE-ANNE - Rennes (35)**<br>Construction de 12 logements sociaux, local commercial et bureaux | MAITRE D'OUVRAGE<br>**Archipel Habitat** | MAITRISE D 'OEUVRE<br>**BARRE LAMBOT Architectes** | Façade Cour Nord<br>Ech:1:100 \| 30/11/2021 \| PC5. |