

GH1 HOPITAL NORD OUEST
 RHONE NORD BEAUJOLAIS DOMBES
l'hôpital CENTRE HOSPITALIER DE VILLEFRANCHE SUR SAÔNE
 DOMBES ETABLISSEMENT SUPPORT DU GH1 RHONE NORD BEAUJOLAIS
 NORD OUEST Plateau d'Oully - Gleize - BP 88438
 VILLEFRANCHE SUR SAÔNE 69635 Villefranche-Sur-Saône Tél : 04 74 69 29 29

**CONCEPTION - CONSTRUCTION AMENAGEMENT D'UN BÂTIMENT MODULAIRE
 "POLE CONSULTATIONS" SUR LE SITE DE L'HOPITAL NORD-OUEST
 VILLEFRANCHE SUR SAÔNE**



CRR CRR Architecture 10 rue de la République 69001 Lyon Tél : 04 72 52 52 52 Fax : 04 72 52 52 52	AMT AMT Architecture 10 rue de la République 69001 Lyon Tél : 04 72 52 52 52 Fax : 04 72 52 52 52	EXACT EXACT 10 rue de la République 69001 Lyon Tél : 04 72 52 52 52 Fax : 04 72 52 52 52	QUALICOINBULT QUALICOINBULT 10 rue de la République 69001 Lyon Tél : 04 72 52 52 52 Fax : 04 72 52 52 52
TEIL TEIL 10 rue de la République 69001 Lyon Tél : 04 72 52 52 52 Fax : 04 72 52 52 52	OSABOIS OSABOIS 10 rue de la République 69001 Lyon Tél : 04 72 52 52 52 Fax : 04 72 52 52 52	ELYFEC ELYFEC 10 rue de la République 69001 Lyon Tél : 04 72 52 52 52 Fax : 04 72 52 52 52	SPS SPS 10 rue de la République 69001 Lyon Tél : 04 72 52 52 52 Fax : 04 72 52 52 52

Intitulé du Document : **Coupes AA - 1/2**
 Date : **21/12/2020**
 PRO V2: 21/12/2020 PRO V2-CRR-00-CPE-ZZ-400-A Echelle: 1/50
 PHASE : PRO V2
 DETEUR : CRR
 LOT : 00
 TYPE : CPE
 NIVEAU : ZZ
 N°ORDRE : 400
 INDEXE : A

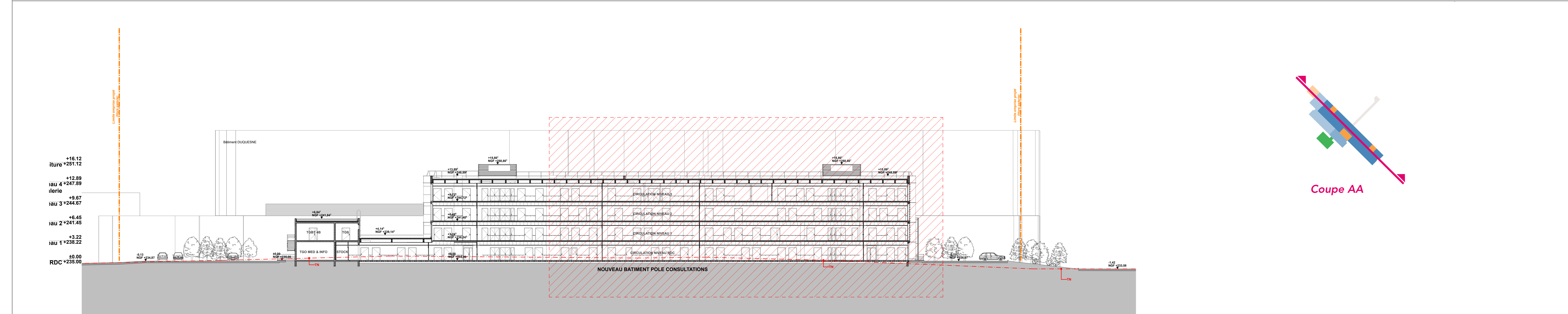
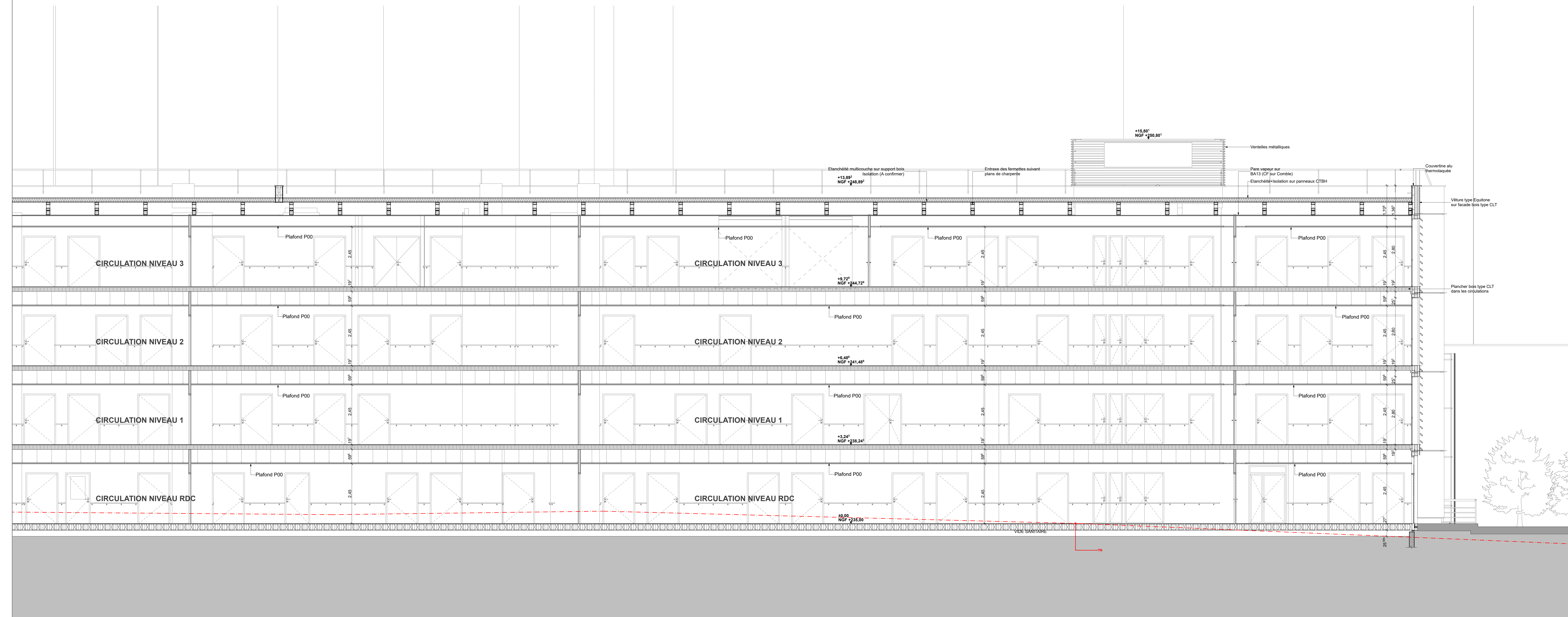

GH HOPITAL NORD OUEST
 RHONE NORD BEAUJOLAIS DOMBES
 CENTRE HOSPITALIER DE VILLEFRANCHE SUR SAONE
 ETABLISSEMENT SUPPORT DU GHT RHONE NORD BEAUJOLAIS DOMBES
 Plateau d'Oully - Gletre - BP 88438
 69635 Villefranche-Sur-Saône
 Tél : 04 74 69 29 29

CONCEPTION - CONSTRUCTION AMENAGEMENT D'UN BÂTIMENT MODULAIRE
 "POLE CONSULTATIONS" SUR LE SITE DE L'HOPITAL NORD-OUEST
 VILLEFRANCHE SUR SAONE



CRR CRR Architecture 10 rue de la République 69001 Lyon Tél : 04 72 22 22 22 Fax : 04 72 22 22 22	EXACT EXACT Architecture 10 rue de la République 69001 Lyon Tél : 04 72 22 22 22 Fax : 04 72 22 22 22	QUALICOBALT QUALICOBALT 10 rue de la République 69001 Lyon Tél : 04 72 22 22 22 Fax : 04 72 22 22 22	ELVEFC ELVEFC 10 rue de la République 69001 Lyon Tél : 04 72 22 22 22 Fax : 04 72 22 22 22
---	---	--	--

Institut du Document APR 2025

Coupes AA - 2/2

PRO V2: 21/12/2020	PRO V2-CRR-00-CPE-ZZ-401-A	Echelle: 1/50				
PHASE	DETEUR	LOT	TYPE	NEVAU	N°ORDRE	INDICE
PRO V2	CRR	00	CPE	ZZ	401	A

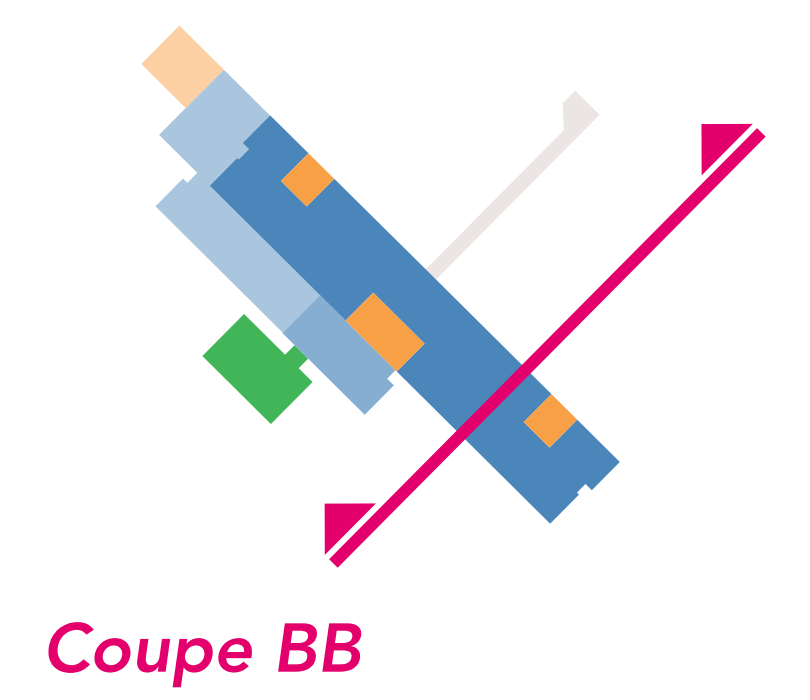
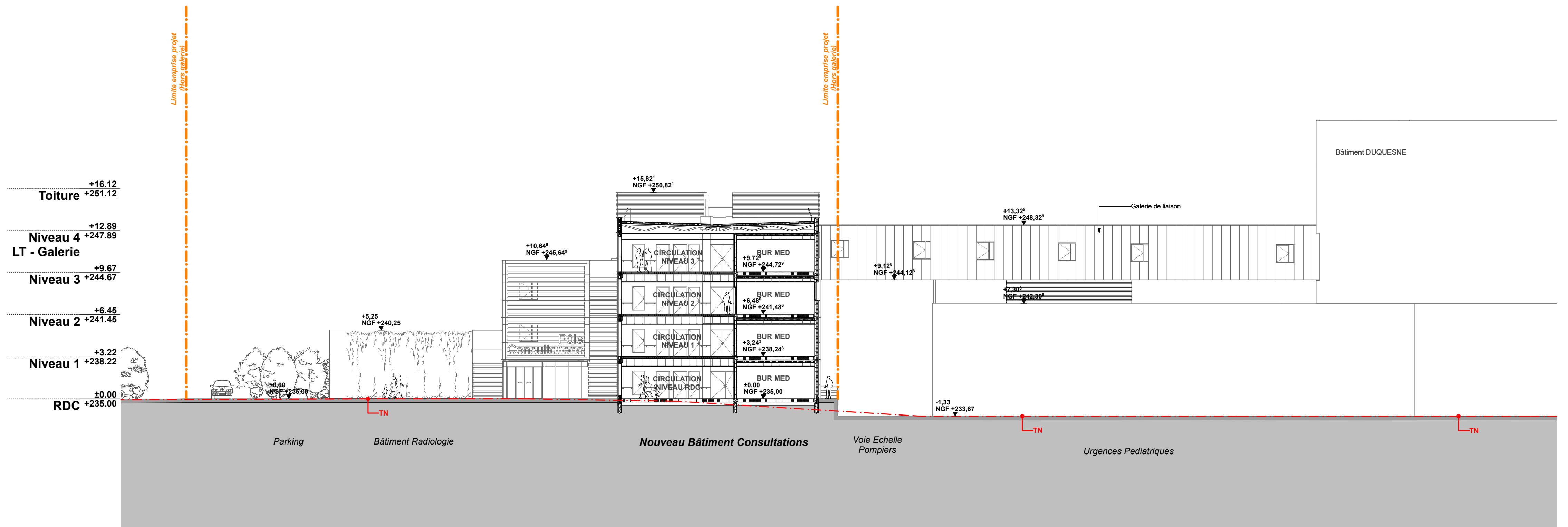
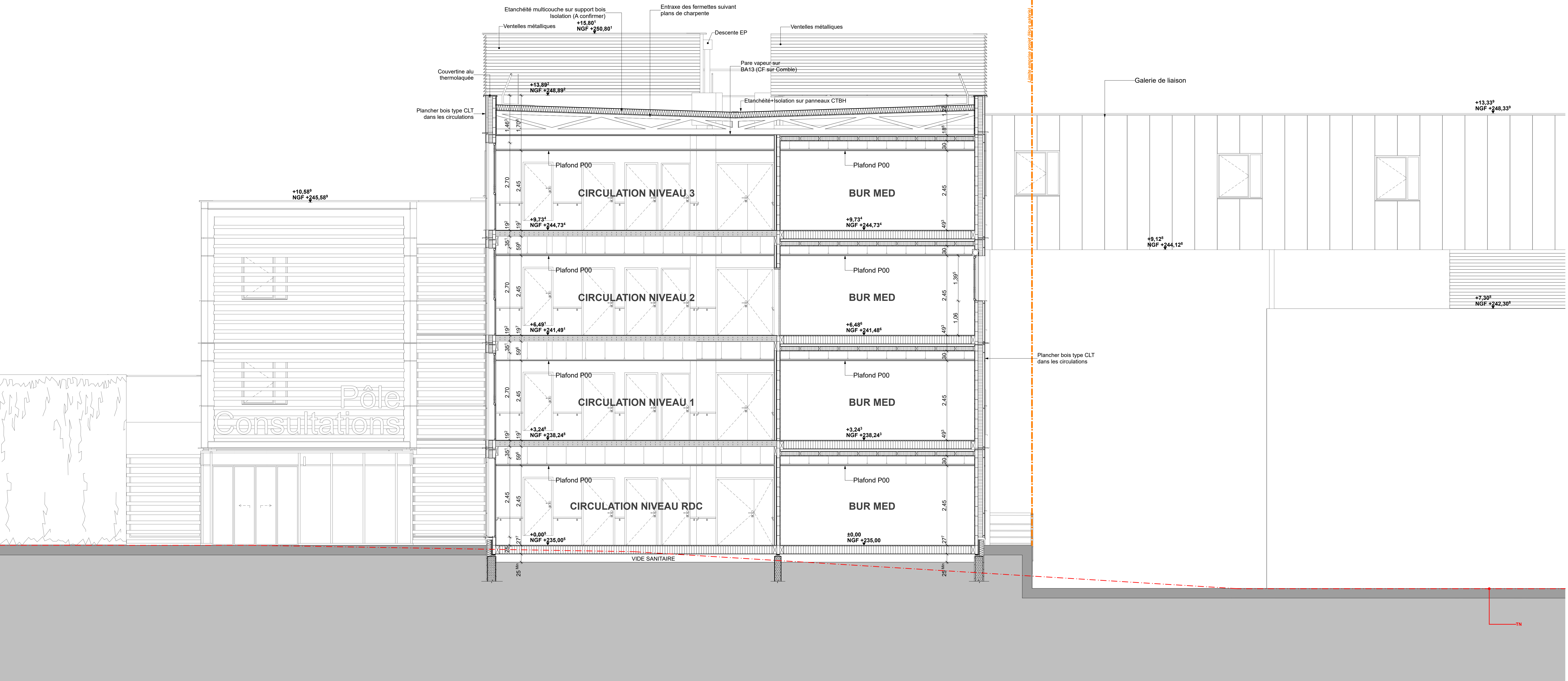

GHT RHONE NORD BEAUJOLAIS DOMBES
HOPITAL NORD OUEST
CENTRE HOSPITALIER DE VILLEFRANCHE SUR SAONE
ETABLISSEMENT SUPPORT DU GHT RHONE NORD BEAUJOLAIS DOMBES
 Plateau d'Oully - Gleizé - BP 80438
 69655 Villefranche-Sur-Saône
 Tél : 04 74 59 29 29

CONCEPTION - CONSTRUCTION AMENAGEMENT D'UN BÂTIMENT MODULAIRE "POLE CONSULTATIONS" SUR LE SITE DE L'HÔPITAL NORD-OUEST VILLEFRANCHE SUR SAONE



CRR CRR Architecture 10 Rue de la Chapelle 69009 LYON Tél : 04 72 37 50 00 Fax : 04 72 37 50 01 Site web : www.crr-architectes.com	EXACT EXACT 10 Rue de la Chapelle 69009 LYON Tél : 04 74 63 63 61 Site web : www.exact-architectes.com	QUALICONSULT Qualiconsult 10 Rue de la Chapelle - Parc de Cergy 69009 LYON Tél : 04 72 37 50 00 Fax : 04 72 37 50 01 Site web : www.qualiconsult.com	Bureau de Coordonnateur Bureau de Coordonnateur 10 Rue de la Chapelle - Parc de Cergy 69009 LYON Tél : 04 72 37 50 00 Fax : 04 72 37 50 01 Site web : www.bureau-coordonnateur.com
TEM PARTNERS TEM PARTNERS 10 Rue de la Chapelle 69009 LYON Tél : 04 72 37 50 00 Fax : 04 72 37 50 01 Site web : www.tem-partners.com	BET PAULIN VITO BET PAULIN VITO 10 Rue de la Chapelle 69009 LYON Tél : 04 72 37 50 00 Fax : 04 72 37 50 01 Site web : www.bet-paulin-vito.com	ELYFEC SPS ELYFEC SPS 10 Rue de la Chapelle 69009 LYON Tél : 04 72 37 50 00 Fax : 04 72 37 50 01 Site web : www.elyfec-sps.com	Coordonnateur SPS Coordonnateur SPS 10 Rue de la Chapelle 69009 LYON Tél : 04 72 37 50 00 Fax : 04 72 37 50 01 Site web : www.coordonnateur-sps.com
ossabois ossabois 10 Rue de la Chapelle 69009 LYON Tél : 04 72 37 50 00 Fax : 04 72 37 50 01 Site web : www.ossabois.com	GE&S Structures GE&S Structures 10 Rue de la Chapelle 69009 LYON Tél : 04 72 37 50 00 Fax : 04 72 37 50 01 Site web : www.ge-s.com	BET Structures BET Structures 10 Rue de la Chapelle 69009 LYON Tél : 04 72 37 50 00 Fax : 04 72 37 50 01 Site web : www.bet-structures.com	Maintenance et Entretien Maintenance et Entretien 10 Rue de la Chapelle 69009 LYON Tél : 04 72 37 50 00 Fax : 04 72 37 50 01 Site web : www.maintenance-entretien.com

Intitulé du Document Aff: 2025

Coupes BB

PRO V2: 21/12/2020 PRO V2-CRR-00-CPE-ZZ-402-A Echelle: 1:50

PHASE	EMETTEUR	LOT	TYPE	NIVEAU	N°ORDRE	INDICE
PRO V2	CRR	00	CPE	ZZ	402	A

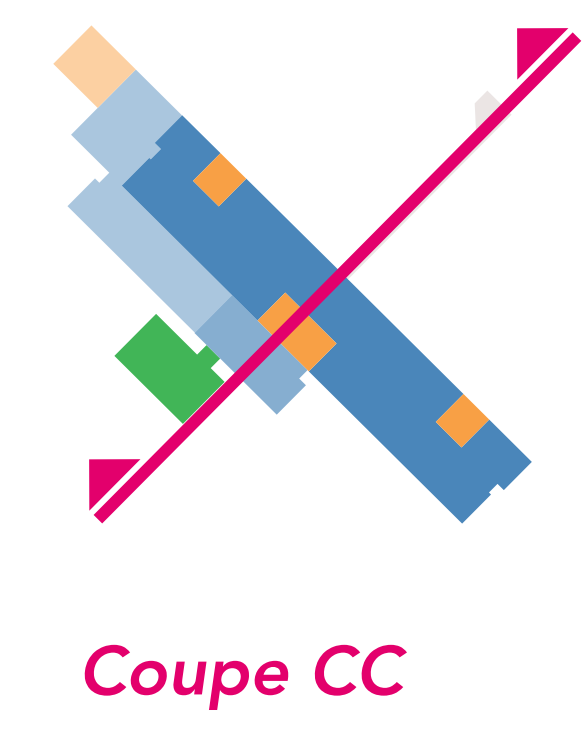
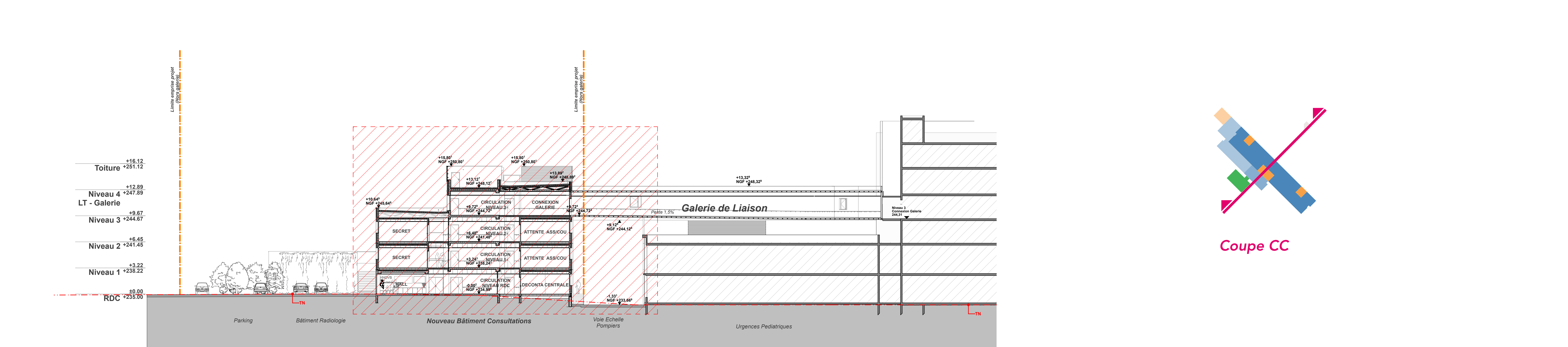
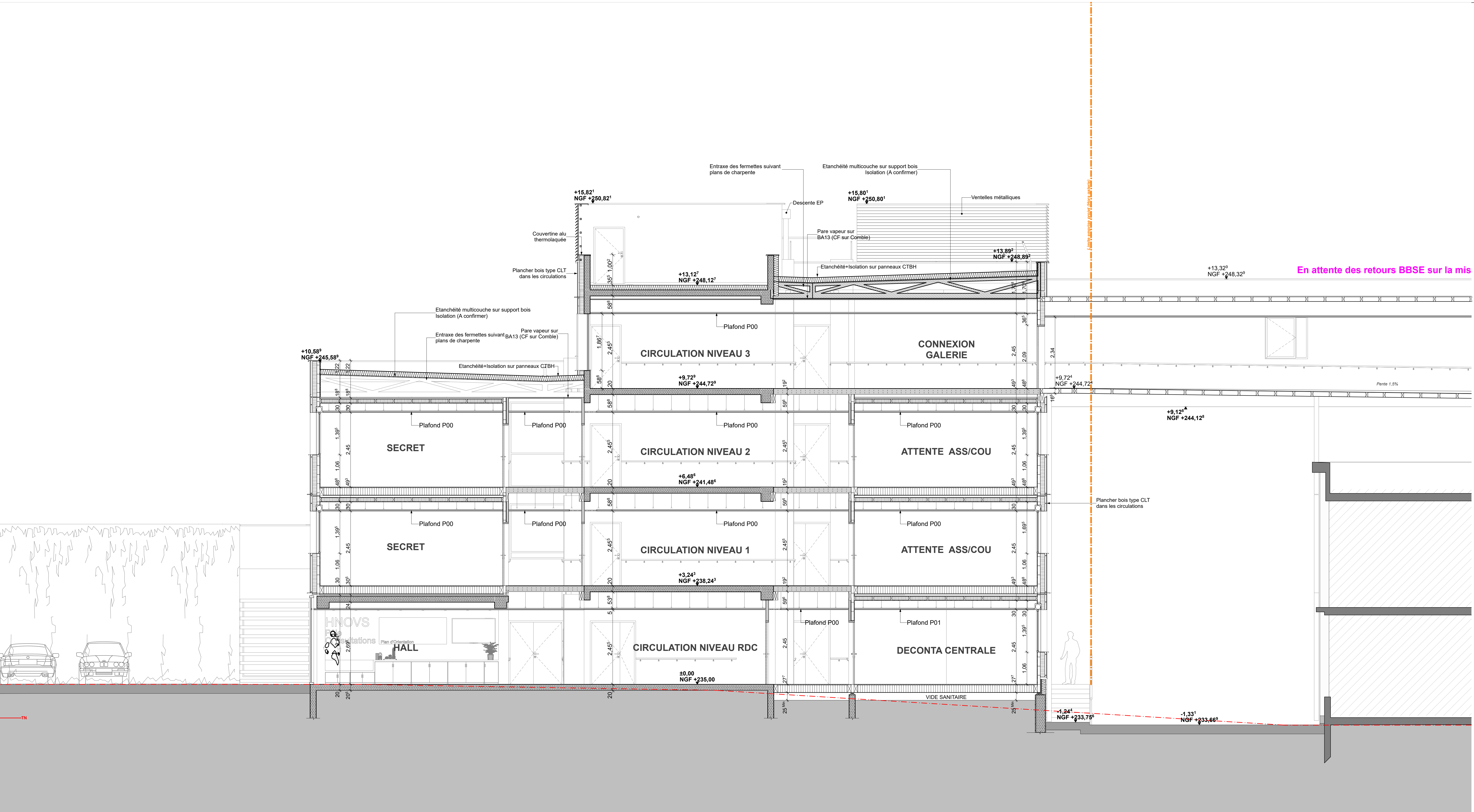

Coupe CC

GHT RHÔNE NORD BEAUJOLAIS DOMBES
HOPITAL NORD OUEST
CENTRE HOSPITALIER DE VILLEFRANCHE SUR SAÔNE
ETABLISSEMENT SUPPORT DU GHT RHONE NORD BEAUJOLAIS DOMBES
 Plateau d'Oully - Gleizé - BP 80438
 69655 Villefranche-Sur-Saône
 Tél : 04 74 09 29 29

CONCEPTION - CONSTRUCTION AMENAGEMENT D'UN BÂTIMENT MODULAIRE
 "POLE CONSULTATIONS" SUR LE SITE DE L'HÔPITAL NORD-OUEST
 VILLEFRANCHE SUR SAÔNE



CRR CRR Architectures	EXACT E. Baudouin	QUALICONSULT Qualiconsult	Bureau de Coordonnateur Bureau de Coordonnateur
TEM PARTNERS TEM PARTNERS	BET PLANES VRO BET PLANES VRO	ELYFEC SPS ELYFEC SPS	Coordonnateur SPS Coordonnateur SPS
OSBAROIS OSBAROIS	BET Structures BET Structures	ELYFEC SPS ELYFEC SPS	Maintenance et Entretien Maintenance et Entretien
GE3 GE3	BET Structures BET Structures	ELYFEC SPS ELYFEC SPS	Maintenance et Entretien Maintenance et Entretien

Intitulé du Document: **Coupe CC - 1/2** Aff: 2025

PRO V2: 21/12/2020 PRO V2-CRR-00-CPE-ZZ-403-A Echelle: 1:50

PHASE	EMETTEUR	LOT	TYPE	NIVEAU	N°ORDRE	INDICE
PRO V2	CRR	00	CPE	ZZ	403	A

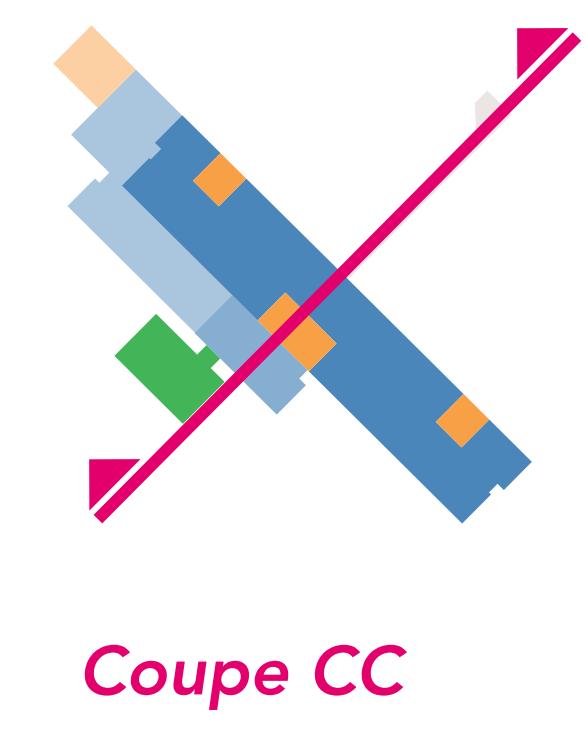
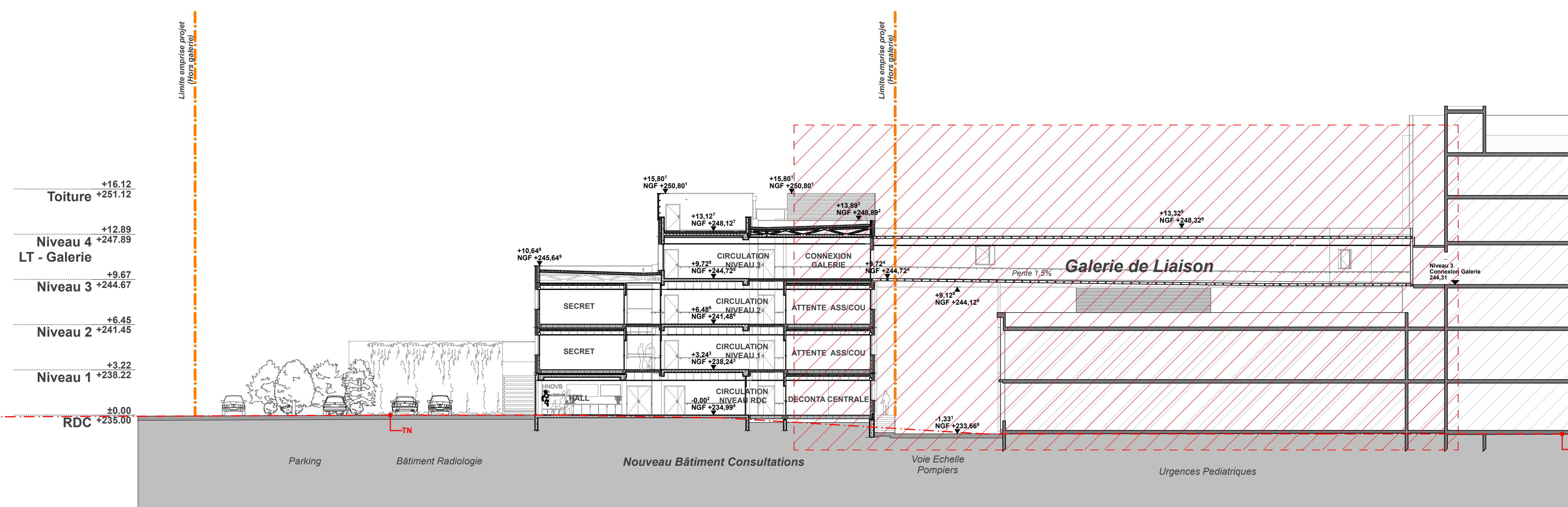
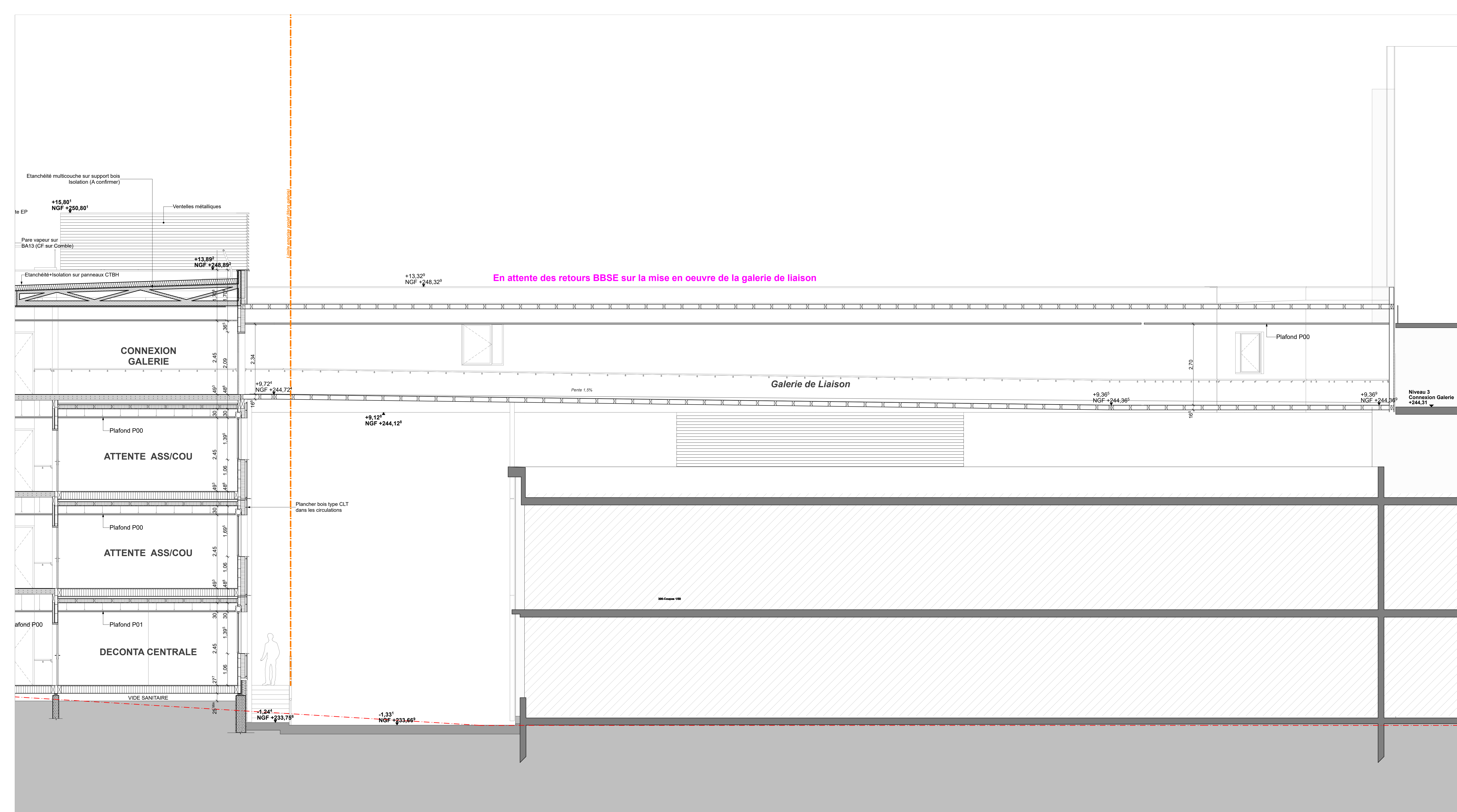

Coupe CC

GHT RHÔNE NORD BEAUJOLAIS DOMBES
HOPITAL NORD OUEST VILLEFRANCHE-SUR-SAÔNE
 HOPITAL NORD OUEST
 CENTRE HOSPITALIER DE VILLEFRANCHE SUR SAÔNE
 ETABLISSEMENT SUPPORT DU GHT RHONE NORD BEAUJOLAIS DOMBES
 Plateau d'Oully - Gleizé - BP 80438
 69655 Villefranche-Sur-Saône
 Tél : 04 74 59 29 29

CONCEPTION - CONSTRUCTION AMENAGEMENT D'UN BÂTIMENT MODULAIRE "POLE CONSULTATIONS" SUR LE SITE DE L'HÔPITAL NORD-OUEST VILLEFRANCHE SUR SAÔNE



CRR CRR ARCHITECTURE	EXACT EXACT	QUALICONSULT QUALICONSULT	Bureau de Coordonnateur Bureau de Coordonnateur
TEM PARTNERS TEM PARTNERS	BOUYGUES BATIMENT BOUYGUES BATIMENT	ELYFEC SPS ELYFEC SPS	Coordonnateur SPS Coordonnateur SPS
ossabois ossabois	G&E Structures G&E Structures	BET Structures BET Structures	Maintenance et Entretien Maintenance et Entretien

Intitulé du Document: **Coupe CC - 2/2** Aff: 2025

PRO V2: 21/12/2020 PRO V2-CRR-00-CPE-ZZ-404-A Echelle: 1:50

PHASE	EMETTEUR	LOT	TYPE	NIVEAU	N°ORDRE	INDICE
PRO V2	CRR	00	CPE	ZZ	404	A

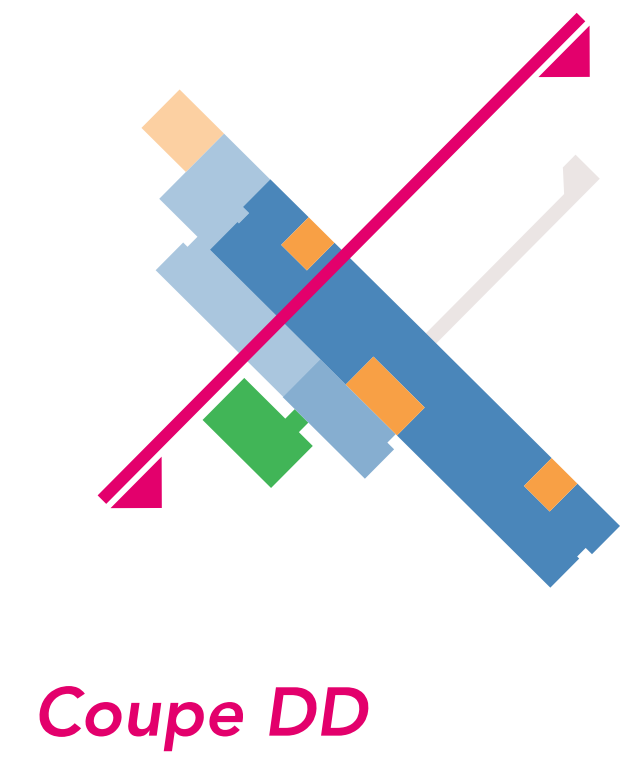
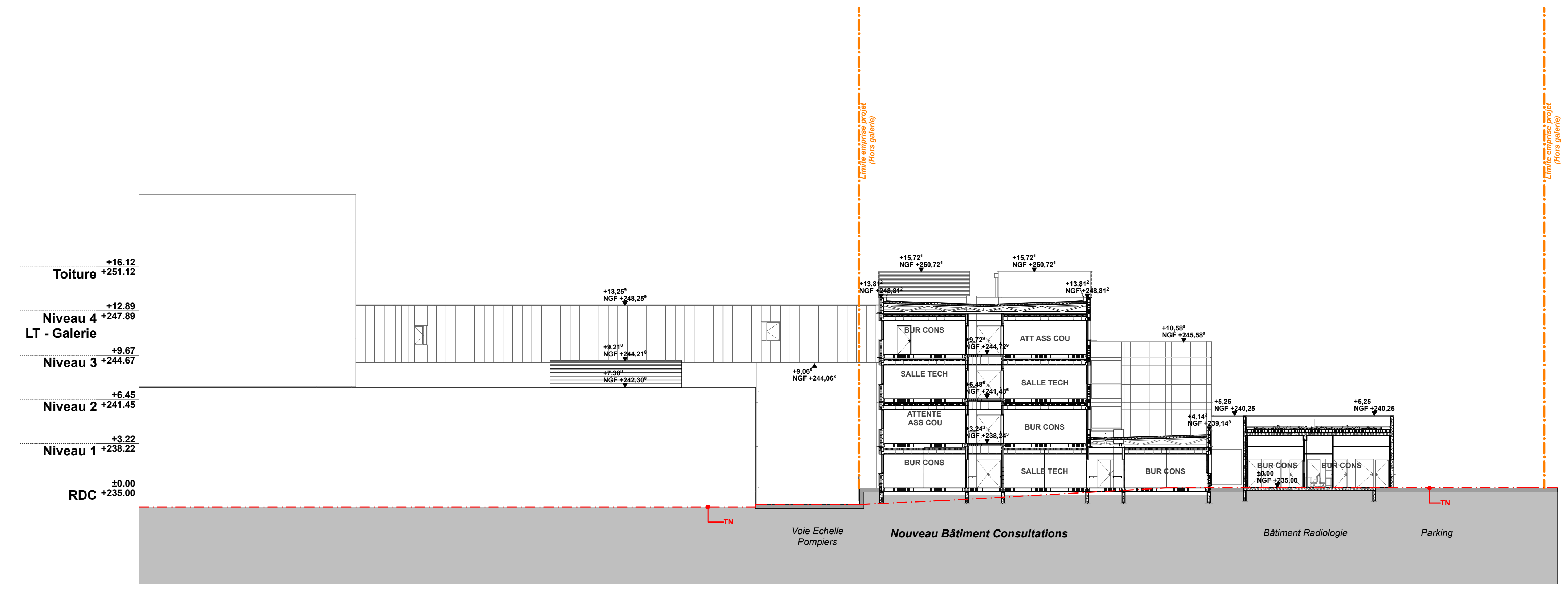
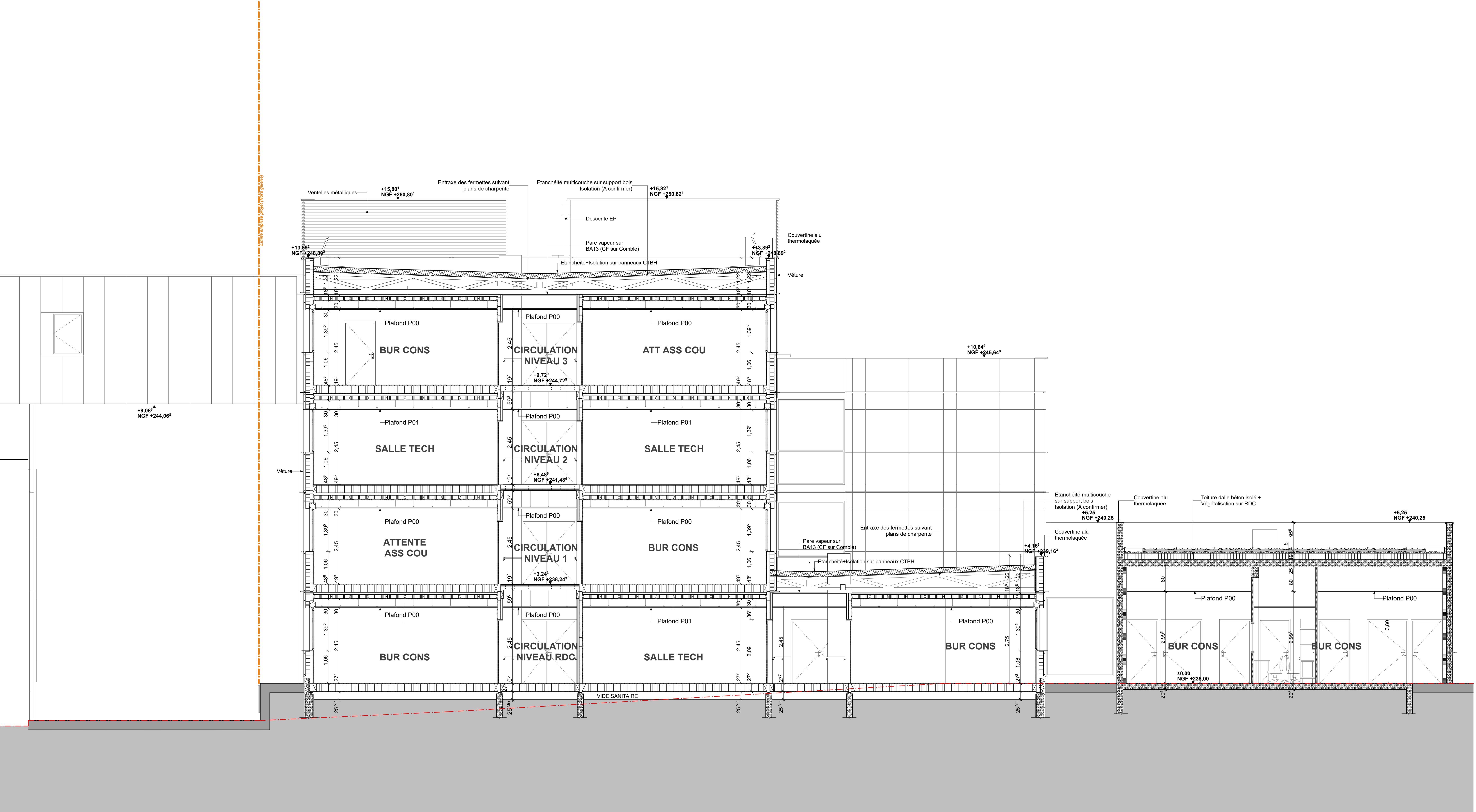

Coupe DD

GHT RHÔNE NORD BEAUJOLAIS DOMBES
HOPITAL NORD OUEST
CENTRE HOSPITALIER DE VILLEFRANCHE SUR SAÔNE
ETABLISSEMENT SUPPORT DU GHT RHONE NORD BEAUJOLAIS DOMBES
 Plateau d'Oully - Gleizé - BP 80438
 69655 Villefranche-Sur-Saône
 Tél : 04 74 59 29 29

CONCEPTION - CONSTRUCTION AMENAGEMENT D'UN BÂTIMENT MODULAIRE "POLE CONSULTATIONS" SUR LE SITE DE L'HÔPITAL NORD-OUEST VILLEFRANCHE SUR SAÔNE

BOUYIGUES BATIMENT Sud Est® Méditerranée
 Boulevard 101 - 13704 Av. Général Maitre-Duvernet - CS 33812
 69101 VILLEURBANNE
 Site web: www.bouyguesbatiment.com
 Tél: 04 72 37 50 00
 Fax: 04 72 37 50 02

CRR Architecture
 10 rue de la République - 69001 LYON
 Tél: 04 78 27 34 11
 Fax: 04 78 27 34 12
 Site web: www.crr-architectures.com

EXACT
 10 rue de la République - 69001 LYON
 Tél: 04 78 27 34 11
 Fax: 04 78 27 34 12
 Site web: www.exact-architectes.com

QUALICONSULT
 1 rue de la République - 69001 LYON
 Tél: 04 78 27 34 11
 Fax: 04 78 27 34 12
 Site web: www.qualiconsult.com

ELVYFC SPS
 1 rue de la République - 69001 LYON
 Tél: 04 78 27 34 11
 Fax: 04 78 27 34 12
 Site web: www.elvyfc.com

TEIL PARTNERS
 10 rue de la République - 69001 LYON
 Tél: 04 78 27 34 11
 Fax: 04 78 27 34 12
 Site web: www.teil.com

BET PLANIS VMD
 10 rue de la République - 69001 LYON
 Tél: 04 78 27 34 11
 Fax: 04 78 27 34 12
 Site web: www.betplanis.com

OSBAROBE
 10 rue de la République - 69001 LYON
 Tél: 04 78 27 34 11
 Fax: 04 78 27 34 12
 Site web: www.osbarobe.com

GES Bâties Structures
 10 rue de la République - 69001 LYON
 Tél: 04 78 27 34 11
 Fax: 04 78 27 34 12
 Site web: www.ges-bat.com

BET Structures
 10 rue de la République - 69001 LYON
 Tél: 04 78 27 34 11
 Fax: 04 78 27 34 12
 Site web: www.bet-structures.com

Intitulé du Document Aff: 2025

Coupe DD

PRO V2: 21/12/2020 PRO V2-CRR-00-CPE-ZZ-405-A Echelle: 1:50

PHASE	EMETTEUR	LOT	TYPE	NIVEAU	N°ORDRE	INDICE
PRO V2	CRR	00	CPE	ZZ	405	A

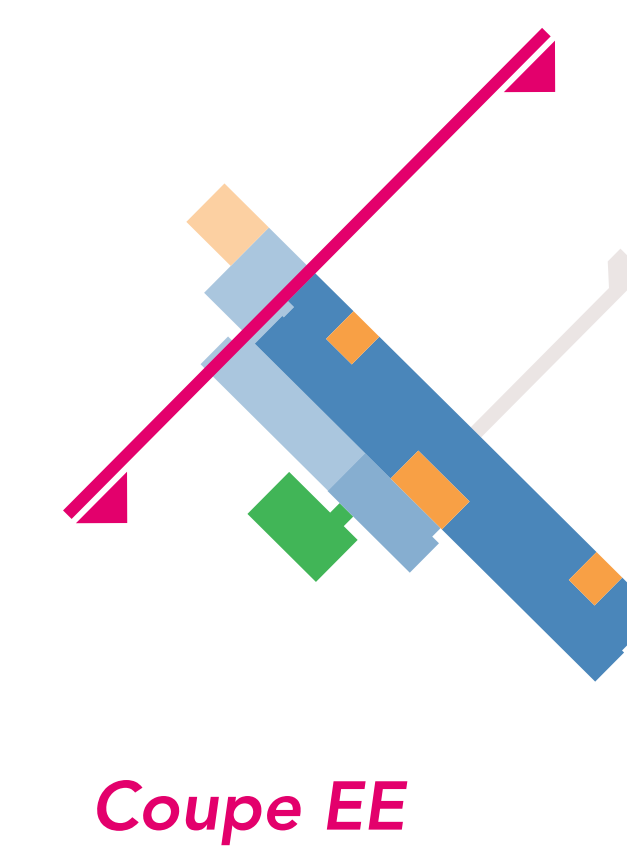
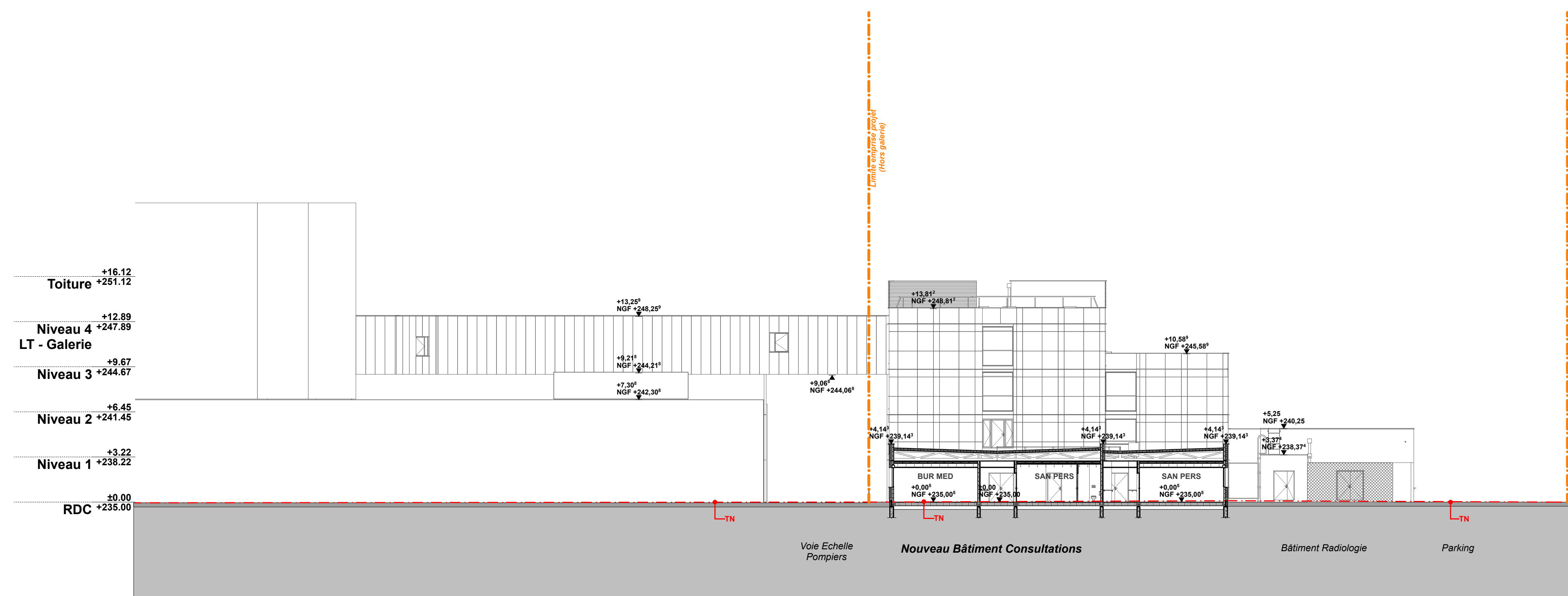
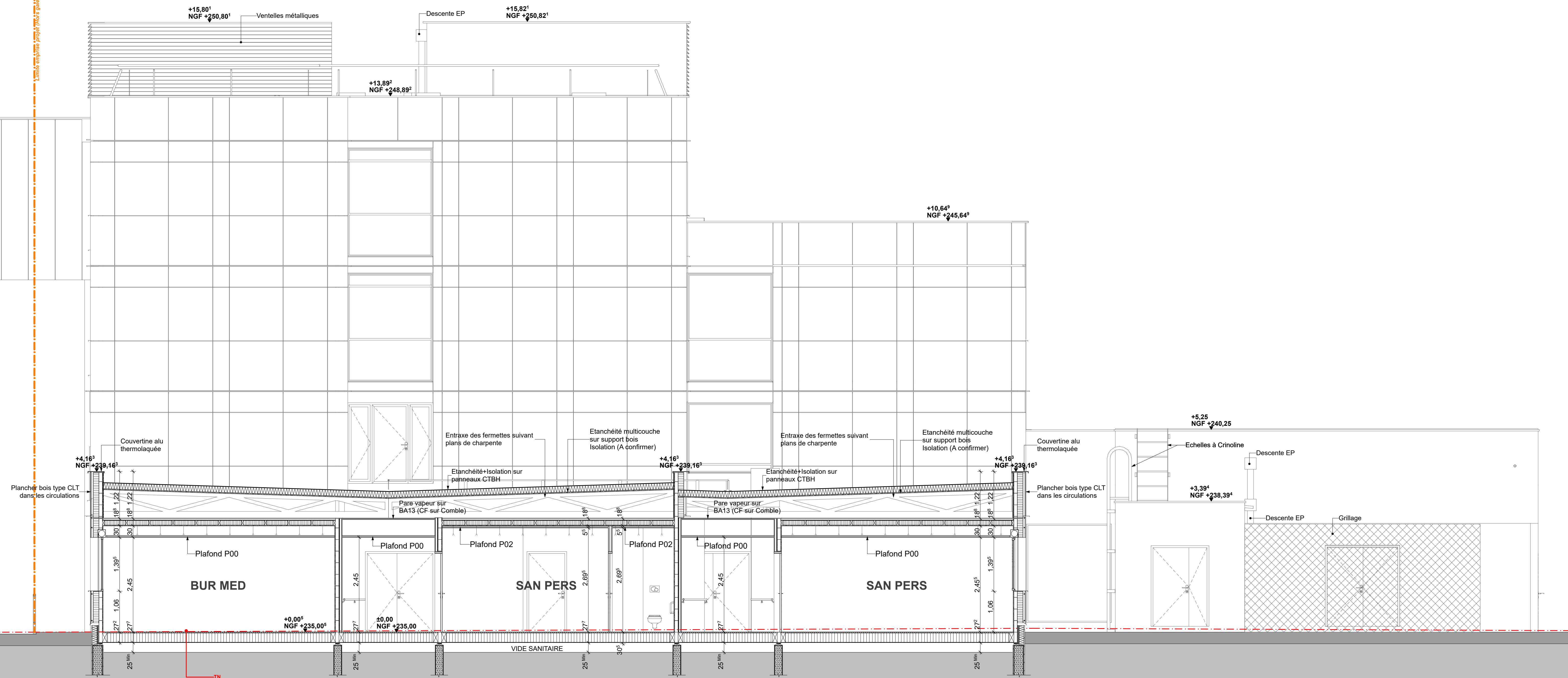

Coupe EE

GHT RHÔNE NORD BEAUJOLAIS DOMBES
HOPITAL NORD OUEST
CENTRE HOSPITALIER DE VILLEFRANCHE SUR SAÔNE
ETABLISSEMENT SUPPORT DU GHT RHONE NORD BEAUJOLAIS DOMBES
 Plateau d'Oully - Gleizé - BP 80438
 69655 Villefranche-Sur-Saône
 Tél : 04 74 59 29 29

CONCEPTION - CONSTRUCTION AMENAGEMENT D'UN BÂTIMENT MODULAIRE "POLE CONSULTATIONS" SUR LE SITE DE L'HÔPITAL NORD-OUEST VILLEFRANCHE SUR SAÔNE

BOUYGUES BATIMENT Sud Est & Méditerranée
 Boulevard 021, 18, 18, Rue Ar. Général Mérieux-Duvernet - CS 33812
 69111 VILLEURBANNE 01
 Site web: www.bouyguesbatiment.com

CRR Architecture
 10 rue de la République - 69100 LYON
 Tél: 04 72 37 50 00
 Fax: 04 72 37 50 00

TEM PARTNERS
 10 rue de la République - 69100 LYON
 Tél: 04 78 27 34 11
 Fax: 04 78 27 34 11

OSBARDE Construction Modulaire Bois
 10 rue de la République - CS 33812
 69111 VILLEURBANNE 01
 Tél: 04 72 37 50 00
 Fax: 04 72 37 50 00

GE8 Structures
 10 rue de la République - CS 33812
 69111 VILLEURBANNE 01
 Tél: 04 72 37 50 00
 Fax: 04 72 37 50 00

EXACT Le Rue de la Charité
 69100 LYON
 Tél: 04 78 65 62 81
 Fax: 04 78 65 62 81

QUALICONSULT
 10 rue de la République - CS 33812
 69111 VILLEURBANNE 01
 Tél: 04 72 37 50 00
 Fax: 04 72 37 50 00

ELYFEC SPS
 10 rue de la République - CS 33812
 69111 VILLEURBANNE 01
 Tél: 04 72 37 50 00
 Fax: 04 72 37 50 00

Bureau de Coordonnateur
 10 rue de la République - CS 33812
 69111 VILLEURBANNE 01
 Tél: 04 72 37 50 00
 Fax: 04 72 37 50 00

Coordonnateur SPS
 10 rue de la République - CS 33812
 69111 VILLEURBANNE 01
 Tél: 04 72 37 50 00
 Fax: 04 72 37 50 00

Coordonnateur BE
 10 rue de la République - CS 33812
 69111 VILLEURBANNE 01
 Tél: 04 72 37 50 00
 Fax: 04 72 37 50 00

Maintenance et Entretien
 10 rue de la République - CS 33812
 69111 VILLEURBANNE 01
 Tél: 04 72 37 50 00
 Fax: 04 72 37 50 00

Intitulé du Document Aff: 2025

Coupe EE

PRO V2: 21/12/2020 **PRO V2-CRR-00-CPE-ZZ-406-A** **Echelle: 1:50**

PHASE	EMETTEUR	LOT	TYPE	NIVEAU	N°ORDRE	INDICE
PRO V2	CRR	00	CPE	ZZ	406	A

Plan: 04/01/2020