

Rue Clément Ader

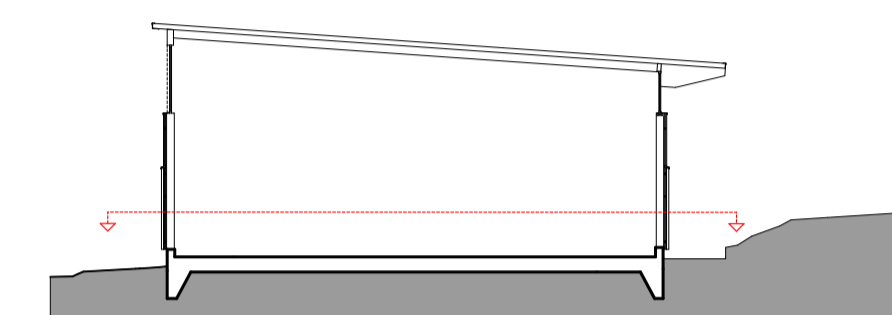
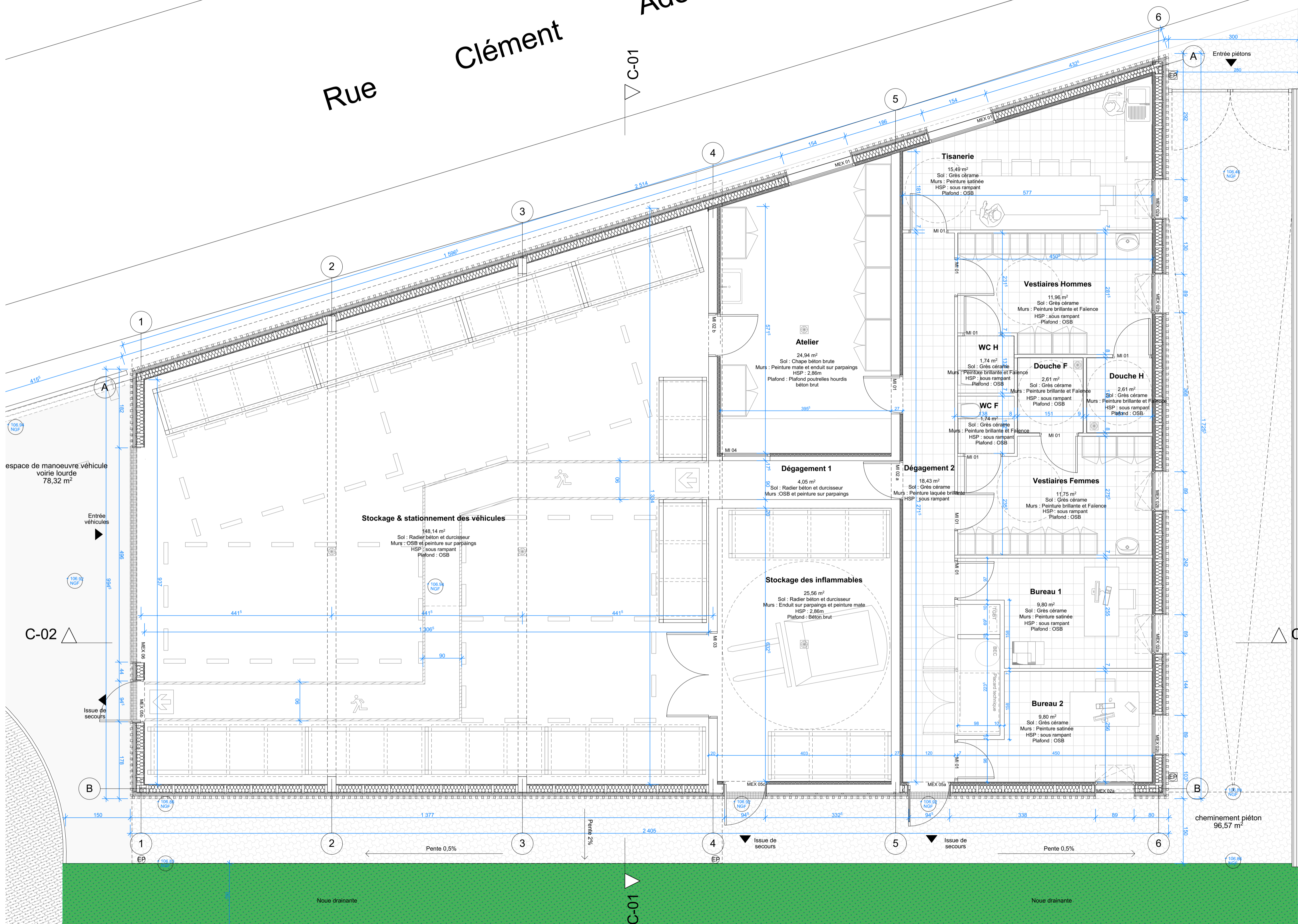

Nom de l'opération :			
Construction d'un centre technique voirie à Rosny-sous-Bois			
Maître d'ouvrage :		Maître d'œuvre :	
Ville de Rosny-sous-Bois 20 rue Claude Pernès 93110 Rosny-sous-Bois 01 49 35 38 87		Asphalt Architecture et Urbanisme 17 rue Froment 75011 Paris 06 63 54 62 59	
		CBS - Concepts Bois Structure 112 avenue d'Asforville 94600 Choisy-le-Roi 01 56 70 43 83	
		WOR Ingénierie 30 chemin de la Planquette 76130 Saint-Aignan 02 35 59 79 50	
Signature :			Numéro :
Plan RDC - 1			
Indice :	Date :	Echelle :	Phase :
0	20/05/2020	1:50 1:200	DCE
			DCE - P02