

- Semelle 70x145
- Pare-vapeur
- Ossature bois 45x145+isolant 145mm
- OSB3 - 12mm
- Pare-pluie
- Rockmurs 60mm
- Support de bardage
- Bardage
- Grille anti-rongeur
- Panneaux CLT 140mm
- Complexe d'anchetité

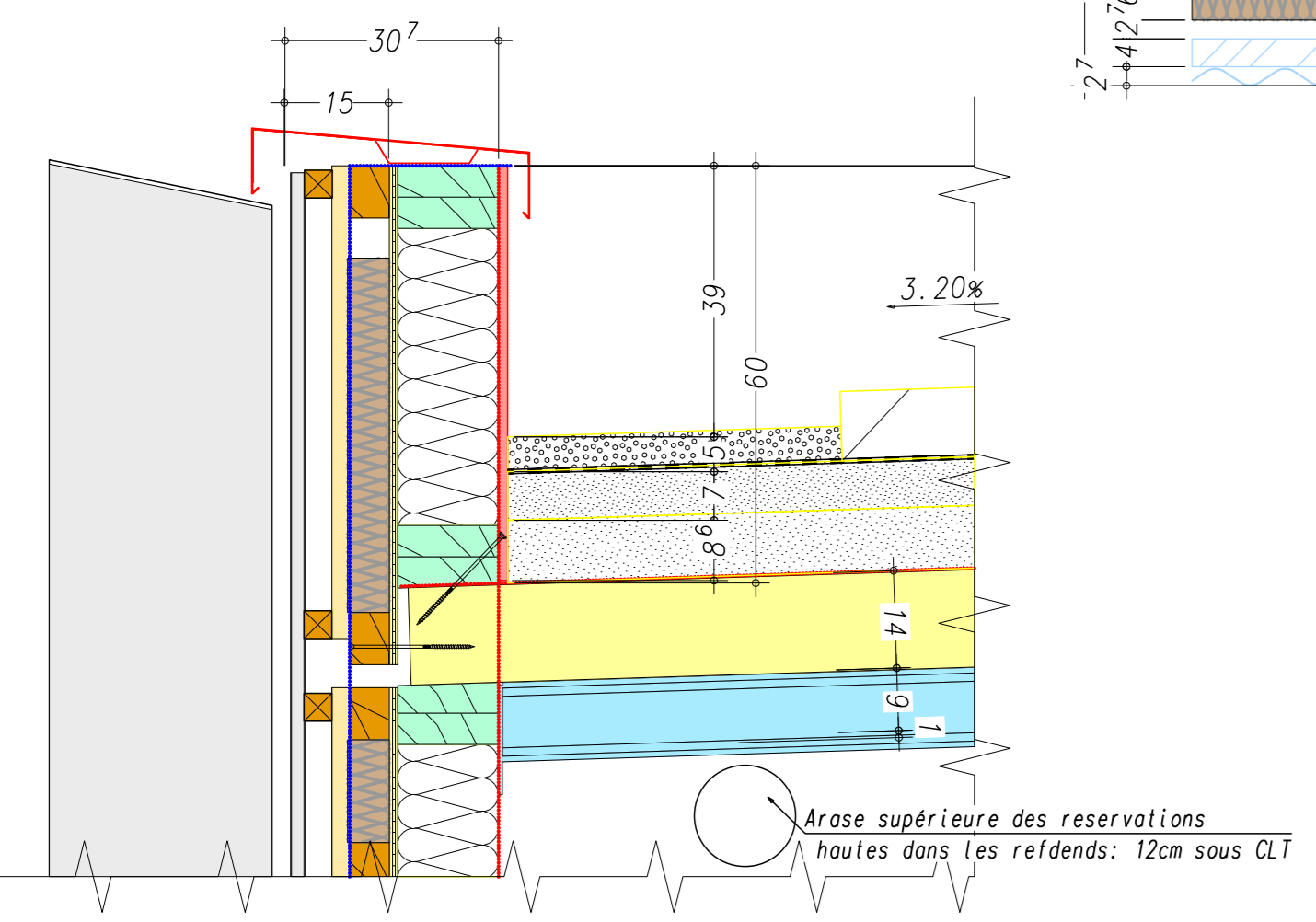

Coupe horizontale sur men Ext

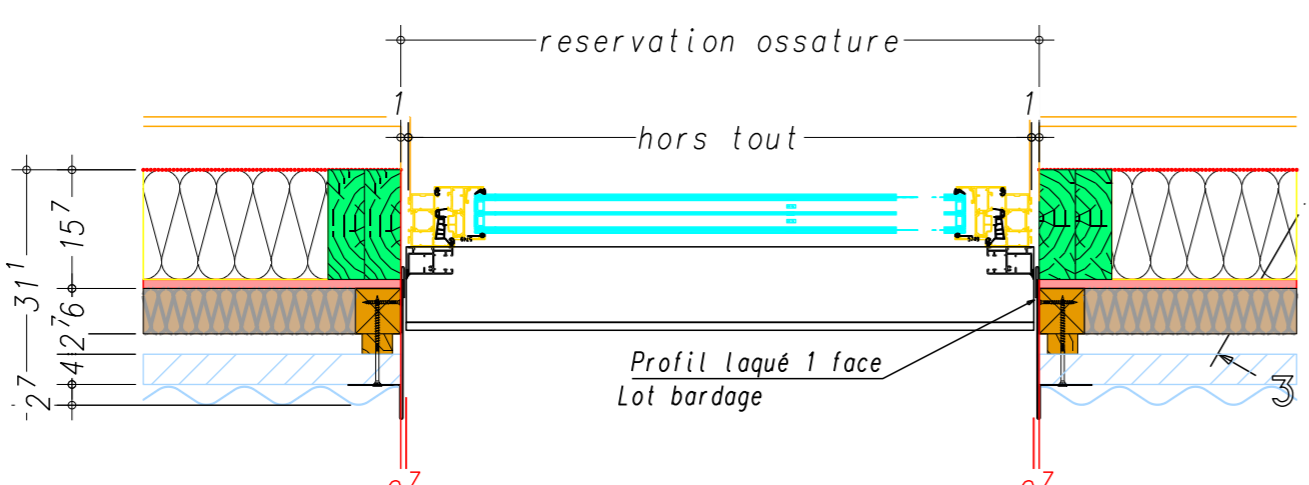
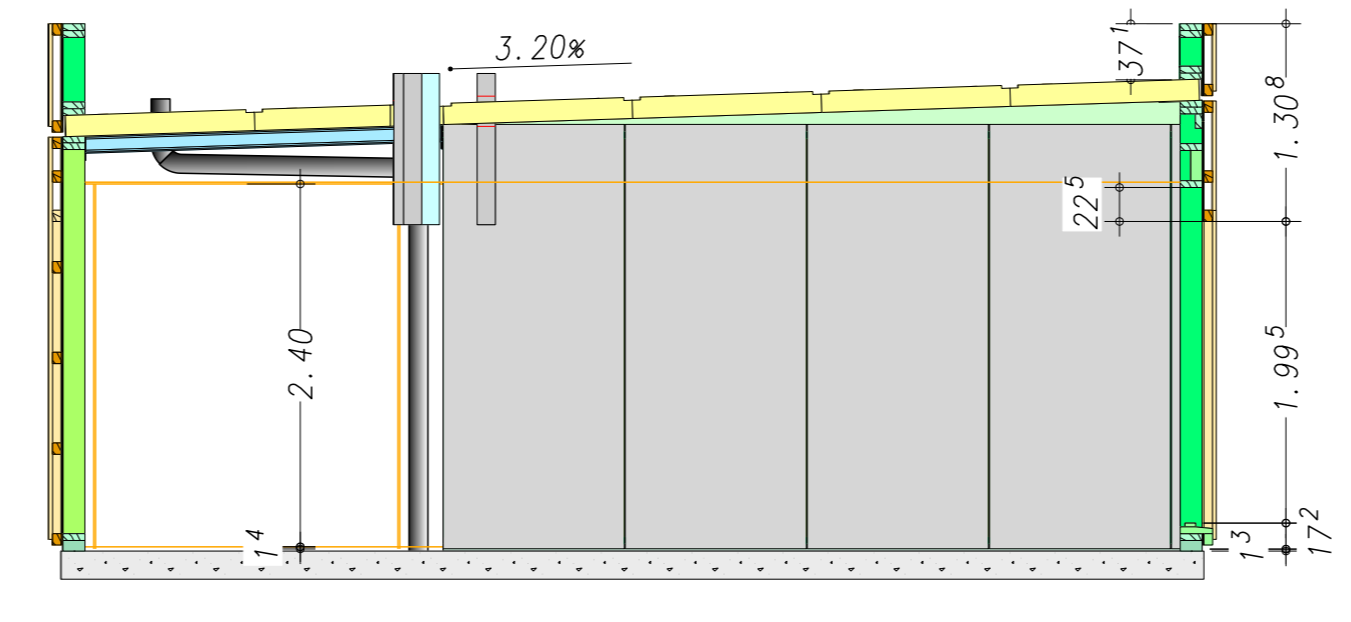
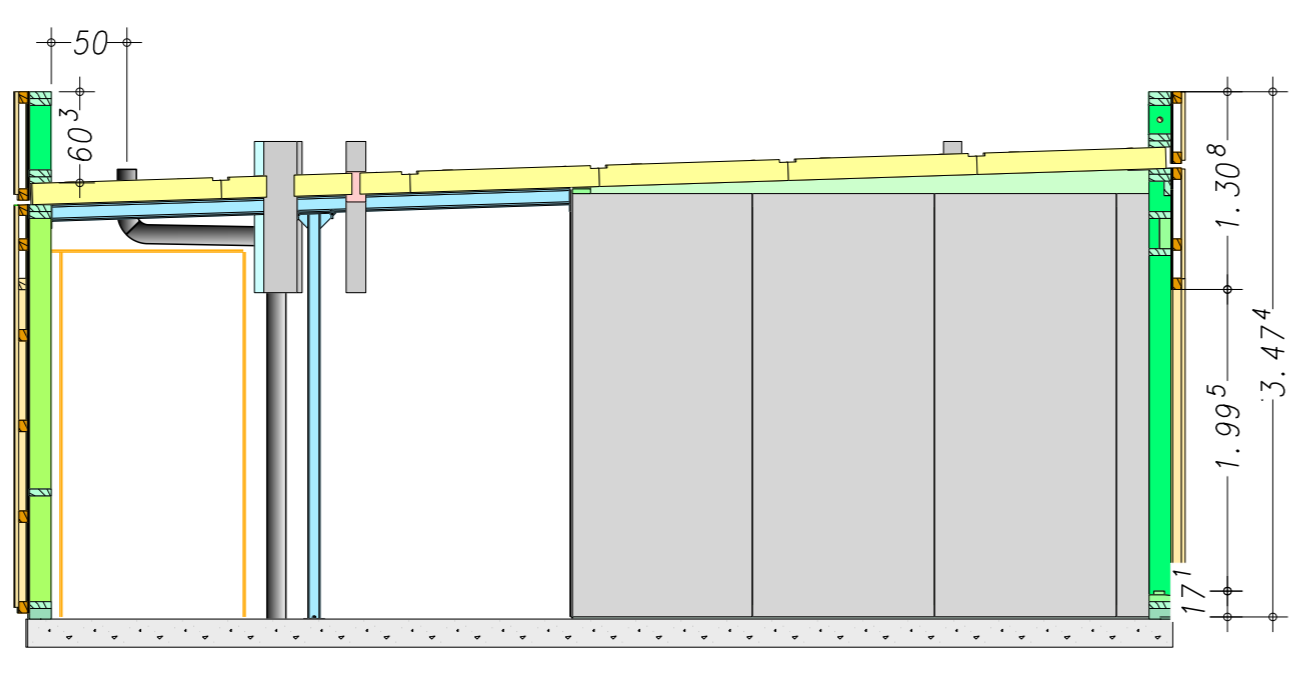
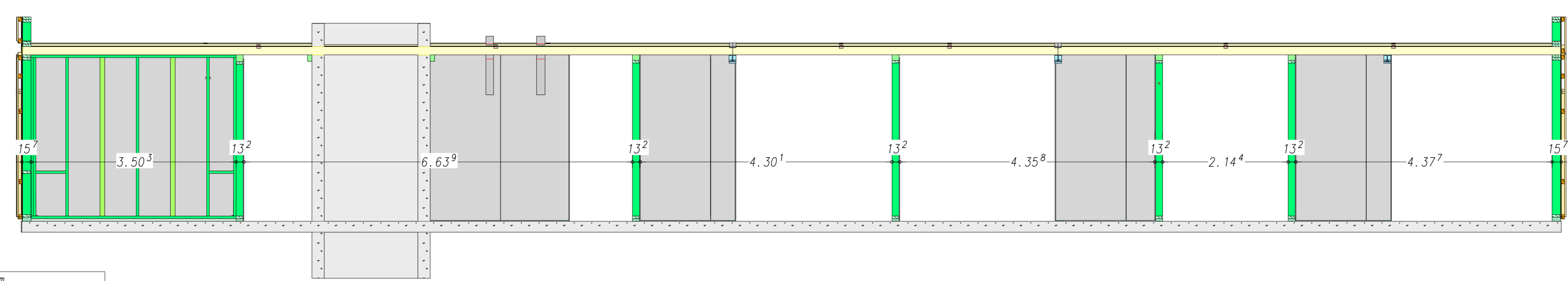

Coupe 2-2 Echelle: 1:50

Coupe 3-3 Echelle: 1:50

Coupe 4-4 Echelle: 1:50

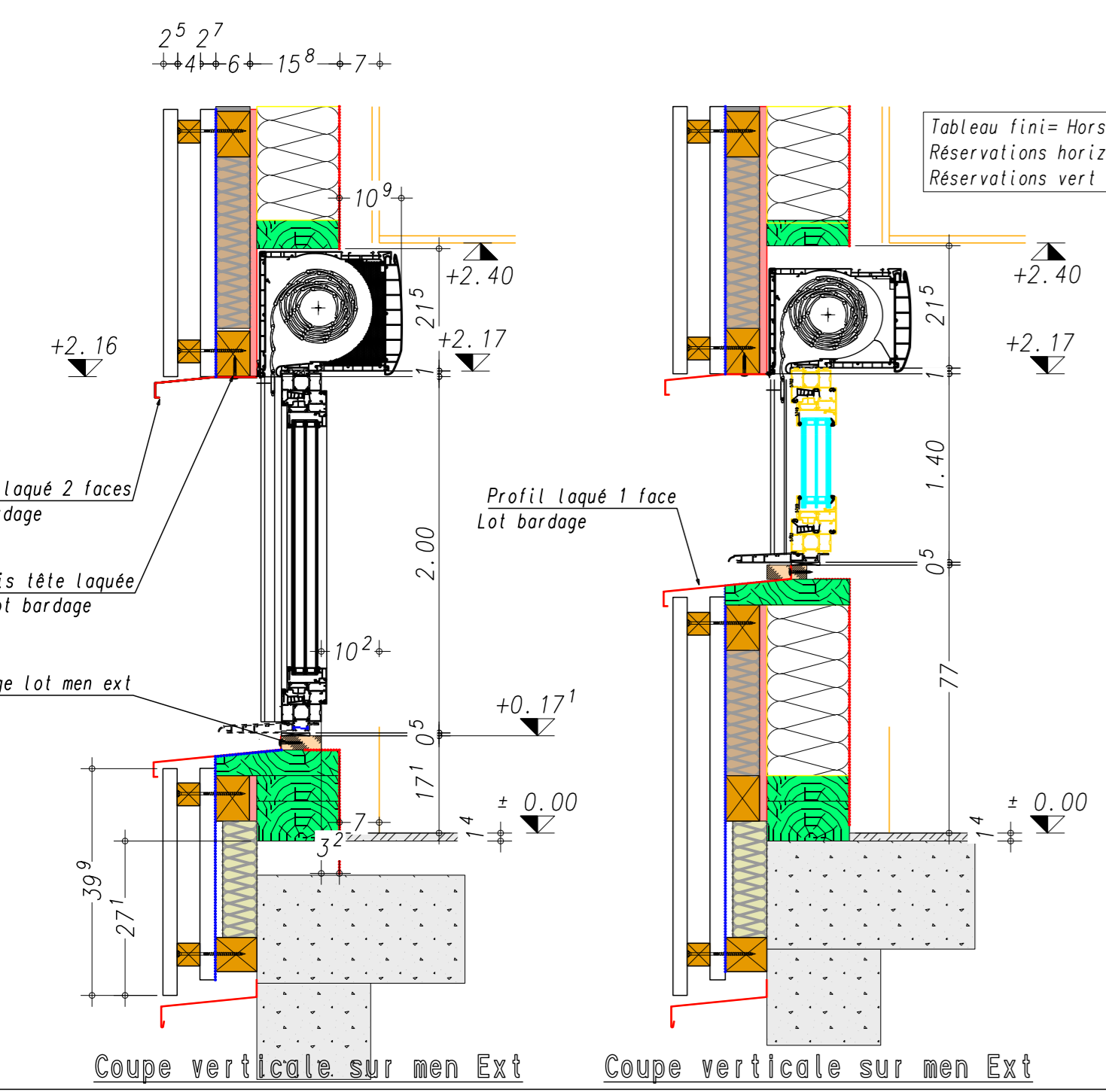

Coupe verticale sur men Ext

Coupe verticale sur men Ext

FT BIS	N° DETAIL + FERRURE	BMA (C 24)	Laine de bois
	BOIS LABELLE COLLE (SL 24)	BMR (ST 24)	OSB
	BOIS MASSIF (C 24)	FERRURE	

Surélévation Partielle d'un Centre de Formation Jouy en Josas

D	12/02/21	Mise à jour générale pour mise en fabrication
C	06/01/21	Mise à jour générale
B	21/12/20	Mise à jour placement des refends / détails men. Ext.
A	24/11/20	Mise à jour placement des refends / détails men. Ext. / Ajout des réservations en toiture

Index	Date	Modification	Date	Pour acceptation	Signature
-------	------	--------------	------	------------------	-----------

DOE

CHARPENTE ET OSSATURE
BATIMENT D

PLAN N° 04 IND D

MAITRE D'OUVRAGE RANA REO	MAITRES D'OEUVRE REV
------------------------------	-------------------------

IE BÂTIMENT ASSOCIÉ

Date: 20-11-20
Dess: S FROGER
Ref:

Echelles: Vues

Imprimé le: 22-10-2021 1940 x 903 mm