

EMMA - SAINT-VINCENT-DE-TYROSSE - 40

Bâtiment administratif

Coupe AA

Dassé
ECO-CONSTRUCTEUR

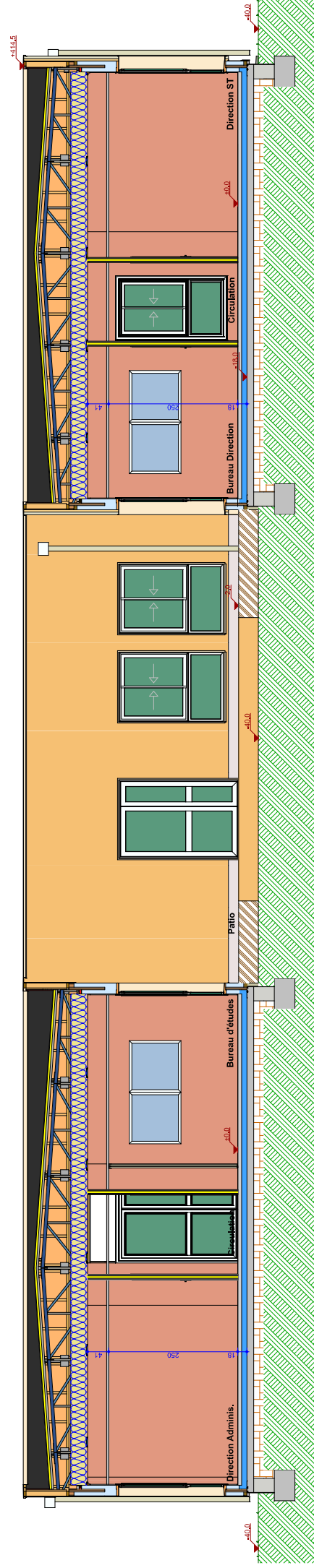

Appel Offre

Date : 09 - 06 - 2020

Echelle : 1/75 - (A3)

R / V : GL / MD

Etude : 65-0289

plan C1