

# ÉCOLE DES MINES D'ALÈS RÉAMÉNAGEMENT DU SITE DE CROUPILLAC

Maîtrise d'ouvrage			
Maitre d'Ouvrage	ÉCOLE DES MINES D'ALÈS	6, Avenue de Clavières 30 319 Alès	T. : 04.66.78.50.00
Assistant Maîtrise d'Ouvrage	BUREAU GESTION ET EXPERTISE IMMOBILIÈRE MINISTÉRIELLE	52, Rue Linder 13 008 Marseille	T. : 04.96.20.67.20 F. : 04.96.20.67.20

Autres intervenants			
Bureau de Contrôle	BUREAU VÉRITAS	Forum Ville Active Bld. H 32, Rue Mallet Stevens 30 900 Nîmes	T. : 04.66.84.15.86
Coordinateur SPS	AASCO	3, Rue du couvent 84 350 Courthézon	T. : 04.90.28.71.56

Maîtrise d'oeuvre			
Architecte / Urbaniste mandataire	ATELIER D'ARCHITECTURE EMMANUEL NEBOUT	3, rue trésoriers de la Bourse 34 000 Montpellier Email : contact@ateliernebout.fr	T. : 04.67.60.62.16 F. : 04.67.60.19.18
BET Structure Démolitions	SARL ANDRÉ VERDIER	16 bis, Rue Desmazes 34 000 Montpellier Email : bet.verdier@averdier.eu	T. : 04.67.58.00.88 F. : 04.67.58.77.78
Économiste	CABINET FRUSTIE & ASSOCIÉS	240, Avenue du Golf 34 670 Ballargues Email : contact@cabinetfrustie.com	T. : 04.66.04.76.88 F. : 04.66.84.18.05
BET Fluides Thermique coordination SSI	BETEM LANGUEDOC ROUSSILLON	2, Rue Patrice Lumumba 34 070 Montpellier Email : languedoc@betem.fr	T. : 04.67.07.31.11 F. : 04.67.83.13.07
BET VRD	TECTA	Green Park, B8 C, 149 Avenue du Golf 34 670 Ballargues Email : s.balmelle@tecta-ing.com	T. : 04.34.35.00.14 F. : 04.67.70.81.04
BET HQE	OASIS	391 Avenue de Jouques - ZI Les Paluds 13 782 Aubagne Cedex Email : oasis@oasis.fr	T. : 04.42.18.61.86 F. : 04.42.18.61.87
Acousticien	ATELIER ROUCH	123, Place Jacques Mirouze 34 000 Montpellier - France Email : contact@atelier-rouch.com	T. : 04.67.56.65.80

HUB DE CRÉATIVITÉ COUPES LONGITUDINALES			PHASE: <b>DCE</b>		
TYPE	INDICE	N°	2.1.202	DATE	19.06.2018
EMETTEUR	ATELIER E.NEBOUT	ECHELLE	1.100	FORMAT	A1

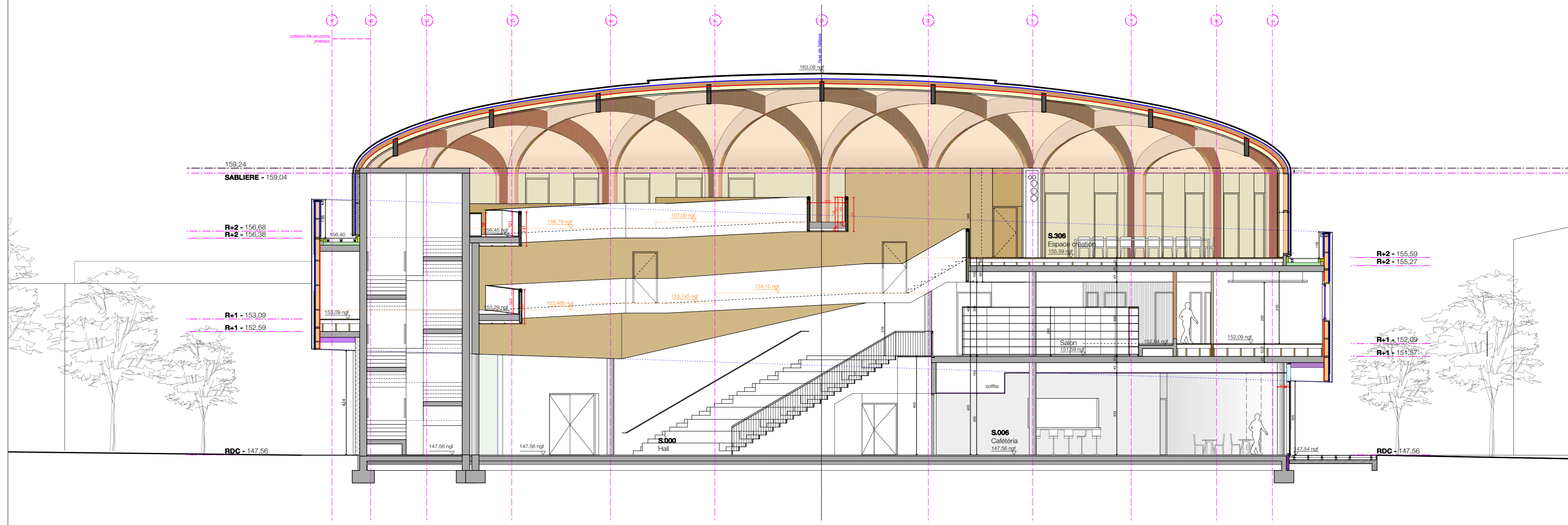

COUPE NORD SUD (REGARDANT VERS L'OUEST)

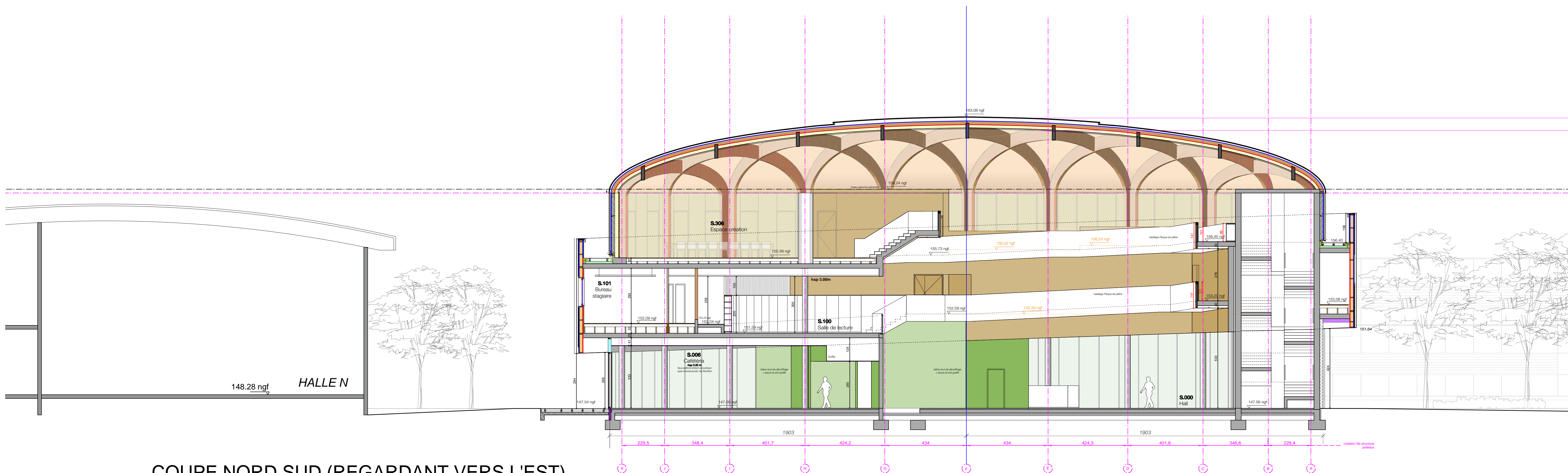

COUPE NORD SUD (REGARDANT VERS L'EST)