

GROUPE SCOLAIRE COMMUNAL

340 Chemin de Littes – MERCUROL VEAUNES

26

Rév.	Phase	Dess.	Date	Désignation	Approbation par
-	EXE	JCH	11/05/2020	Emission de document	NSI

Maître d'ouvrage:

Commune de Mercurol Veauenes

Adresse postale
Tél
Mail

B.E.T structure bois :

99, impasse des Coteaux
34730 Prades le Lez
www.alteabois.com
Mail: contact@alteabois.com
Tél. +(33)04 67 59 57 69



Echelle : 1: -
ou
Selon plans

Niv. ±0.00 = Variable

Format : A3



MANDATAIRE : Icare Développement

ZA Les Petits Champs - 26120 Montélier
contact@icare-developpement.com
04.69.11.01.45



ARCHITECTE : Fabre Architecture

15 Allées de Sion - 07 200 Aubenas
contact@fabre-architecture.com
04.75.88.59.62



Contrôle Technique & CSPPS : Qualiconsult

Immeuble de la Rotonde – 85 Allée de Merle
26 500 Bourg les Valence
04.75.82.12.11

Phase:

EXE

Détails

16

Carnet de détails

N° de projet: 19.042

Révision

0

Coupe Verticale

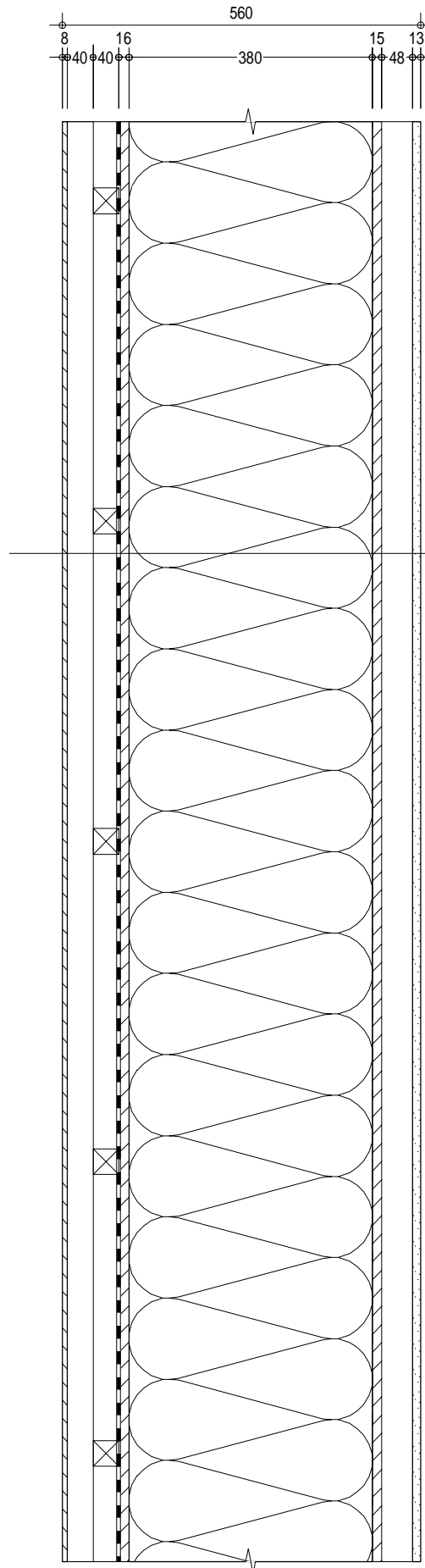

- Plaque de parement fibro-ciment
- Litelage Vertical
- Litelage Horizontal Douglas hors aubier
- Pare Pluie
- Panneau DFP (Agépan)
- Isolation Paille 380mm - 120kg/m3
- Ossature bois 45x380mm
- OSB 15mm scotché (Etanchéité à l'air)
- Ossature métallique
- Plaque de platre BA 13

EXT

INT

Coupe horizontale

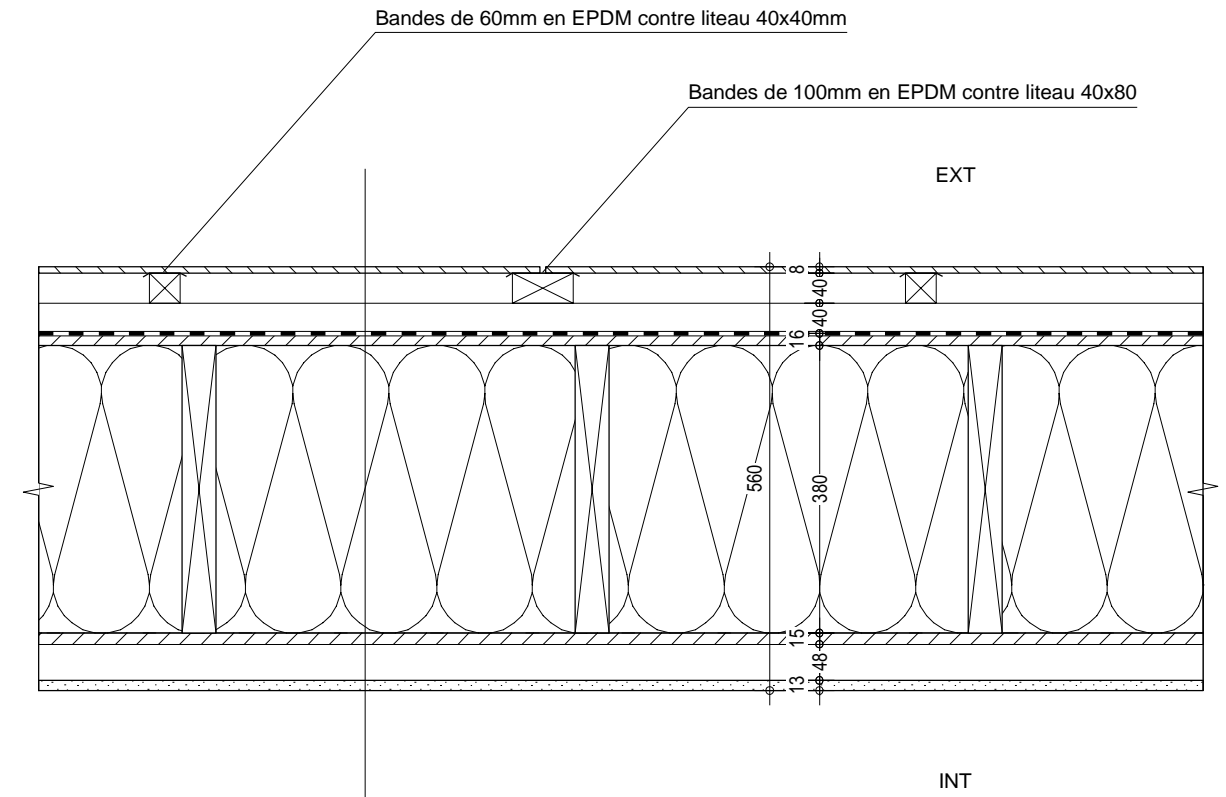

- Plaque de parement fibro-ciment
- Litelage Vertical
- Litelage Horizontal Douglas hors aubier
- Pare Pluie
- Panneau DFP (Agépan)
- Isolation Paille 380mm - 120kg/m3
- Ossature bois 45x380mm
- OSB 15mm scotché (Etanchéité à l'air)
- Ossature métallique
- Plaque de platre BA 13

INT

GRUPE SCOLAIRE COMMUNAL

340 Chemin de Lites – MERCUROL VEAUNES

MOB extérieur avec plaque de parement



ALTEA BOIS
99, impasse des Coteaux
34730 Prades le Lez
www.alteabois.com
Mail: contact@alteabois.com
Tél. +(33)04 67 59 57 69

Ech. : 1/10

Date : Date

Format : A3

Phase: EXE

Indice:

N° de plan:

1

Coupe Verticale

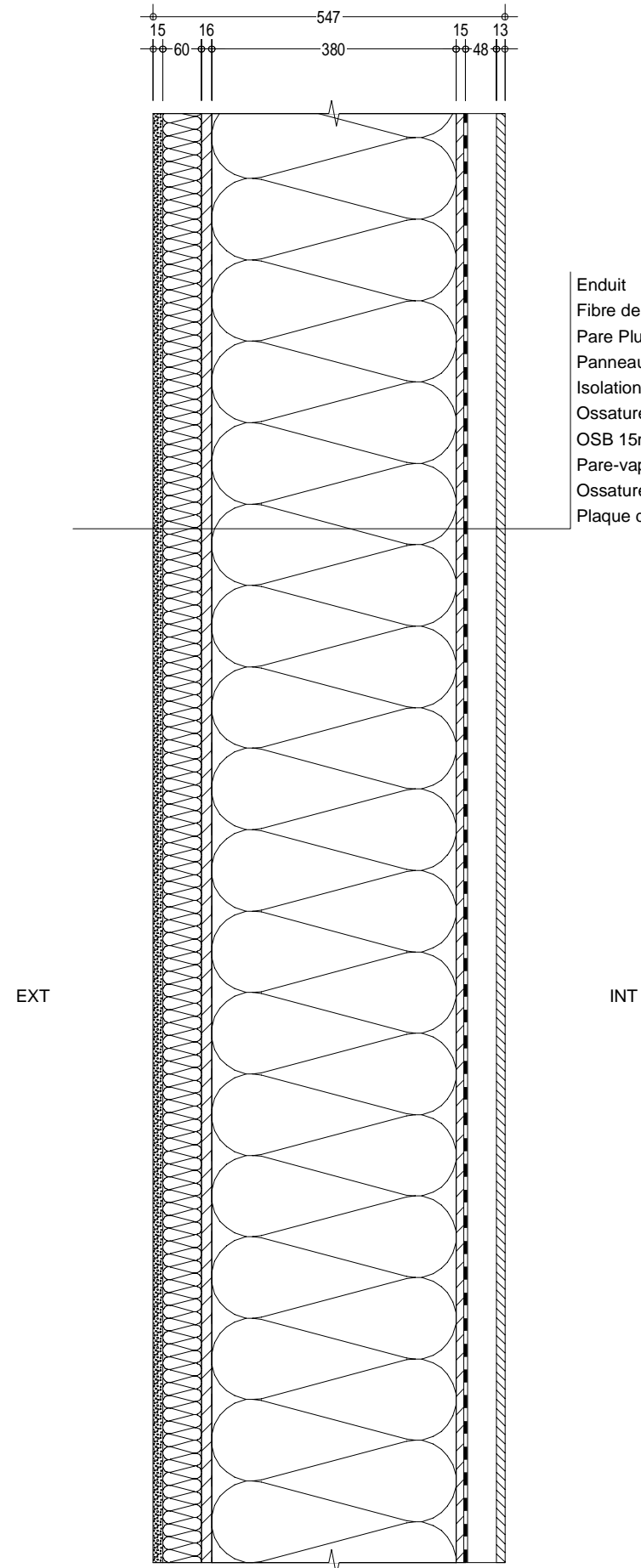

- Enduit
- Fibre de bois support d'enduit sous avis technique
- Pare Pluie (si besoin en phase chantier)
- Panneau DFP (Agépan)
- Isolation Paille 380mm - 120kg/m³
- Ossature bois 45x380mm
- OSB 15mm
- Pare-vapeur (Sd > 90m)
- Ossature métallique
- Plaque de plâtre BA 13

Coupe horizontale

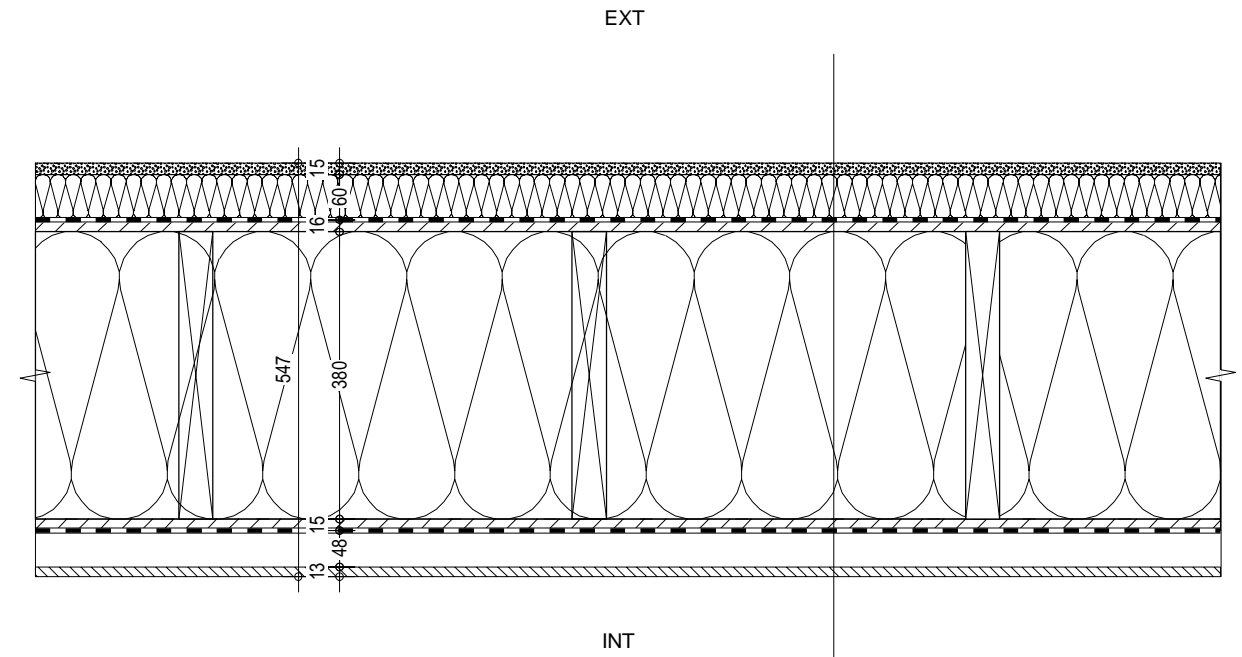

- Enduit
- Fibre de bois support d'enduit sous avis technique
- Pare Pluie (si besoin en phase chantier)
- Panneau DFP (Agépan)
- Isolation Paille 380mm - 120kg/m³
- Ossature bois 45x380mm
- OSB 15mm
- Pare-vapeur (Sd > 90m)
- Ossature métallique
- Plaque de plâtre BA 13

Coupe Verticale

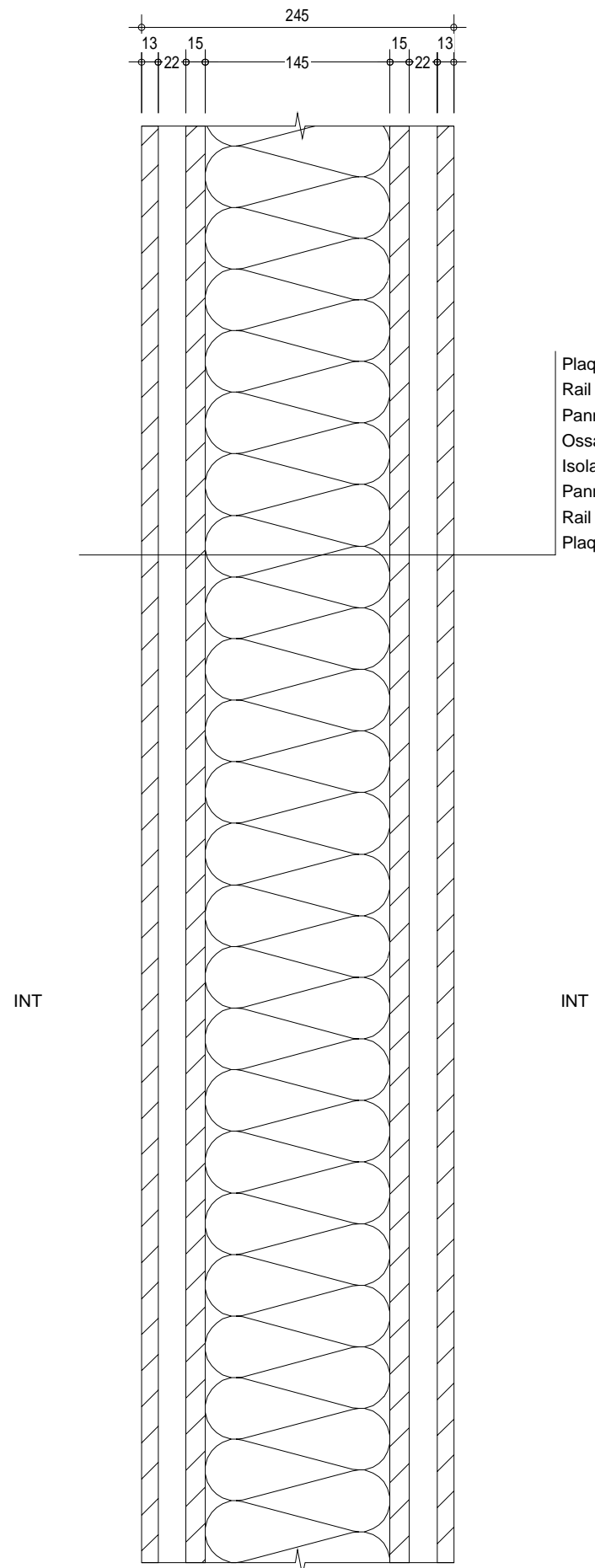

Plaque de platre BA 13
 Rail StilMob
 Panneau OSB 15mm
 Ossature 45x145
 Isolant - laine de bois -145mm
 Panneau OSB 15mm
 Rail StilMob
 Plaque de platre BA 13

Coupe horizontale

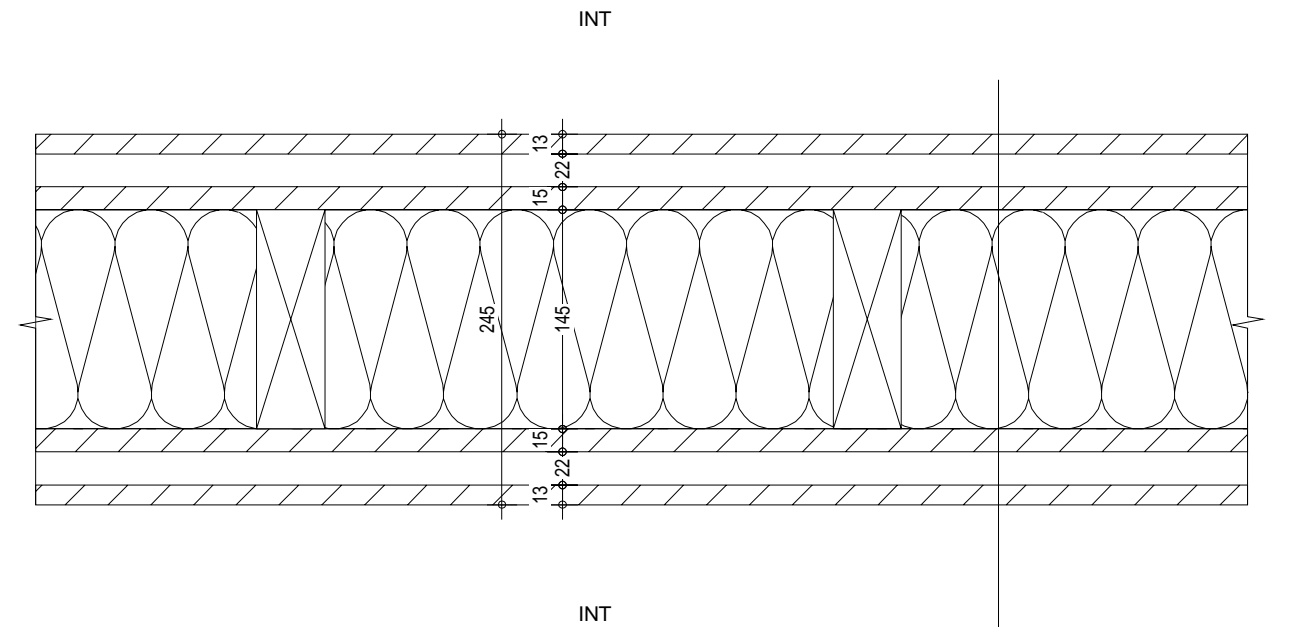

Plaque de platre BA 13
 Rail StilMob
 Panneau OSB 15mm
 Ossature 45x145
 Isolant - laine de bois -145mm
 Panneau OSB 15mm
 Rail StilMob
 Plaque de platre BA 13

Chape sèche type Fermacell
 Isolant phonique sable
 Film pour retenir le sable
 Isolant phonique résilient de type phaltex-Steico
 OSB 22mm
 Solives 120X280 e=500
 Ossature métallique
 Plaque de plâtre BA 13

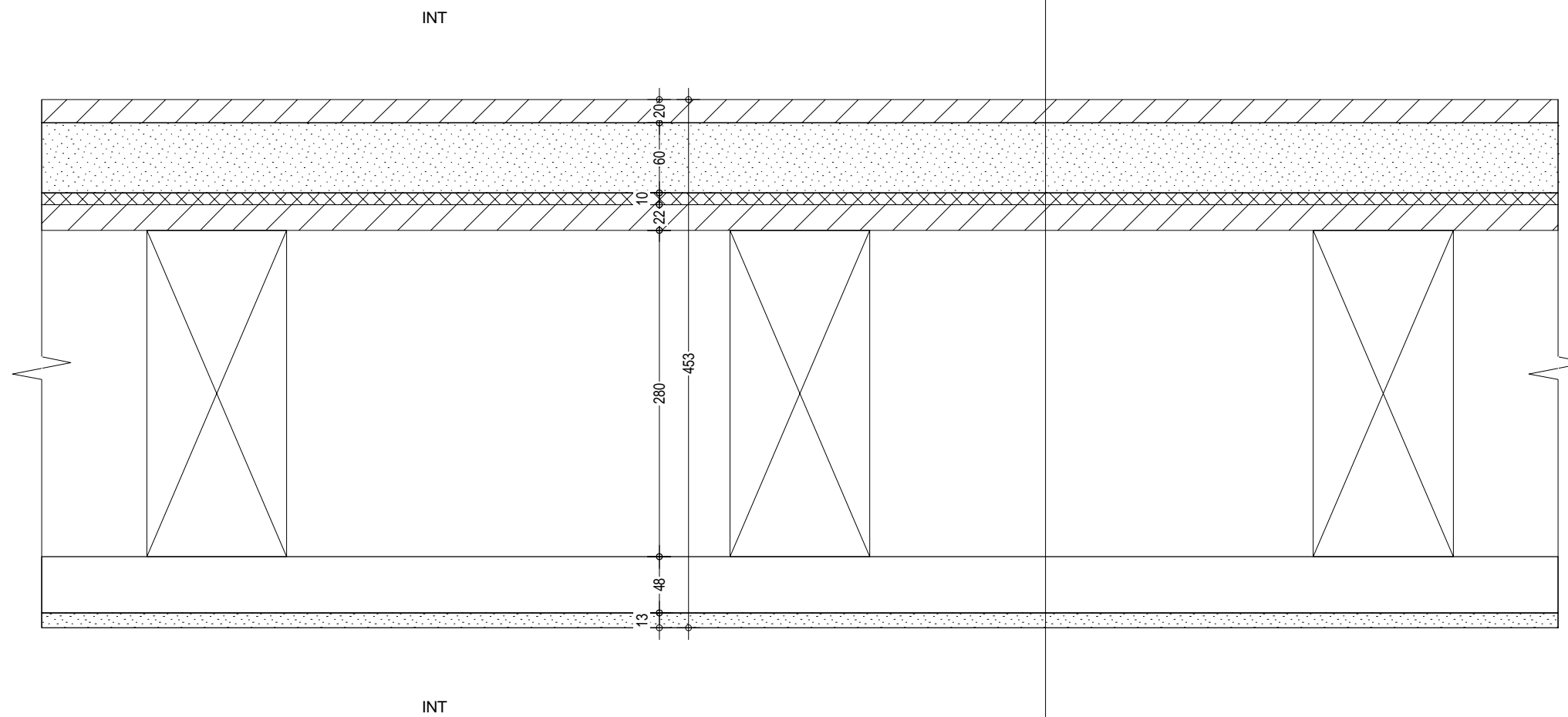

GRUPE SCOLAIRE COMMUNAL
 340 Chemin de Lites – MERCUROL VEAUNES
Plancher Local Technique

ALTEABOIS
 ALTEABOIS
 99, impasse des Coteaux
 34730 Prades le Lez
 www.alteabois.com
 Mail: contact@alteabois.com
 Tél. +(33)04 67 59 57 69

Ech. :	1/5	Phase:	EXE
Date :	Date	Indice:	
Format :	A3	N° de plan:	4

Coupe Verticale

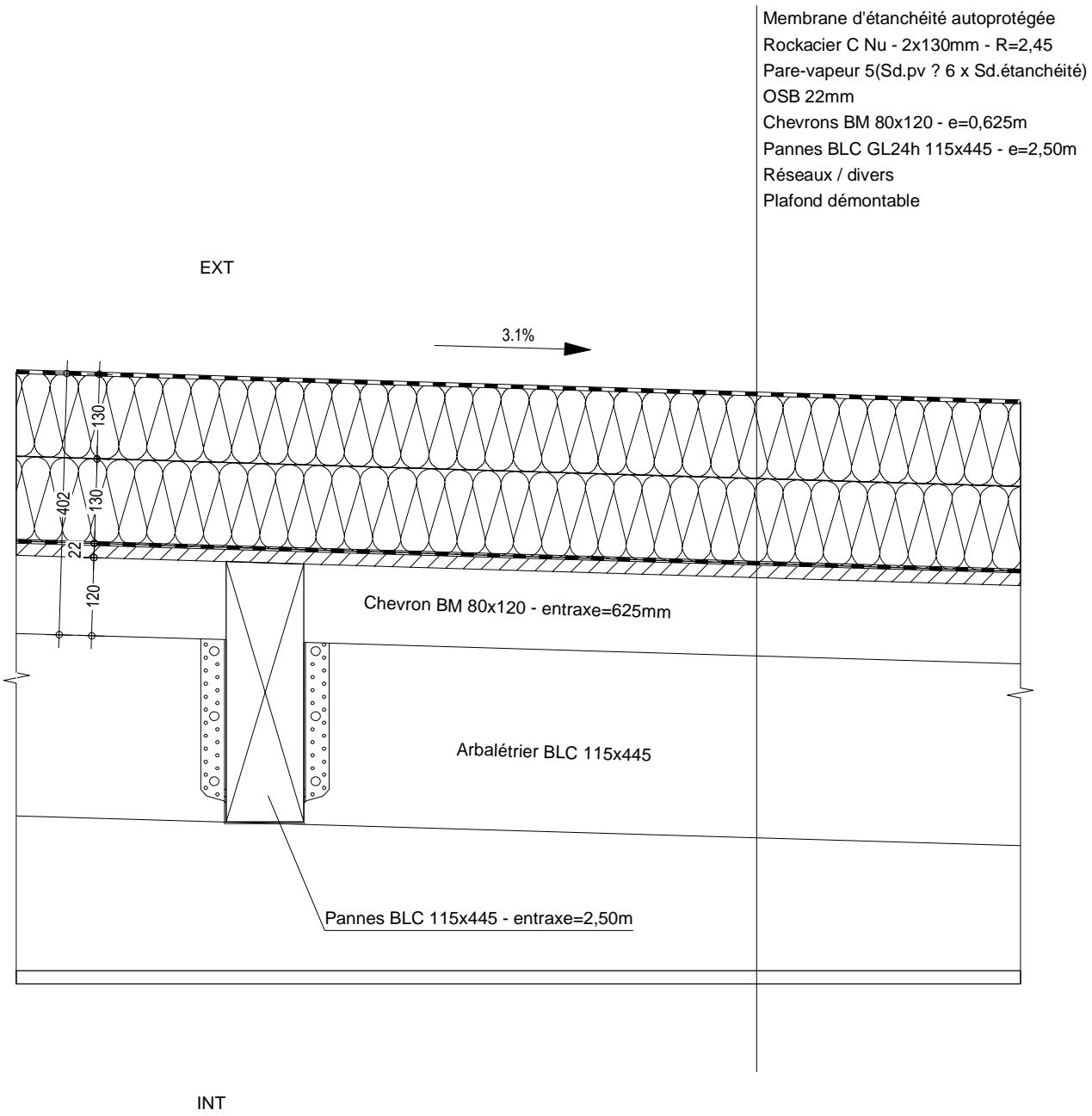

Coupe horizontale

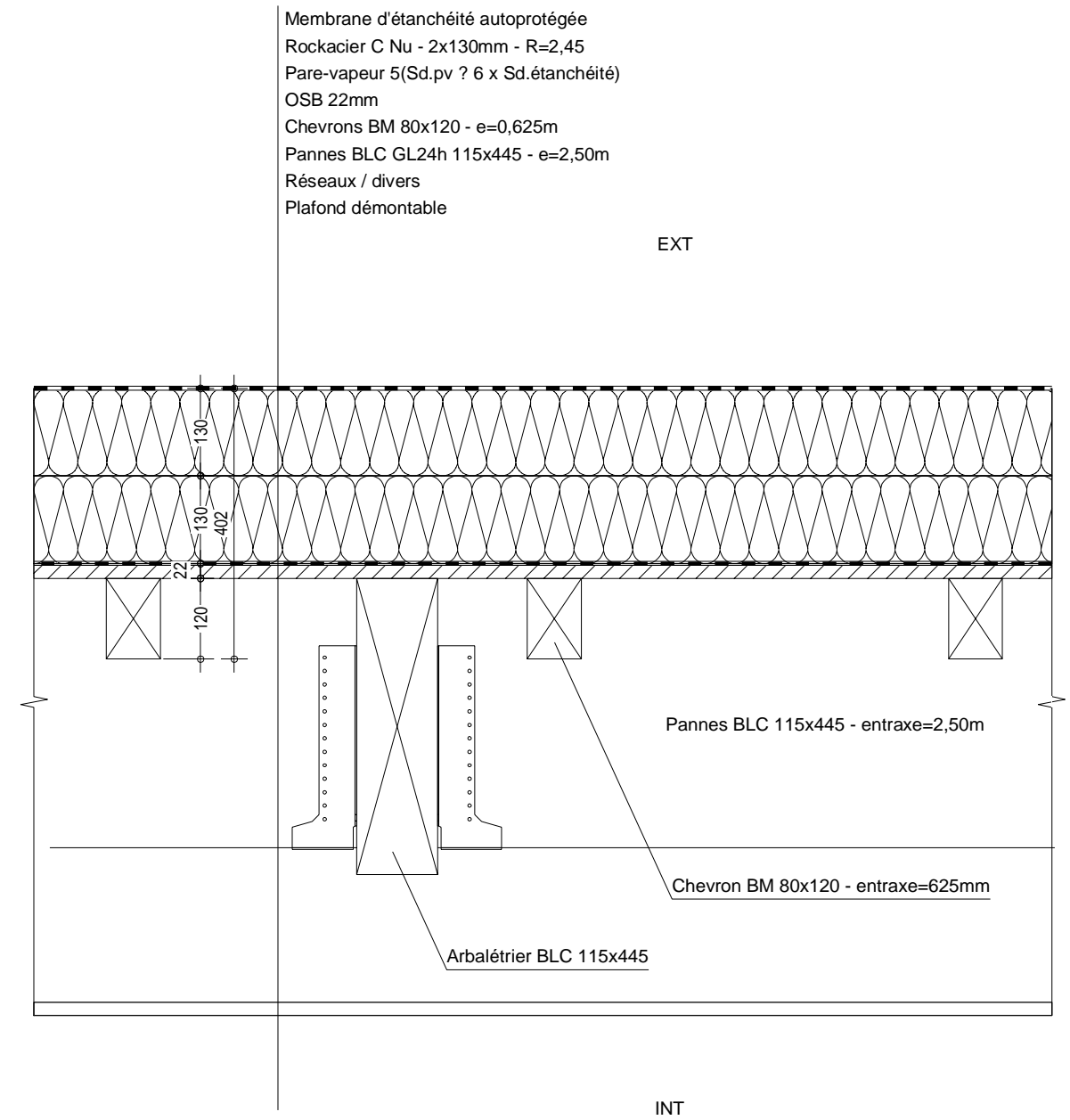

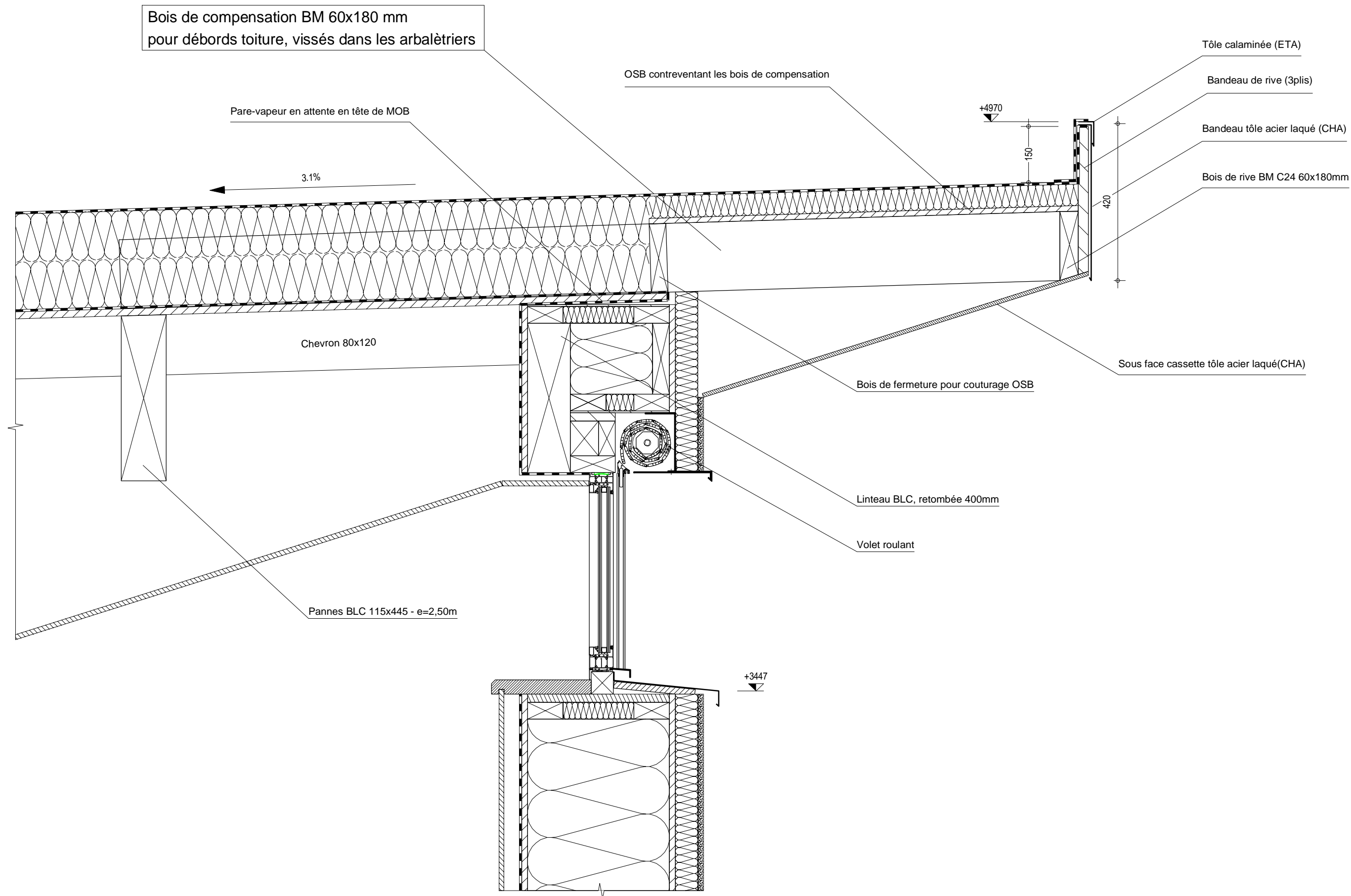



GRUPE SCOLAIRE COMMUNAL
 340 Chemin de Littes – MERCUROL VEAUNES
Dépassé toiture

ALTEABOIS
 99, impasse des Coteaux
 34730 Prades le Lez
 www.alteabois.com
 Mail: contact@alteabois.com
 Tél. +(33)04 67 59 57 69

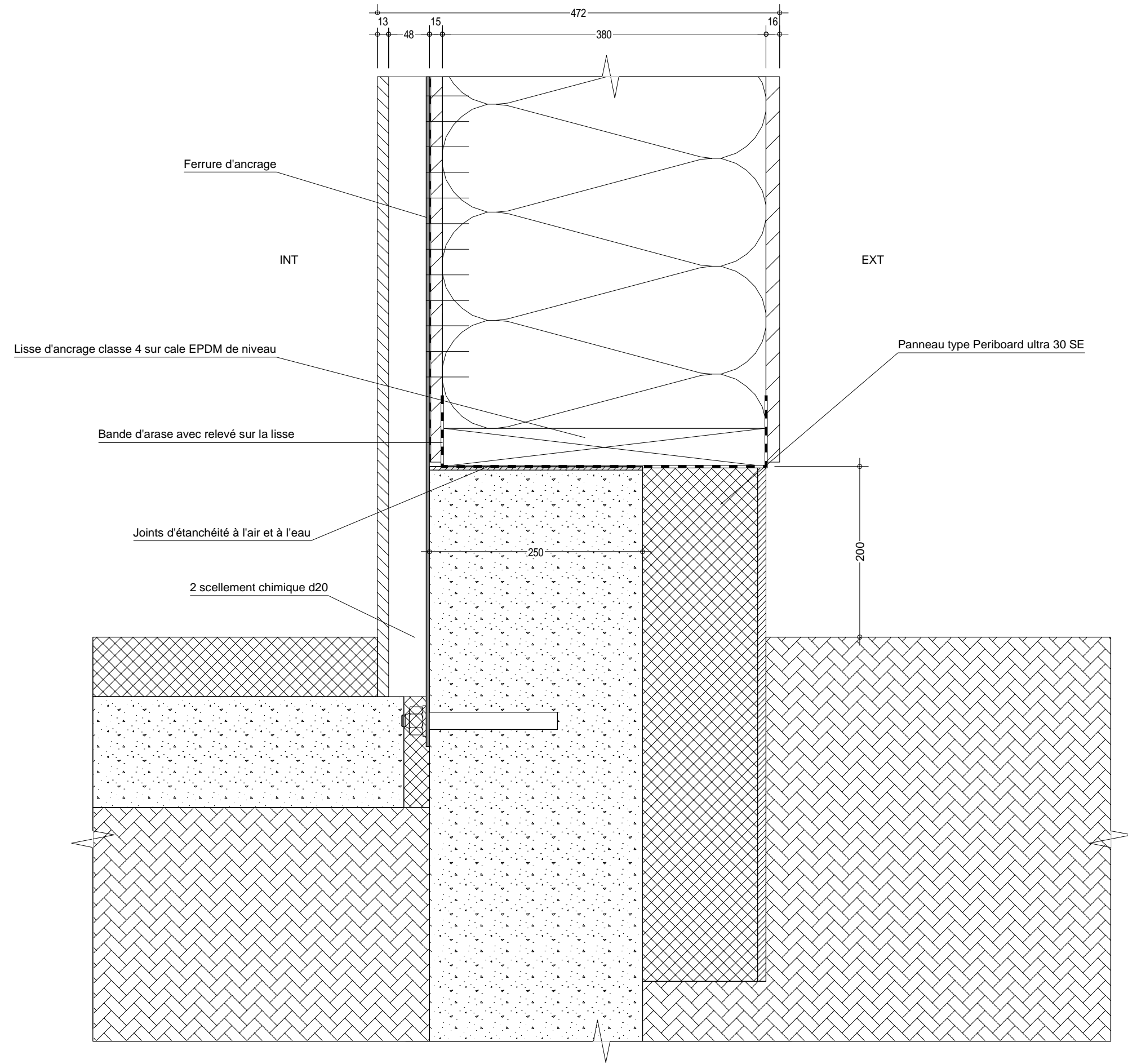
Ech. : 1/10	Phase: EXE
Date : 06/04/2020	Indice:
Format : A3	Plan: 6



GRUPE SCOLAIRE COMMUNAL
 340 Chemin de Littes – MERCUROL VEAUNES
Pieds de MOB structure seul

ALTEABOIS
 99, impasse des Coteaux
 34730 Prades le Lez
 www.alteabois.com
 Mail: contact@alteabois.com
 Tél. +(33)04 67 59 57 69

Ech. :	1/5	Phase:	EXE
Date :	Date	Indice:	
Format :	A3	N° de plan:	7

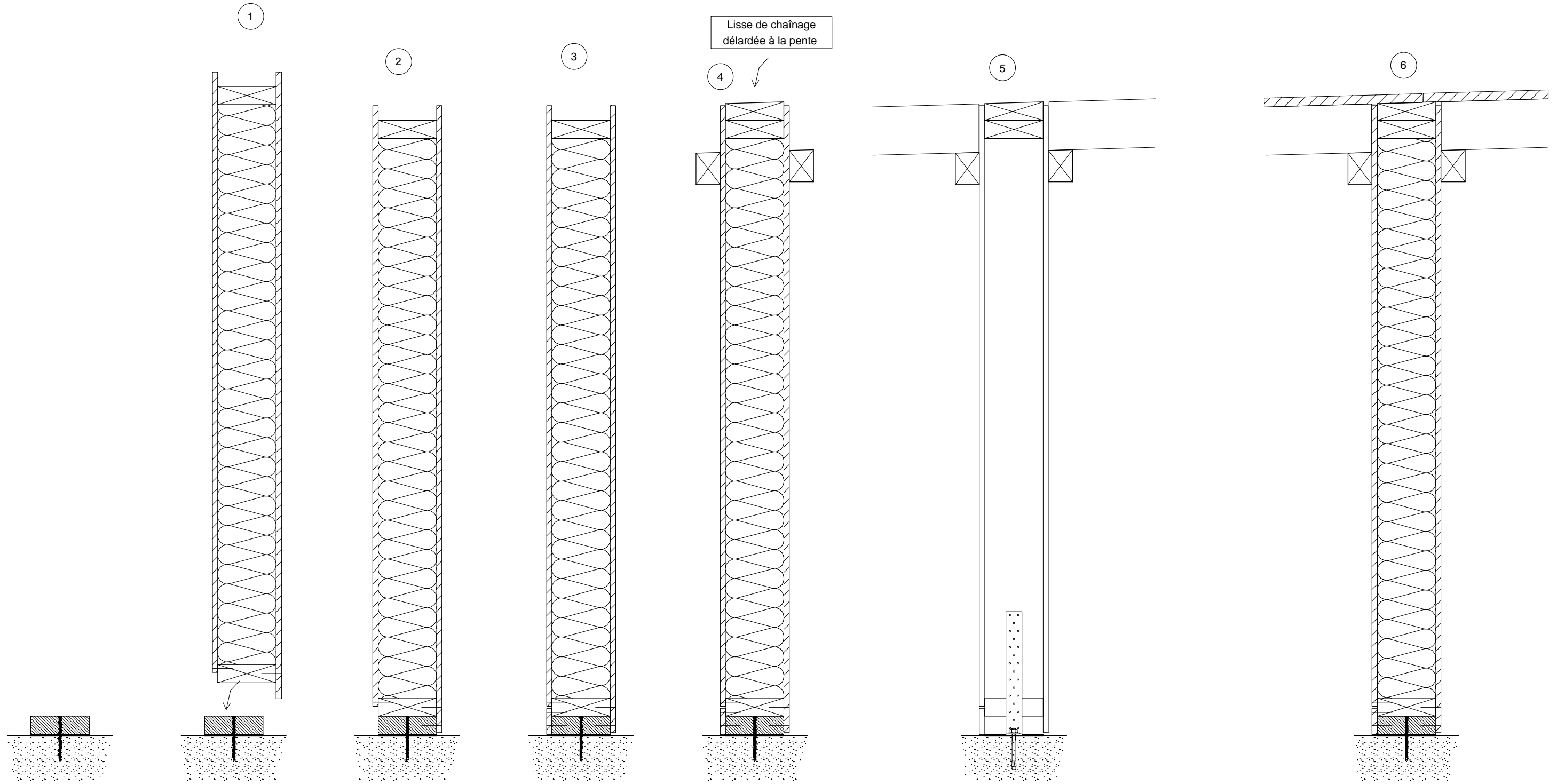

Lisse de chaînage
déclardée à la pente

Lisse d'ancrage fixée à la dalle
par vis à béton (diam + nb)
interposition de calles EPDM

Positionnement du MOB
intérieur

Couturage du MOB sur
la lisse d'ancrage

Bande de couturage sur
l'autre face

murallière en 60x80,
servant d'appui aux
chevrons de toiture et
permettant le dressage des
MOB

Reprise de
l'arrachement en bout
de cloison par équerre
Et pose des chevrons
de toiture

Mise en place de l'OSB de toiture
Le joint se trouve sur la tête de mur,
légèrement désaxé, mais le couturage est
possible.

1

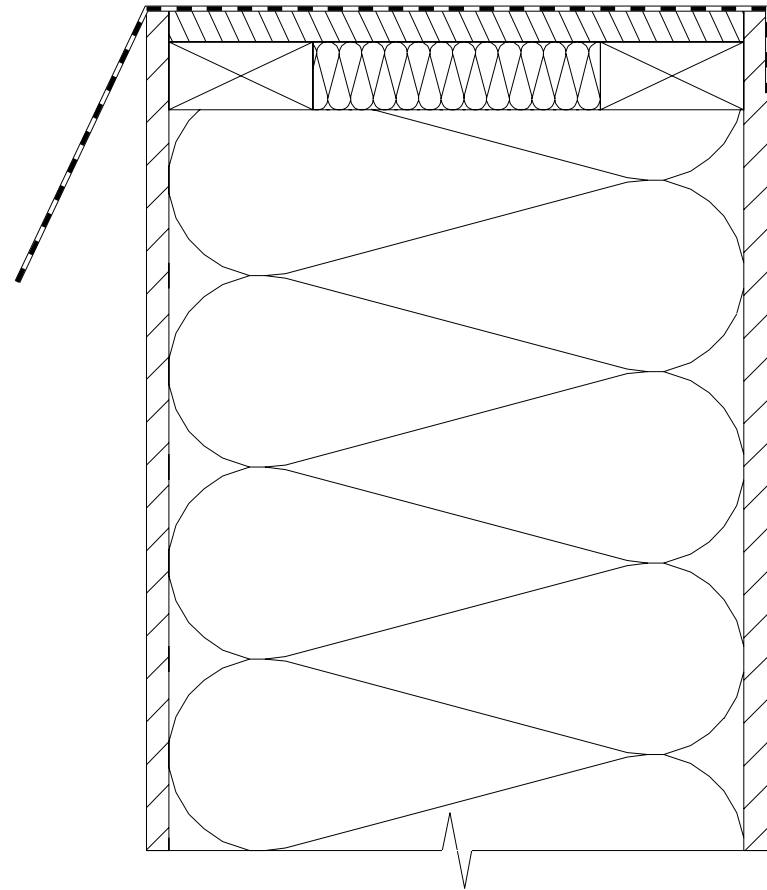

Tête de mur de niveau
Pare-vapeur qui habille la
tête de mur

2

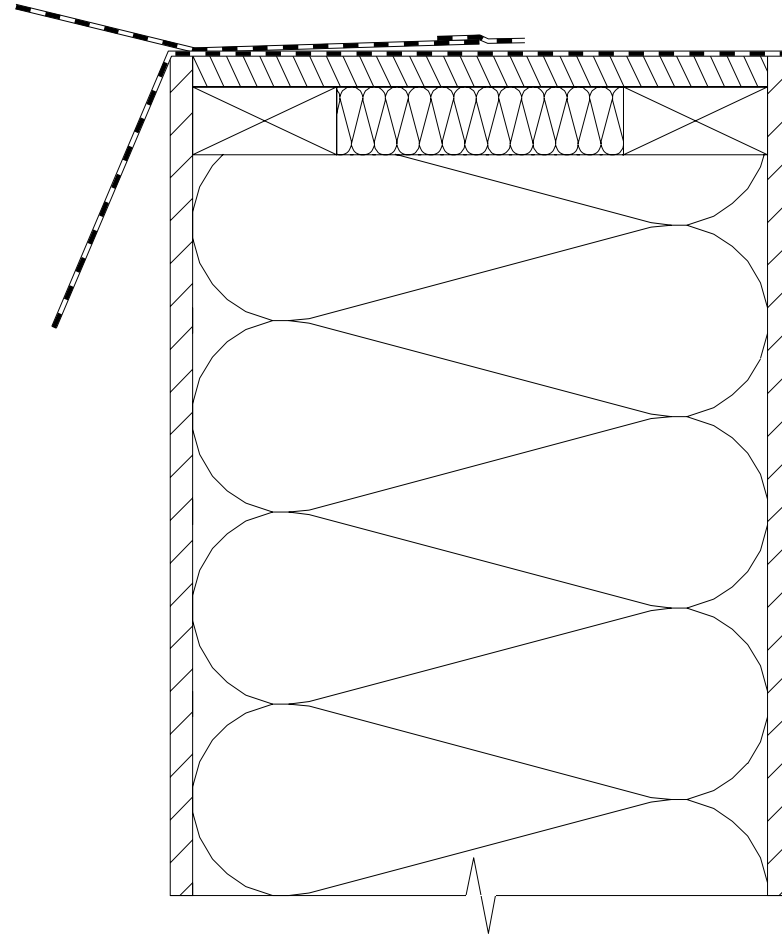

Rajout d'une bande de
Pare-vapeur qui
permettra le raccord
avec le PV de
l'étancheur

3

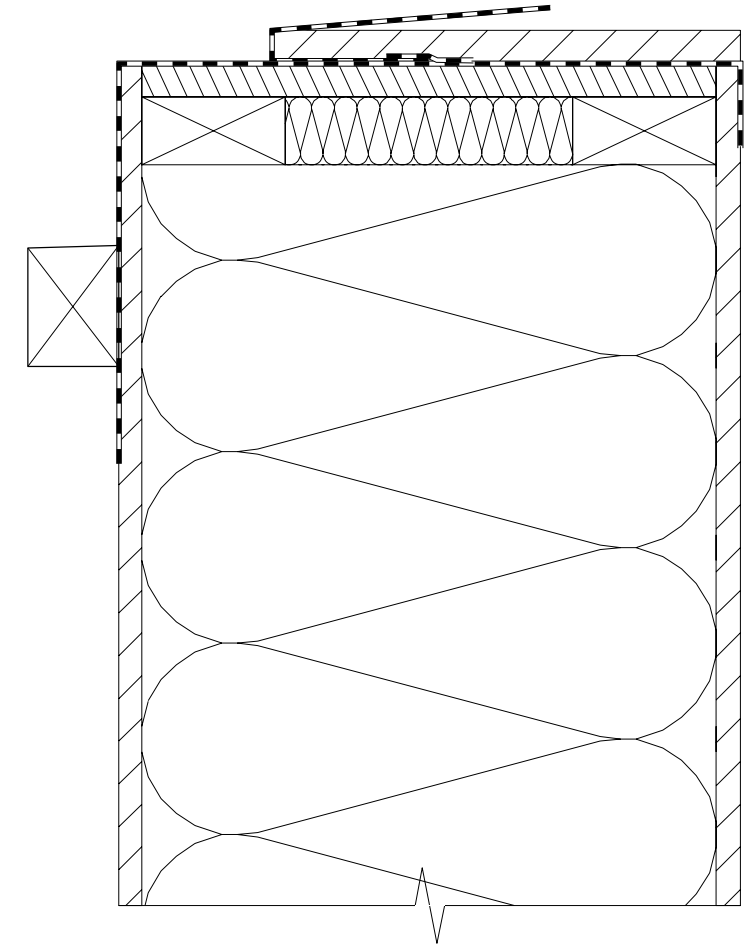

Dressage de la façade par
lisse de chaînage en OSB
22mm (largeur 310mm)
ainsi que par le chevron
muraille
et rabat du PV sur la lisse
de chaînage

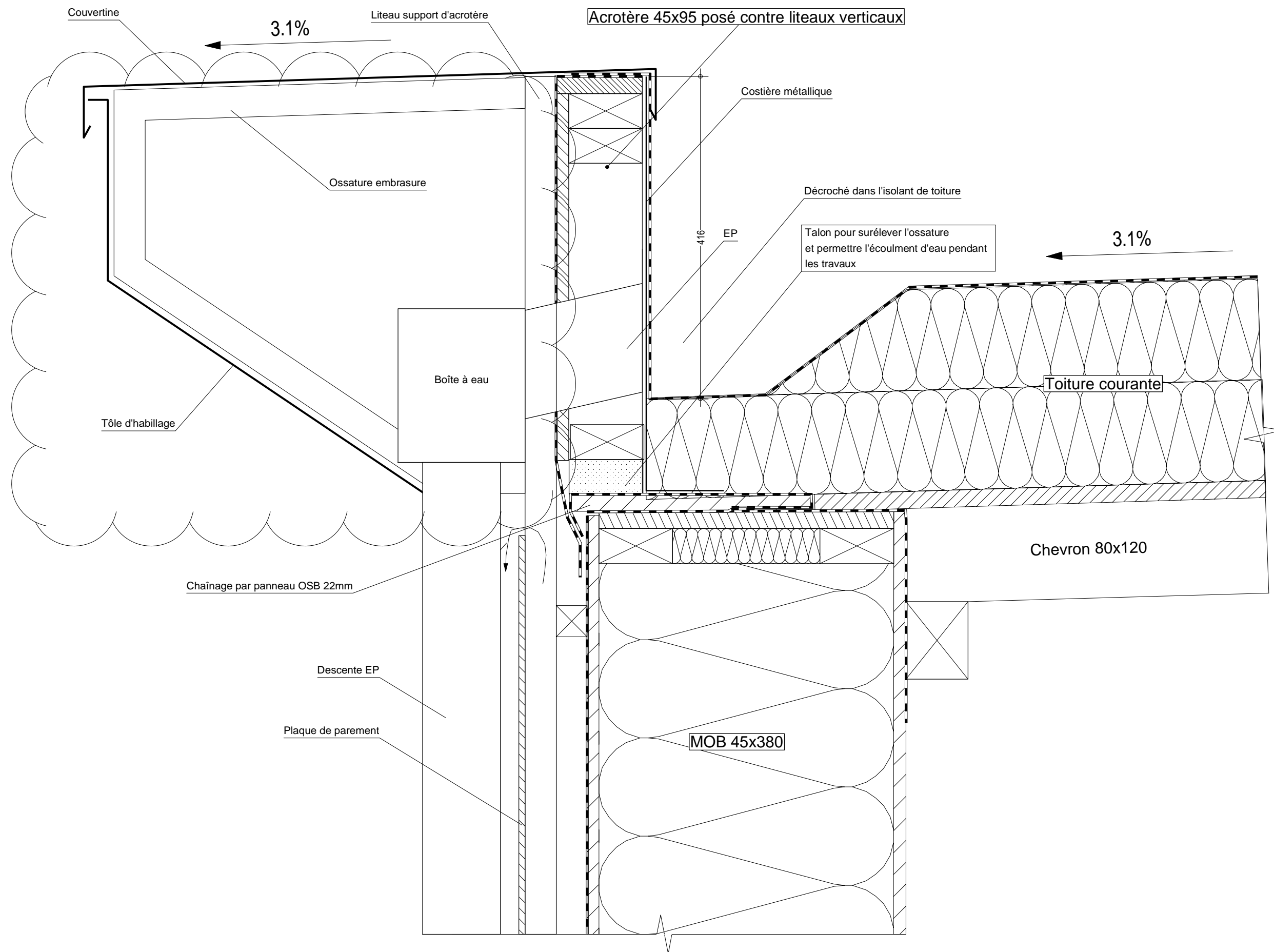

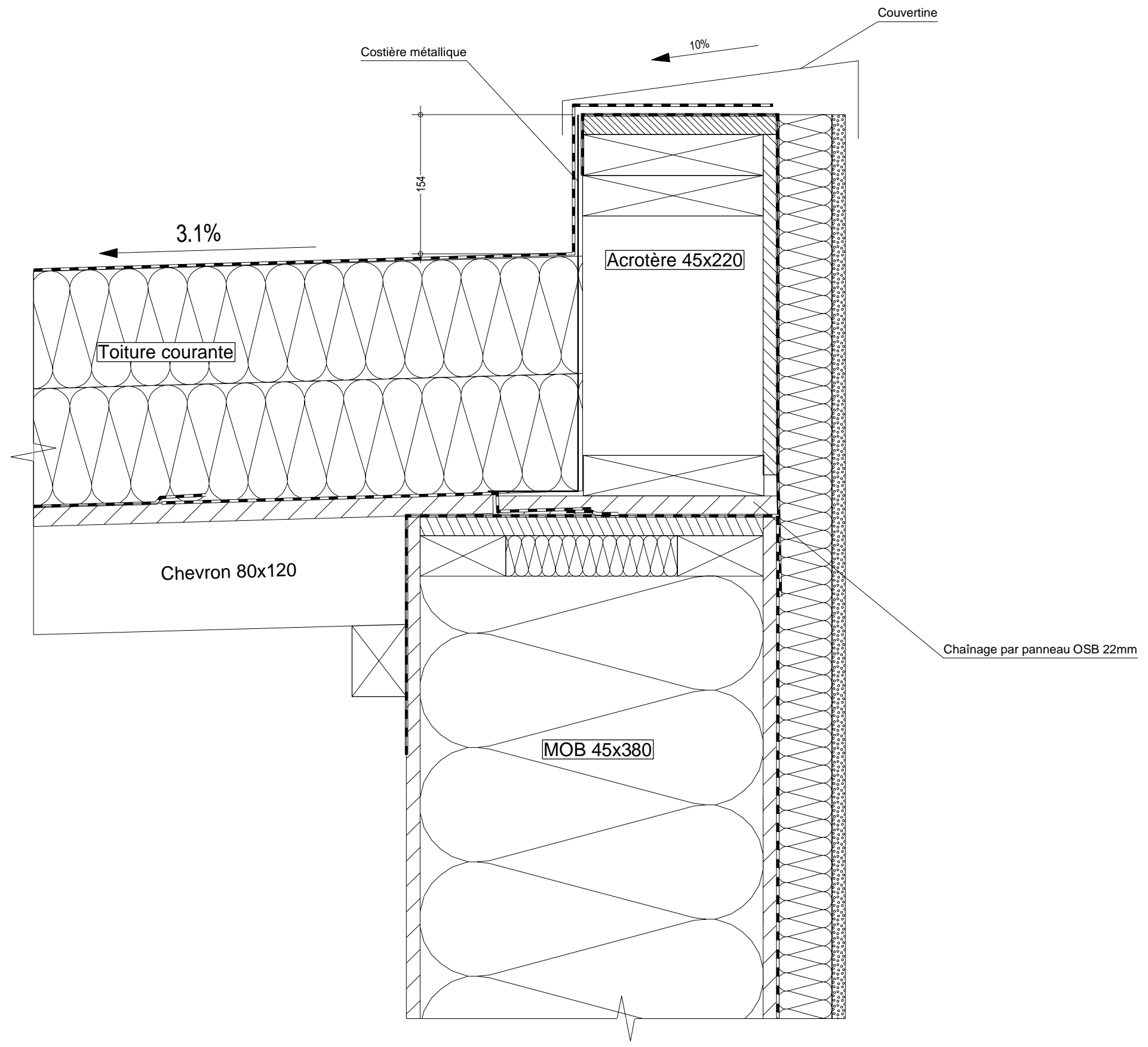

GRUPE SCOLAIRE COMMUNAL
 340 Chemin de Littes – MERCUROL VEAUNES
Acrotère haut de pente sur façade enduite

ALTEABOIS
 99, impasse des Coteaux
 34730 Prades le Lez
 www.alteabois.com
 Mail: contact@alteabois.com
 Tél. +(33)04 67 59 57 69

Ech. :	1/5	Phase:	EXE
Date :	Date	Indice:	
Format :	A3	N° de plan:	11

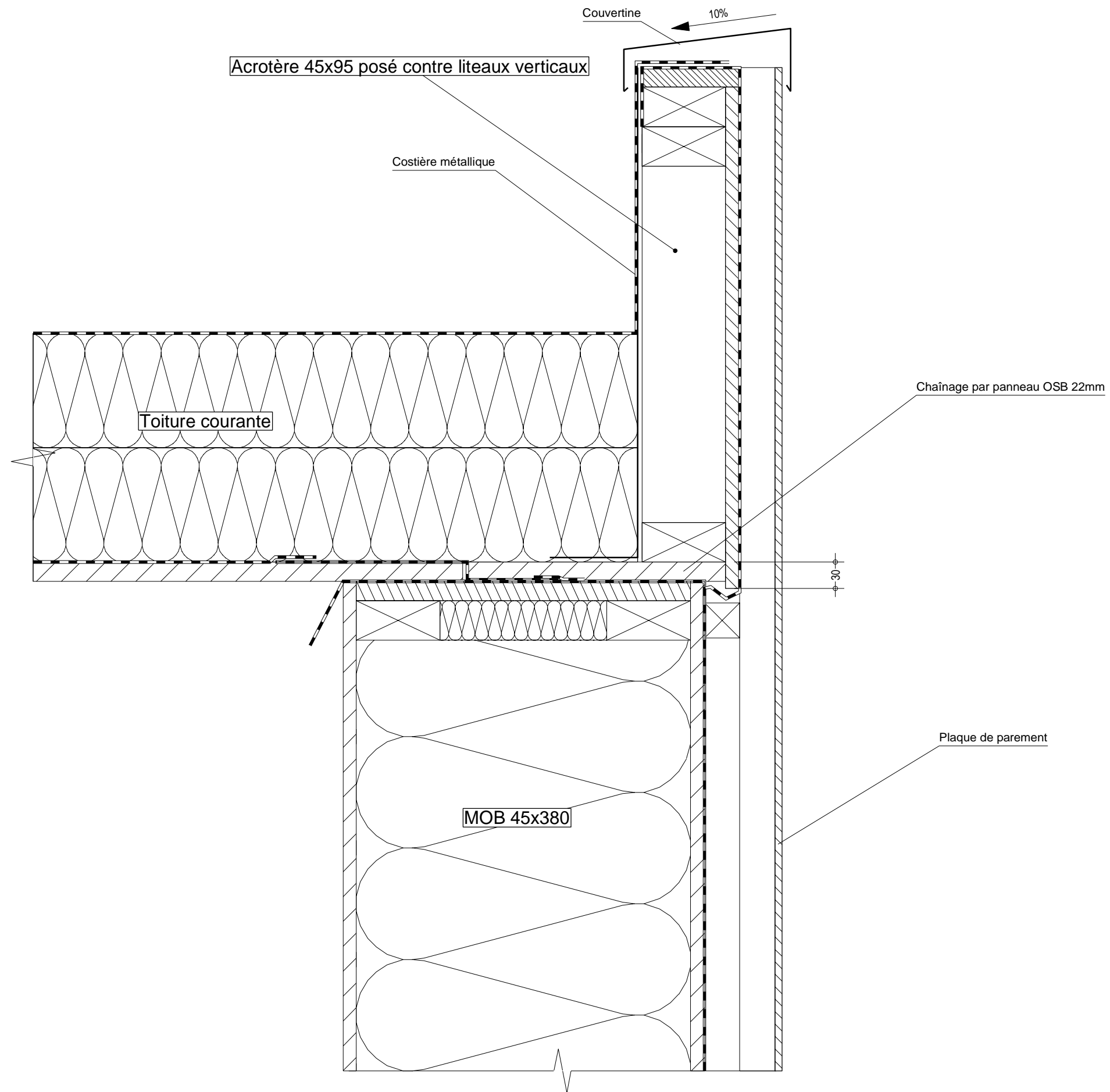

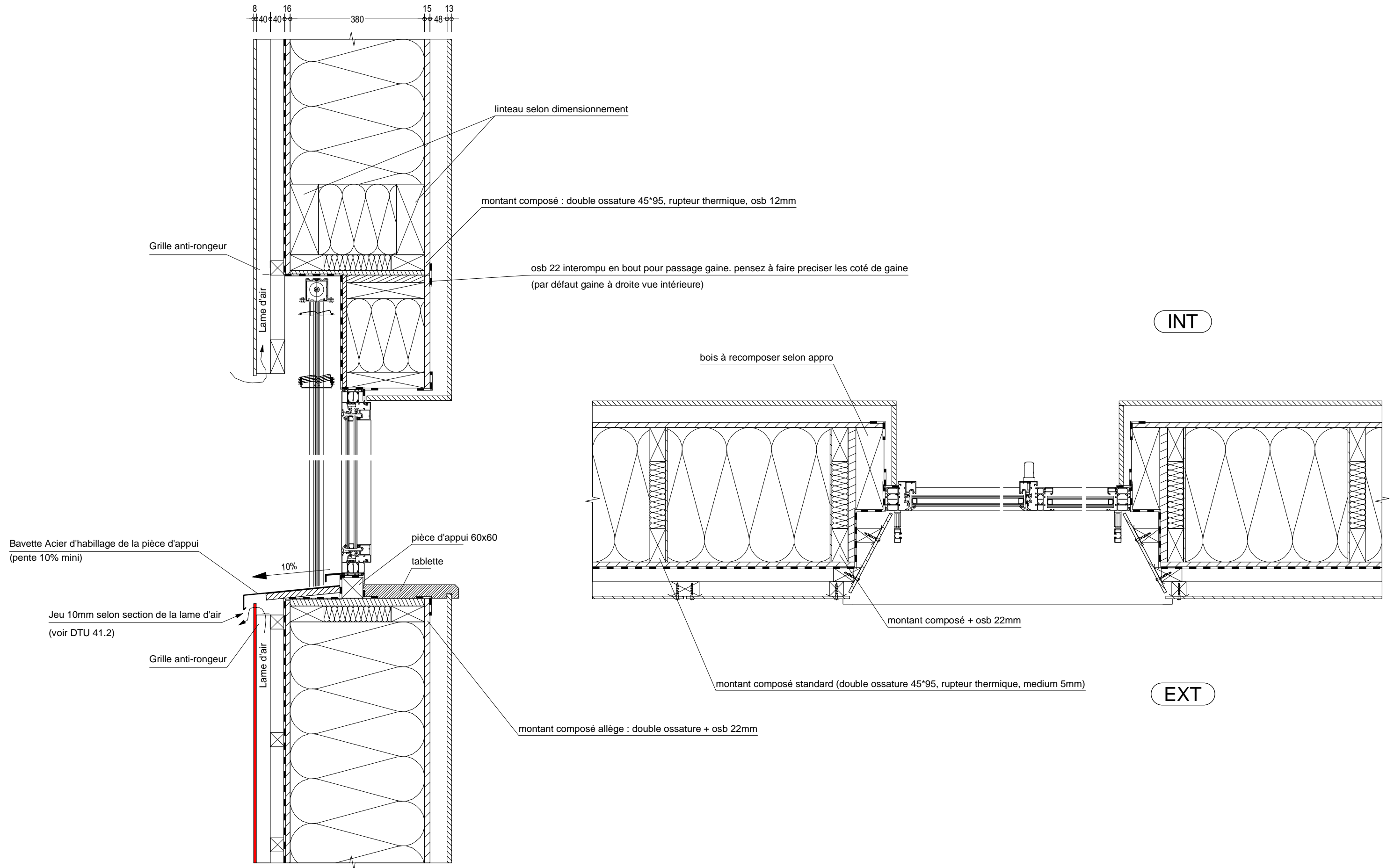

GRUPE SCOLAIRE COMMUNAL
 340 Chemin de Lites – MERCUROL VEAUNES
 Menuiserie dans MOB fibro-ciment + BSO

ALTEABOIS
 ALTEABOIS
 99, impasse des Coteaux
 34730 Prades le Lez
 www.alteabois.com
 Mail: contact@alteabois.com
 Tél. +(33)04 67 59 57 69

Ech. : 1/10
 Date : Date
 Format : A3

Phase: **EXE**
 Indice:
 N° de plan: 13

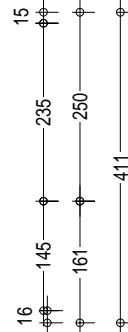
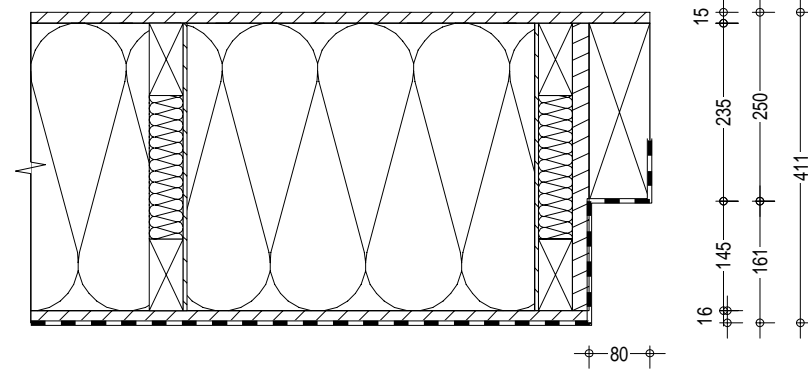
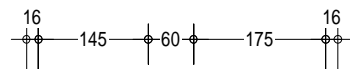
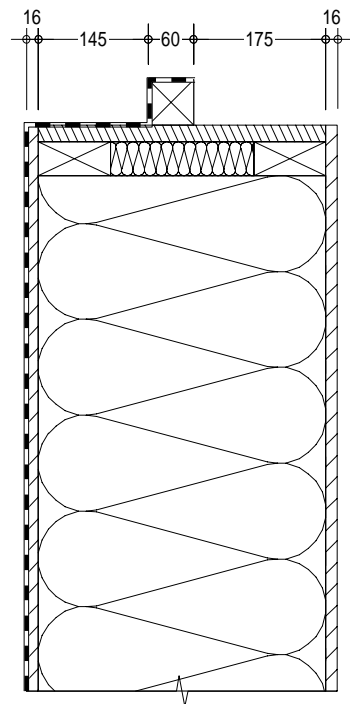
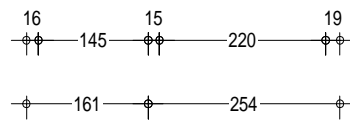
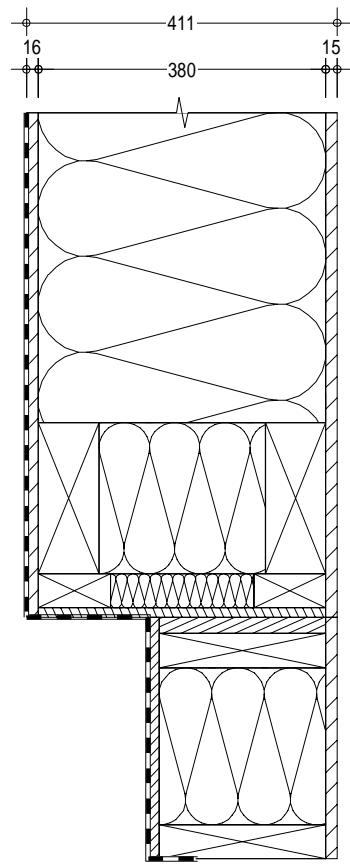

INT

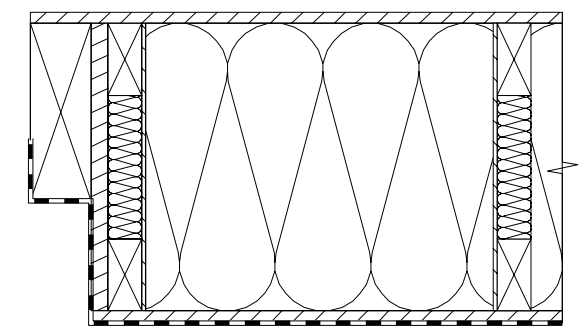

EXT

GRUPE SCOLAIRE COMMUNAL
 340 Chemin de Lites – MERCUROL VEAUNES
 Menuiserie dans MOB fibro-ciment + BSO - Structure seul

ALTEABOIS
 ALTEABOIS
 99, impasse des Coteaux
 34730 Prades le Lez
 www.alteabois.com
 Mail: contact@alteabois.com
 Tél. +(33)04 67 59 57 69

Ech. : 1/10	Phase: EXE
Date : Date	Indice:
Format : A3	N° de plan: 14

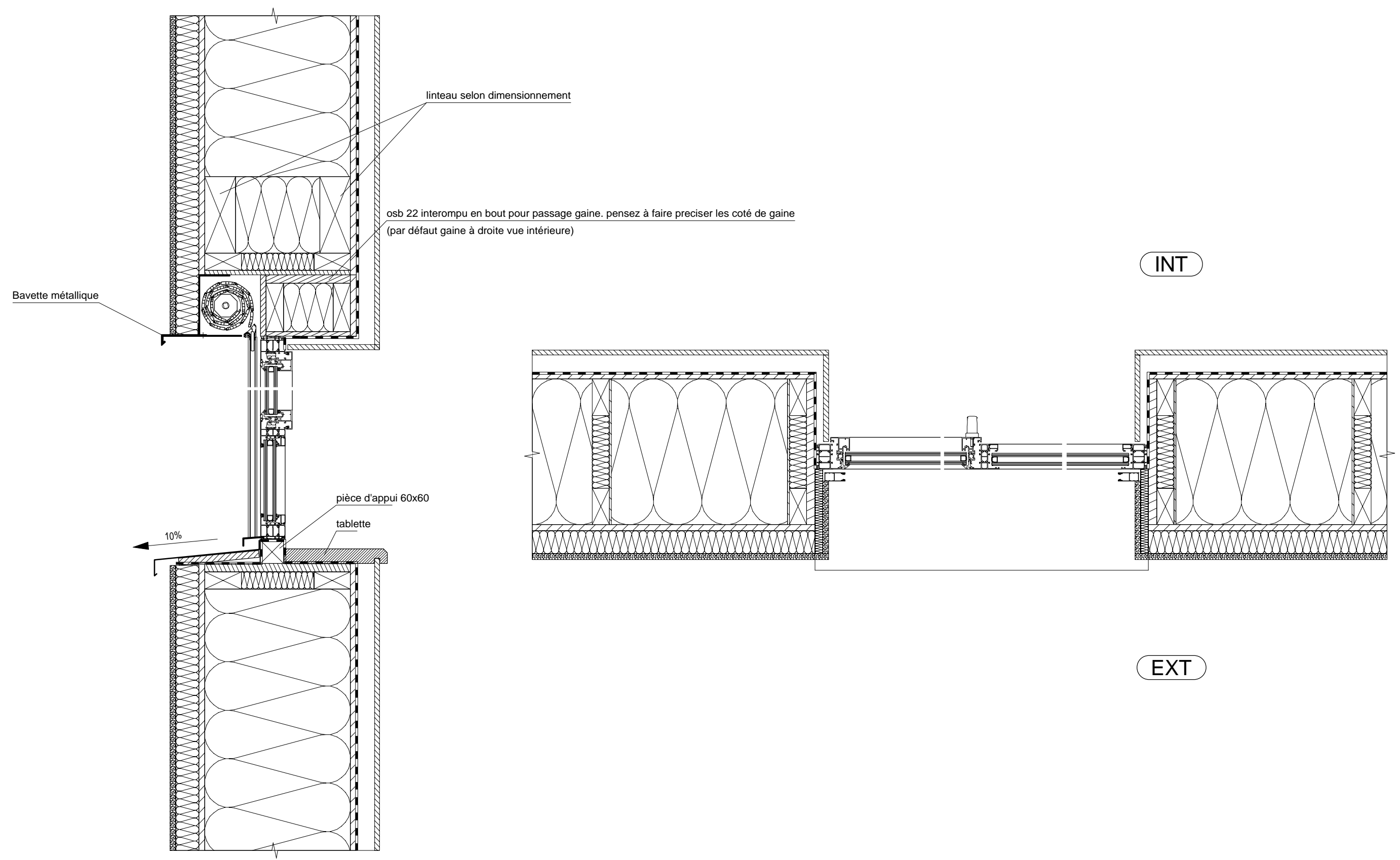

GRUPE SCOLAIRE COMMUNAL
 340 Chemin de Lites – MERCUROL VEAUNES
 Menuiserie dans MOB enduit + VR

ALTEABOIS
 ALTEABOIS
 99, impasse des Coteaux
 34730 Prades le Lez
 www.alteabois.com
 Mail: contact@alteabois.com
 Tél. +(33)04 67 59 57 69

Ech. : 1/10	Phase: EXE
Date : Date	Indice:
Format : A3	N° de plan: 15

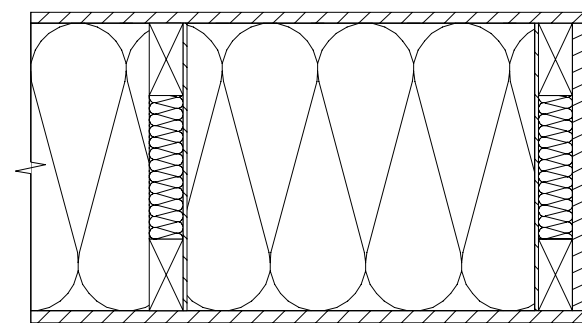
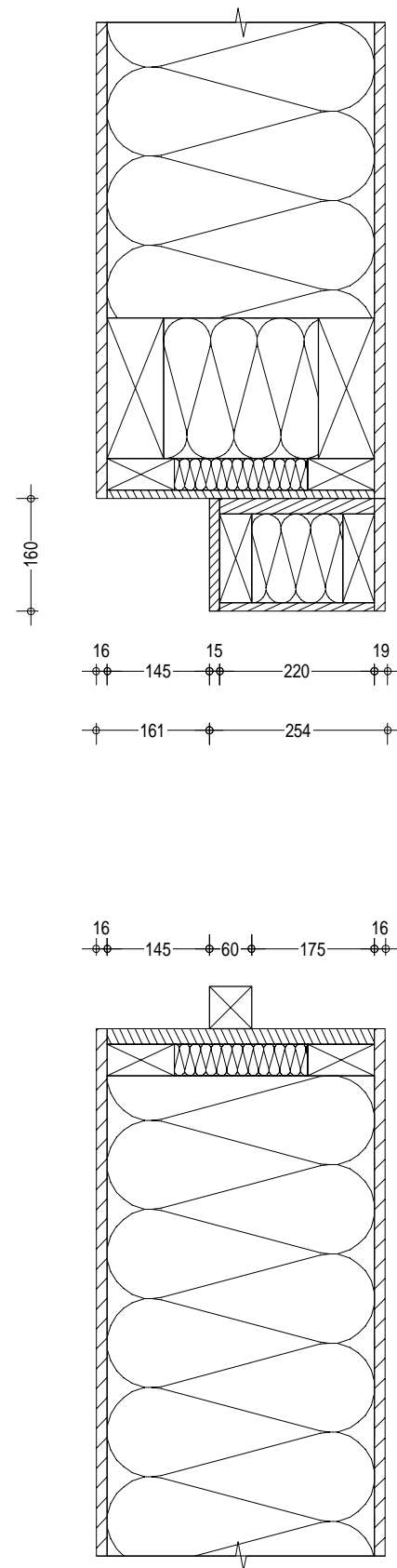

INT

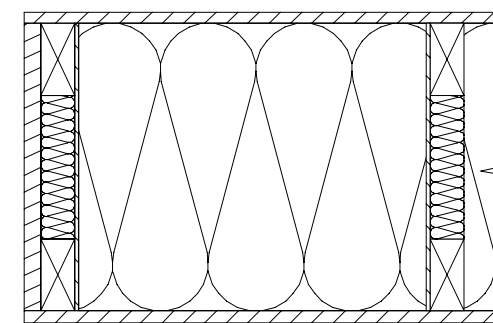

EXT

GRUPE SCOLAIRE COMMUNAL

340 Chemin de Lites – MERCUROL VEAUNES

Menuiserie dans MOB enduit + VR - Structure seul



ALTEABOIS
99, impasse des Coteaux
34730 Prades le Lez
www.alteabois.com
Mail: contact@alteabois.com
Tél. +(33)04 67 59 57 69

Ech. : 1/10

Date : Date

Format : A3

Phase:

EXE

Indice:

N° de plan:

16