



Etudes et Réalisations  
 Charpentes en Bois Lamellé Collé  
 Ossature Bois  
 Murs Manteaux - Façades Rideaux  
 17 rue du Pré Meunier - 33610  
 Canéjan  
 Tél: 05 56 47 33 27  
 Fax: 05 56 97 87 77

AFFAIRE :

**LEON BLUM**

**FLOIRAC ( 33271 )**

Maître d'Ouvrage

Ville de FLOIRAC - Service Technique  
 6, Av Pasteur BP 110  
 33 271 FLOIRAC  
 Tél: 05.57.80.87.00 Fax:

Maître d'Oeuvre

GA&A GADRAT  
 2, rue des trois CONILS  
 33 000 BORDEAUX  
 Tél: 09.75.78.11.55 Fax:

Bureau de contrôle

BTP Consultants  
 Avenue de Canteranne  
 33 608 PESSAC  
 Tél: 06.10.95.19.02 Fax:

Adresse chantier :

Rue Léon BLUM  
 33271 FLOIRAC

41 903

TITRE DU PLAN :

**CARNET DE DETAILS**  
**CHARPENTE**

PLAN N° :

**P10**

Ø

Cotation : mm Echelle : 1/10

Responsable chantier: L. DAUDIGNY daudignylaurent@lamecol-dl.fr

Ind.	Date:	Modifications:	Dessiné par	Vérifié par
Ø	10/03/2020	Création du plan	M.DU	S.Y
..	...	...	...	...
..	...	...	...	...
..	...	...	...	...
..	...	...	...	...
..	...	...	...	...

Par défaut, la date de validation est de 10 jours ouvrés après émission du plan. Sans notification écrite, le plan est considéré comme validé.  
 Ce document est la propriété exclusive de LAMECOL, sa communication à des tiers, sa reproduction et son exploitation sont strictement interdites sans notre autorisation.

**LÉGENDE**

LC: Bois lamellé collé  
 BM: Bois massif  
 CC: Contrecollé  
 TAC: Traité à coeur Classe GL24h  
 CF: Contrefleche  
 BLS: Boulon  
 RDLS: Rondelle  
 PTS: Pointe  
 TRF: Tirefond  
 CHV: Cheville  
 BRC: Broche  
 CRPN : Crampon  
 BRC-AF: Broche Auto-Foreuse (type SFS)  
 PS0: Repère de Préscllement N° 0  
 F00: Repère de Ferrure N° 00  
 TM00: Repère de Tirant Métallique N° 00

**CARACTÉRISTIQUES DU PROJET**

**Niv Fini : +/- 0 = XXX NGF**

Classe du bois lamellé collé : BLC GL24 sauf indications contraires  
 Classe du bois massif et contrecollé : BM et CC C24 sauf indications contraires  
 Classe de traitement des bois : **Classe 2 - éléments intérieurs**  
**Classe 3 - éléments extérieurs exposés**  
 Finition des bois : **SANS LASURE (éléments intérieurs non visibles)**  
 Classe des aciers : S235 sauf indications contraires  
 Finition des aciers : **Thermolaquage GRIS (charpente intérieure)**  
**GALVANISATION A CHAUD (éléments extérieurs)**

Tous les sabots et équerres standards sont de marque SIMPSON en acier galvanisé.  
 Les pointes de 4,2x50 sont de marque GUNNEBO, pointes crantées électrozinguées.

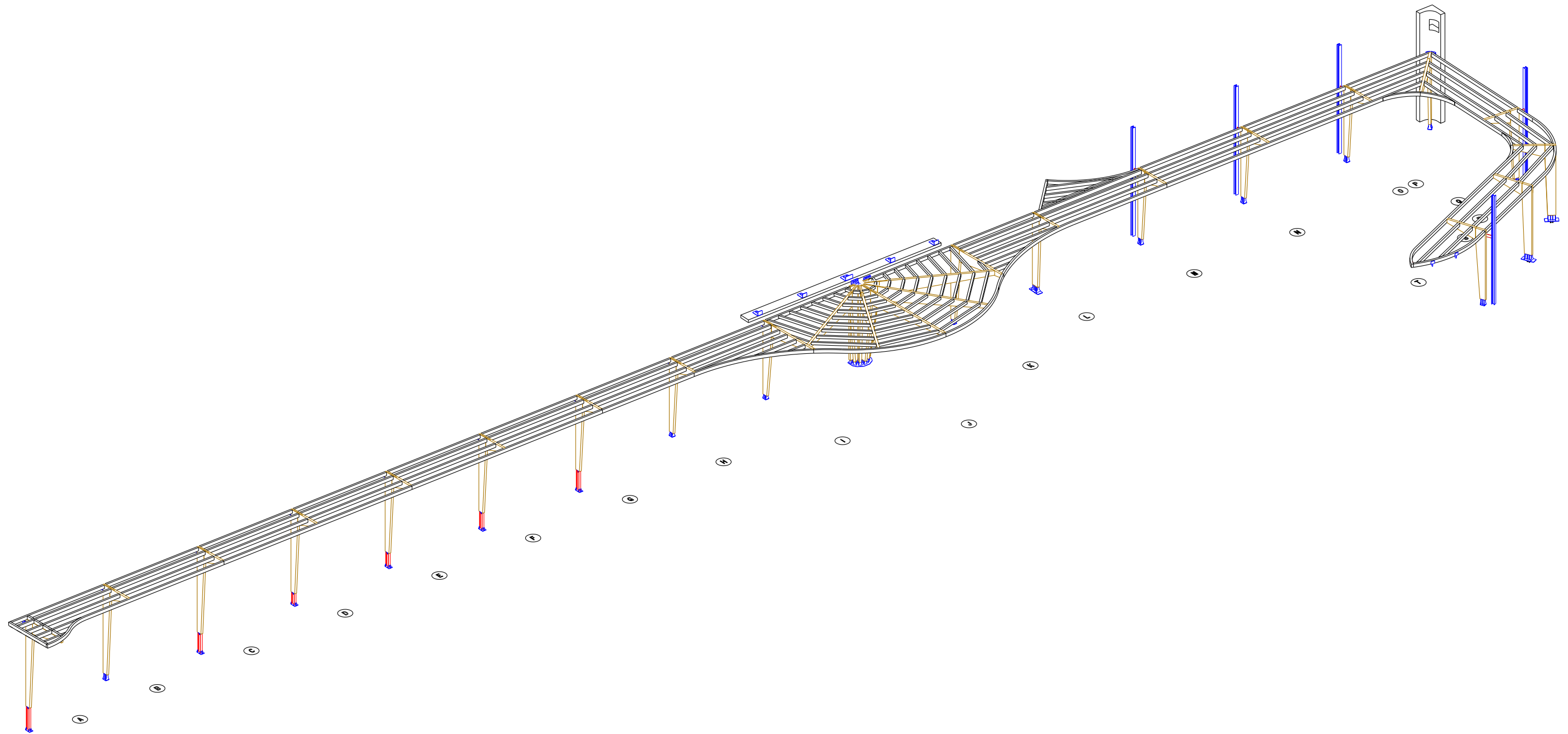

Chantier : LEON BLUM			
N° affaire : 41 903		Zone : Préau ELEMENTAIRE	
Rep	Objet : Plan de repérage		
	Indice : 0	---	Ech : 1/10°
Dessiné par : M.DU		Vérifié par : L.D	

**LAMECOL**  
 17 rue du Pré Meunier  
 ZA du Courneau  
 33610 CANEJAN  
 Tél: 05.56.47.33.27  
 Fax: 05.56.97.87.77



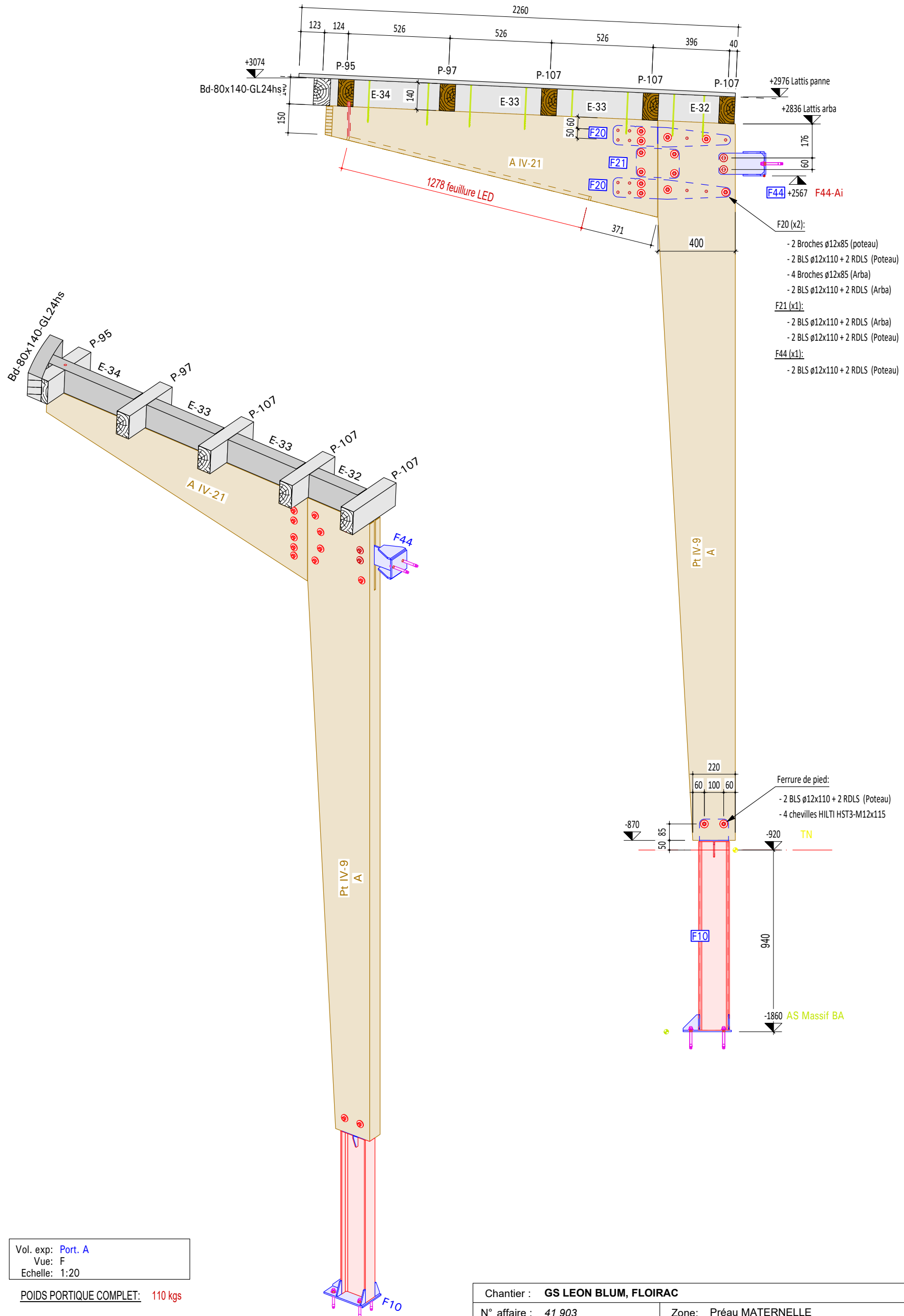

Vol. exp: **Port. A**  
 Vue: F  
 Echelle: 1:20

**POIDS PORTIQUE COMPLET: 110 kgs**

Chantier : <b>GS LEON BLUM, FLOIRAC</b>		Zone: Préau MATERNELLE	 <b>LAMECOL</b> CHARPENTES & OSSATURES BOIS
N° affaire : 41 903			
<b>A</b>	Objet: <b>Port. A</b>		
Indice: $\emptyset$	10.03.2020	Ech: 1/20	Dessiné par: M.DU
			page: 3 de 26

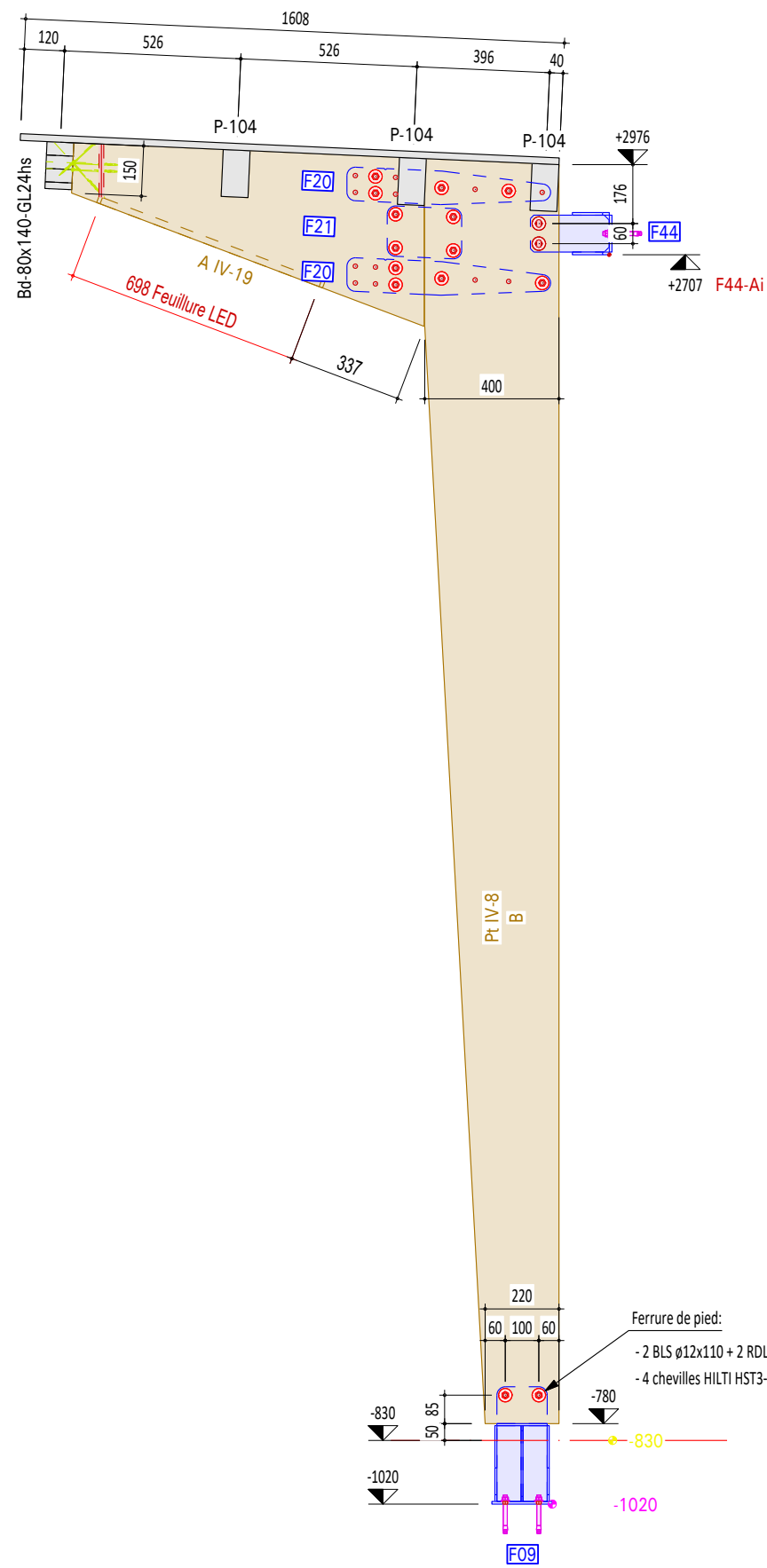

Vol. exp: **Port. B**  
 Vue: F  
 Echelle: 1:20

**POIDS PORTIQUE COMPLET: 92 kgs**

Chantier : <b>GS LEON BLUM, FLOIRAC</b>		 <b>LAMECOL</b> CHARPENTES & OSSATURES BOIS	
N° affaire : 41 903			
<b>B</b>	Objet: <b>Port. B</b>		
	Indice: ø	10.03.2020	Ech: 1/20
			page: 4 de 26

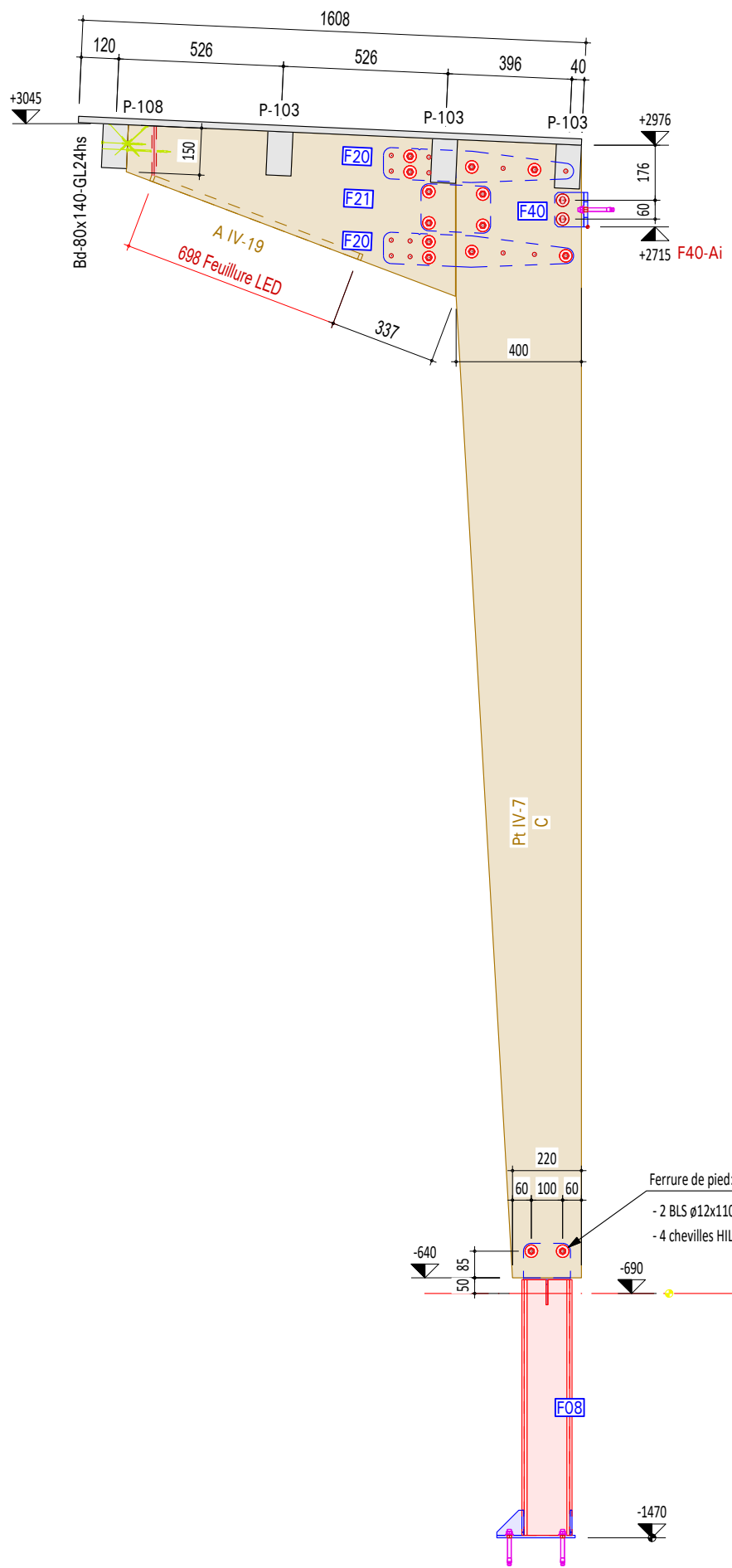

Vol. exp: **Port. C**  
 Vue: F  
 Echelle: 1:20

POIDS PORTIQUE COMPLET: **98 kgs**

Chantier : <b>GS LEON BLUM, FLOIRAC</b>		 <b>LAMECOL</b> CHARPENTES & OSSATURES BOIS
N° affaire : <b>41 903</b>	Zone: <b>Préau MATERNELLE</b>	
<b>C</b>	Port. C	
Indice: <b>ø</b>	10.03.2020	Ech: 1/20
Dessiné par: <b>M.DU</b>		page: 5 de 26

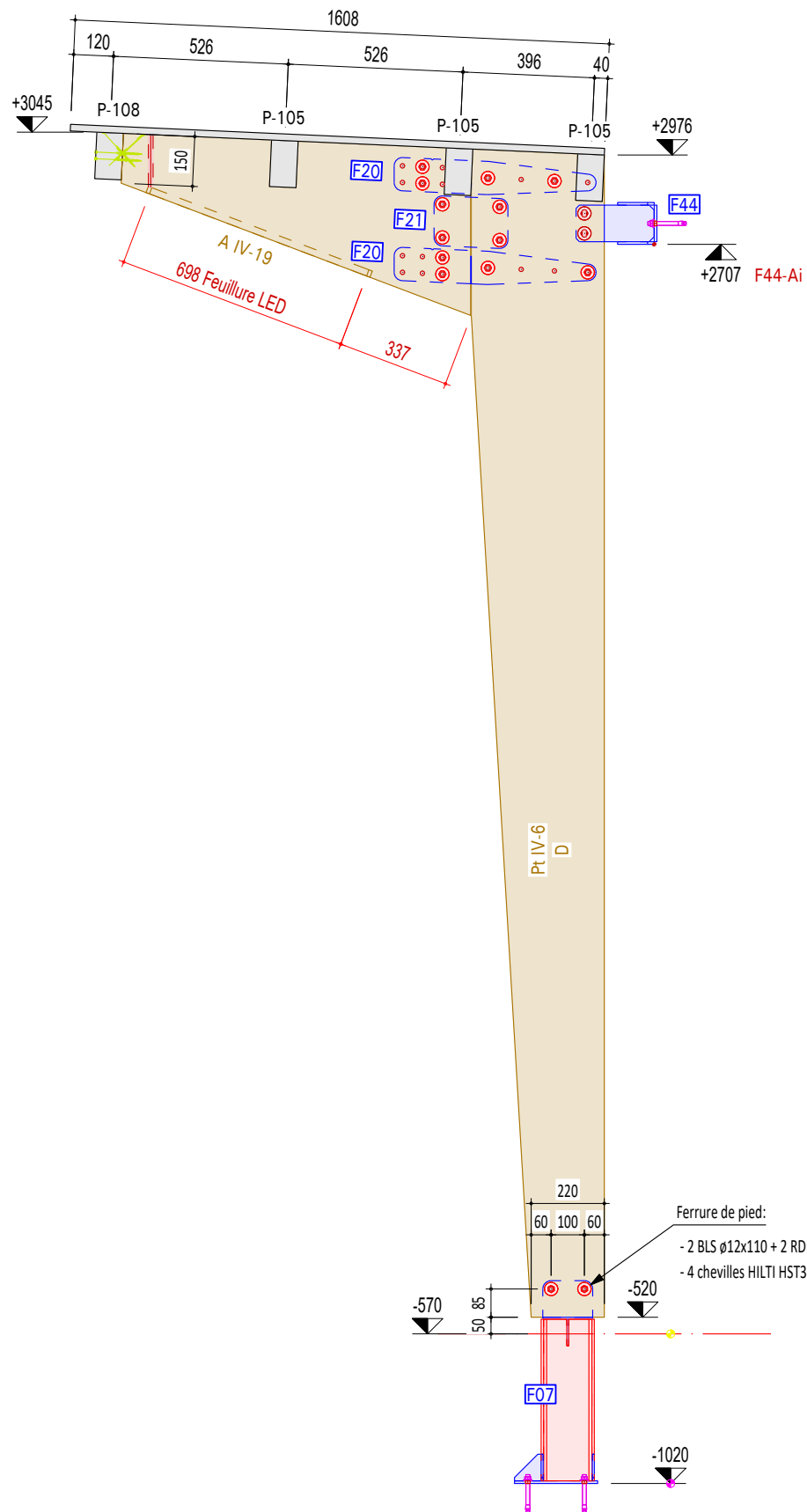

Vol. exp: Port. D  
 Vue: F  
 Echelle: 1:20

POIDS PORTIQUE COMPLET: 93 kgs

Chantier : <b>GS LEON BLUM, FLOIRAC</b>		 <b>LAMECOL</b> CHARPENTES & OSSATURES BOIS	
N° affaire : 41 903			
<b>D</b>	Objet: Port. D		
Indice: ø	10.03.2020	Ech: 1/20	Dessiné par: M.DU
			page: 6 de 26

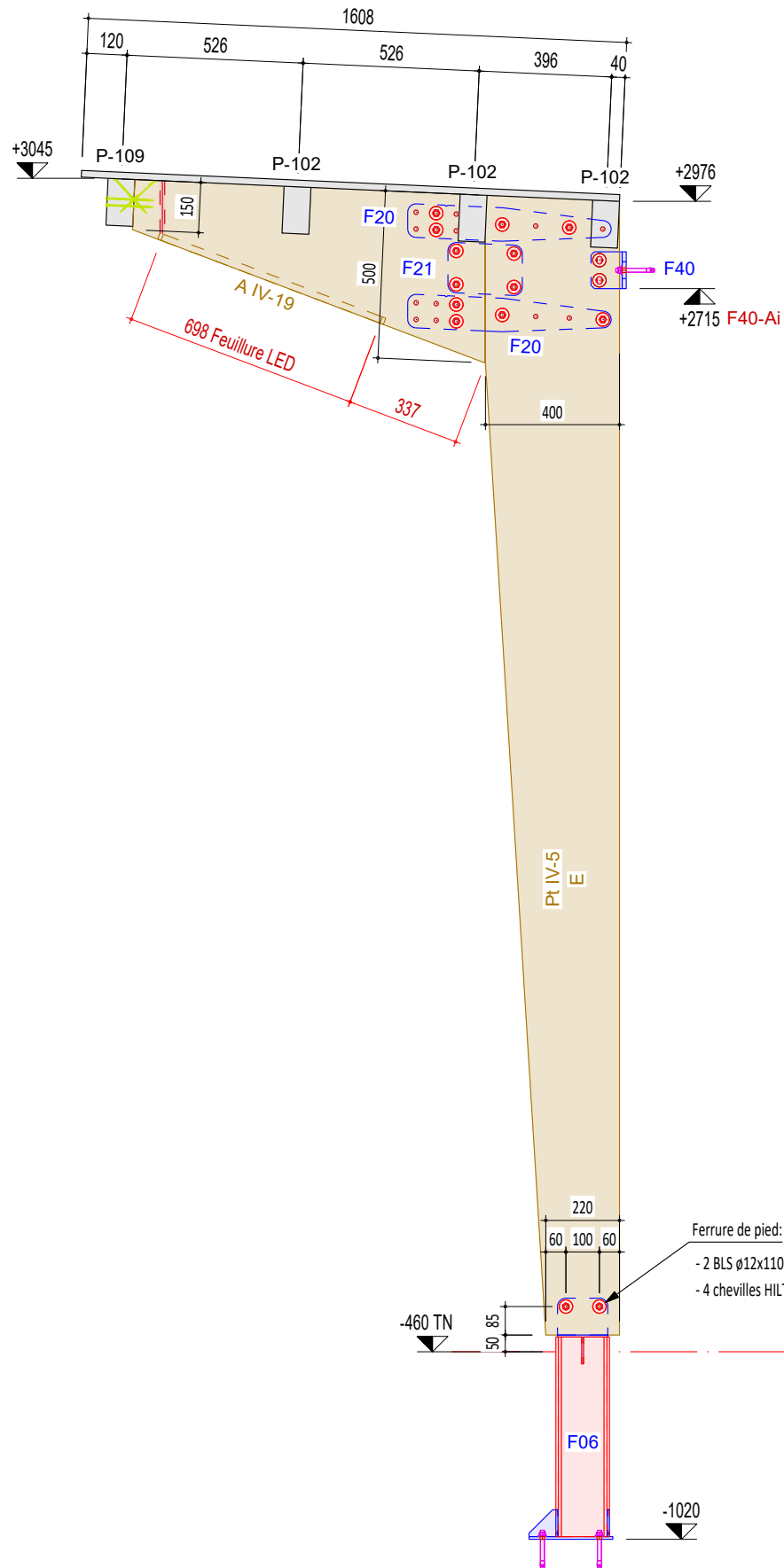

Vol. exp: Port. E  
 Vue: F  
 Echelle: 1:20

POIDS PORTIQUE COMPLET: 92 kgs

Chantier : <b>GS LEON BLUM, FLOIRAC</b>		 <b>LAMECOL</b> CHARPENTES & OSSATURES BOIS
N° affaire : 41 903	Zone: Préau MATERNELLE	
<b>E</b>	Objet: Port. E	
Indice: ø	10.03.2020	Ech: 1/20
Dessiné par: M.DU		page: 7 de 26

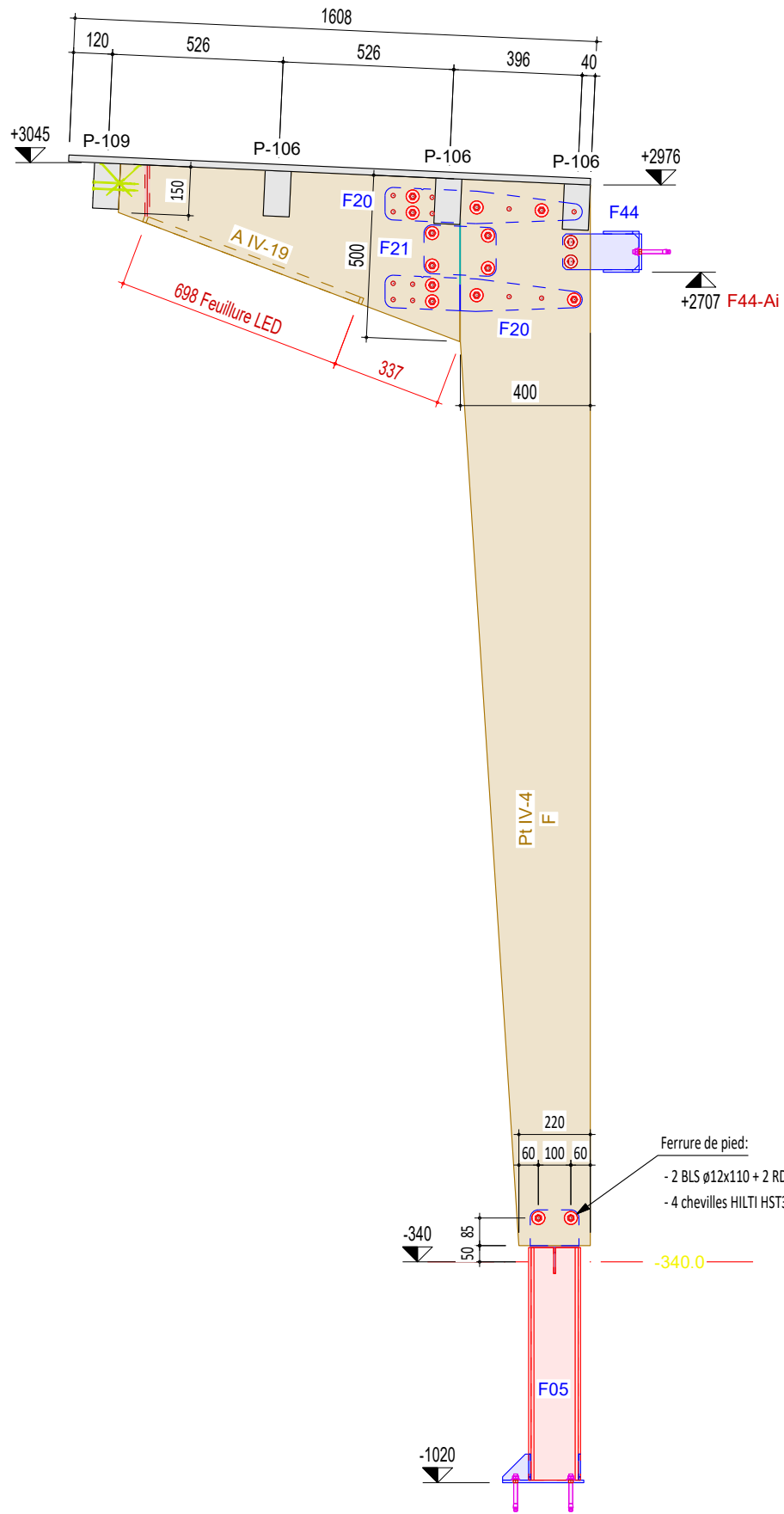

Vol. exp: Port. F  
 Vue: F  
 Echelle: 1:20

POIDS PORTIQUE COMPLET: 93 kgs

Chantier : <b>GS LEON BLUM, FLOIRAC</b>		 <b>LAMECOL</b> CHARPENTES & OSSATURES BOIS	
N° affaire : 41 903			
<b>F</b>	Objet: Port. F		
Indice: ø	10.03.2020	Ech: 1/20	Dessiné par: M.DU
			page: 8 de 26



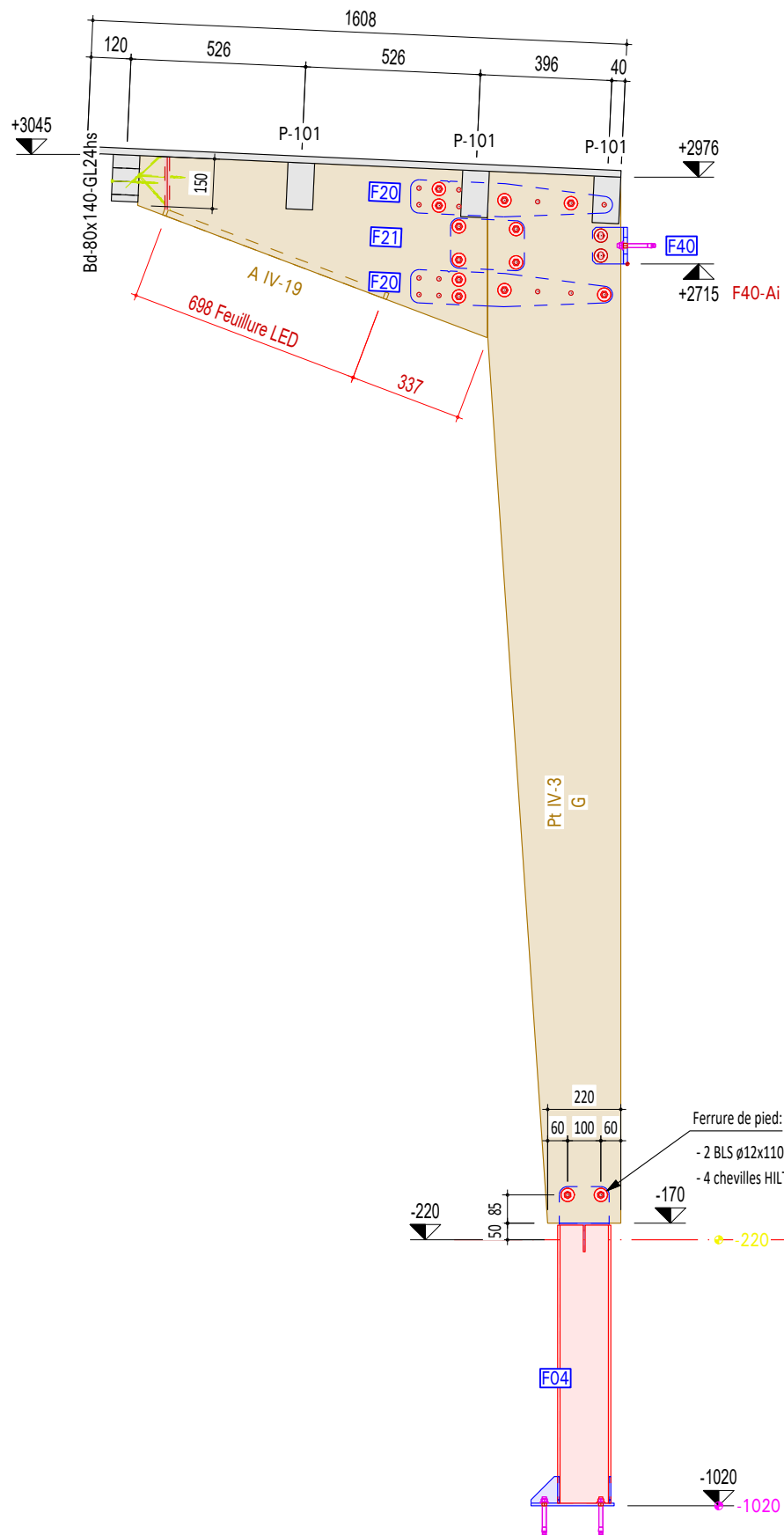

Vol. exp: **Port. G**  
 Vue: F  
 Echelle: 1:20

POIDS PORTIQUE COMPLET: **92 kgs**

Chantier : <b>GS LEON BLUM, FLOIRAC</b>			
N° affaire : <b>41 903</b>		Zone: <b>Préau MATERNELLE</b>	
<b>G</b>	Objet: <b>Port. G</b>		
Indice: <b>ø</b>	10.03.2020	Ech: 1/20	Dessiné par: <b>M.DU</b>



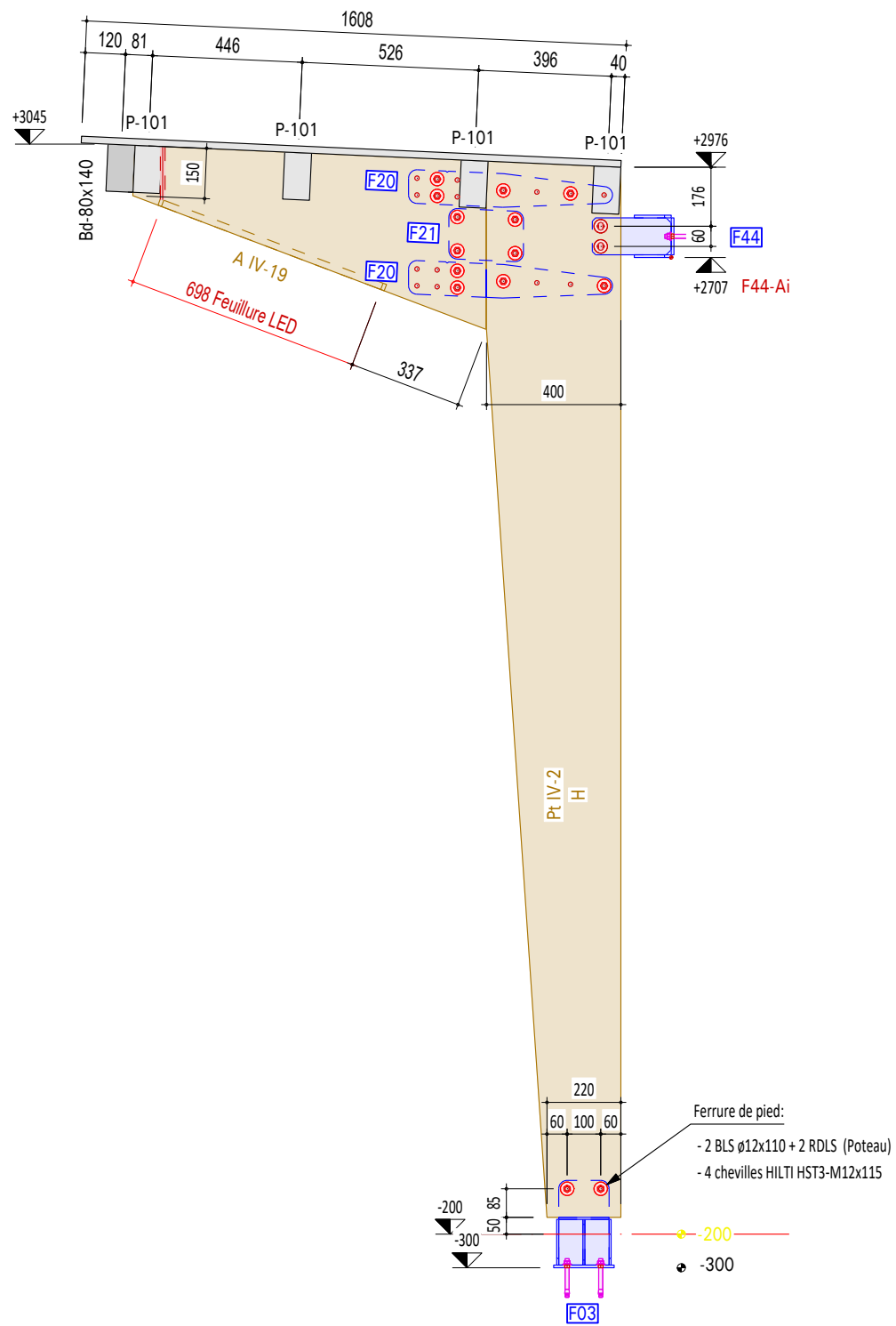

Vol. exp: Port. H  
 Vue: F  
 Echelle: 1:20

POIDS PORTIQUE COMPLET: 82 kgs

Chantier : <b>GS LEON BLUM, FLOIRAC</b>		 <b>LAMECOL</b> CHARPENTES & OSSATURES BOIS
N° affaire : 41 903	Zone: Préau MATERNELLE	
<b>H</b>	Port. H	
Objet:		
Indice: ø	10.03.2020	Ech: 1/20
Dessiné par: M.DU		page: 10 de 26

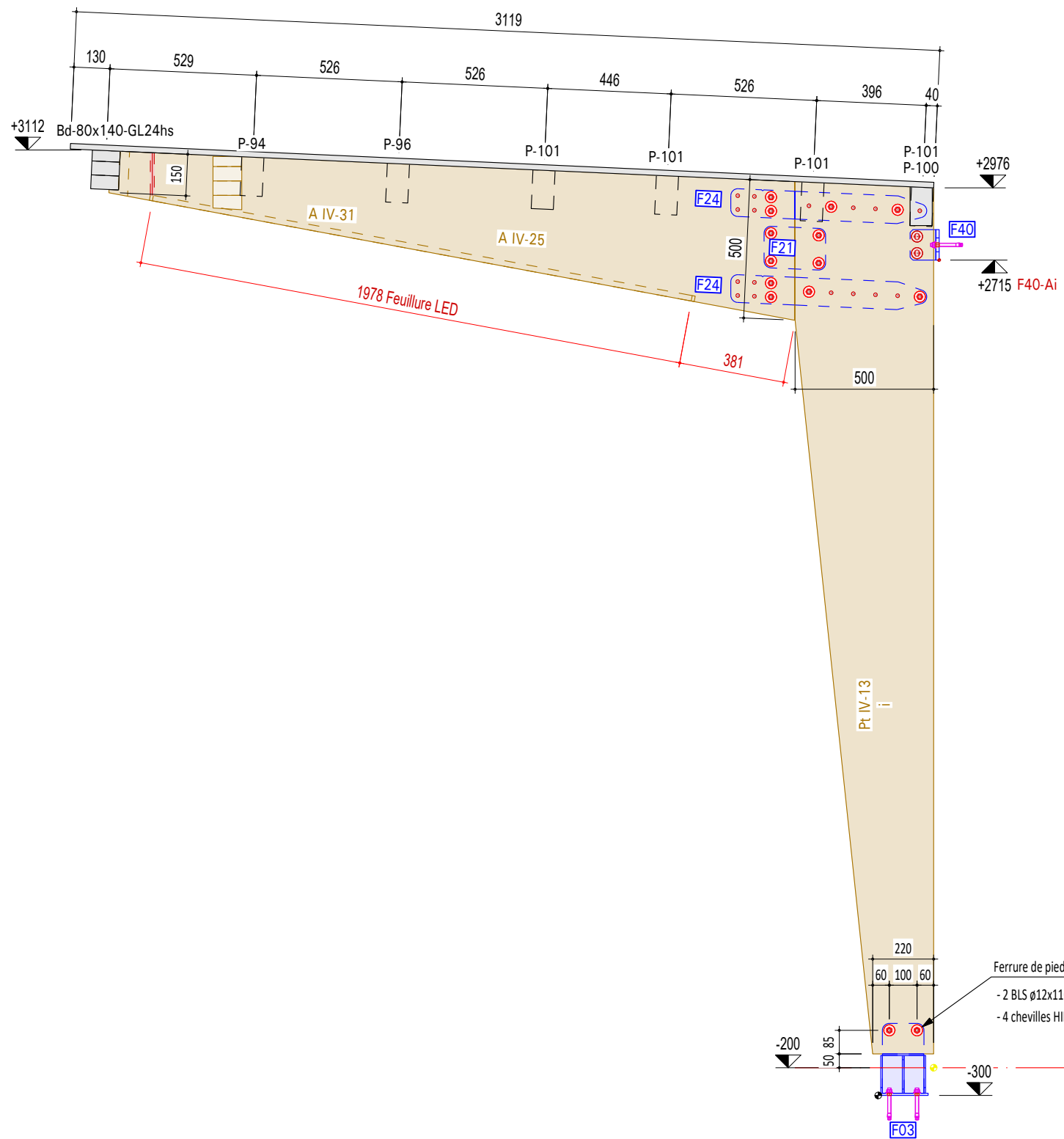

Vol. exp: Port. i  
 Vue: F  
 Echelle: 1:20

POIDS PORTIQUE COMPLET: 110 kgs

Chantier : <b>GS LEON BLUM, FLOIRAC</b>		 <b>LAMECOL</b> CHARPENTES & OSSATURES BOIS		
N° affaire : 41 903	Zone: Préau MATERNELLE			
i	Objet: Port. i			
	Indice: ø	10.03.2020	Ech: 1/20	Déssiné par: M.DU
				page: 11 de 26

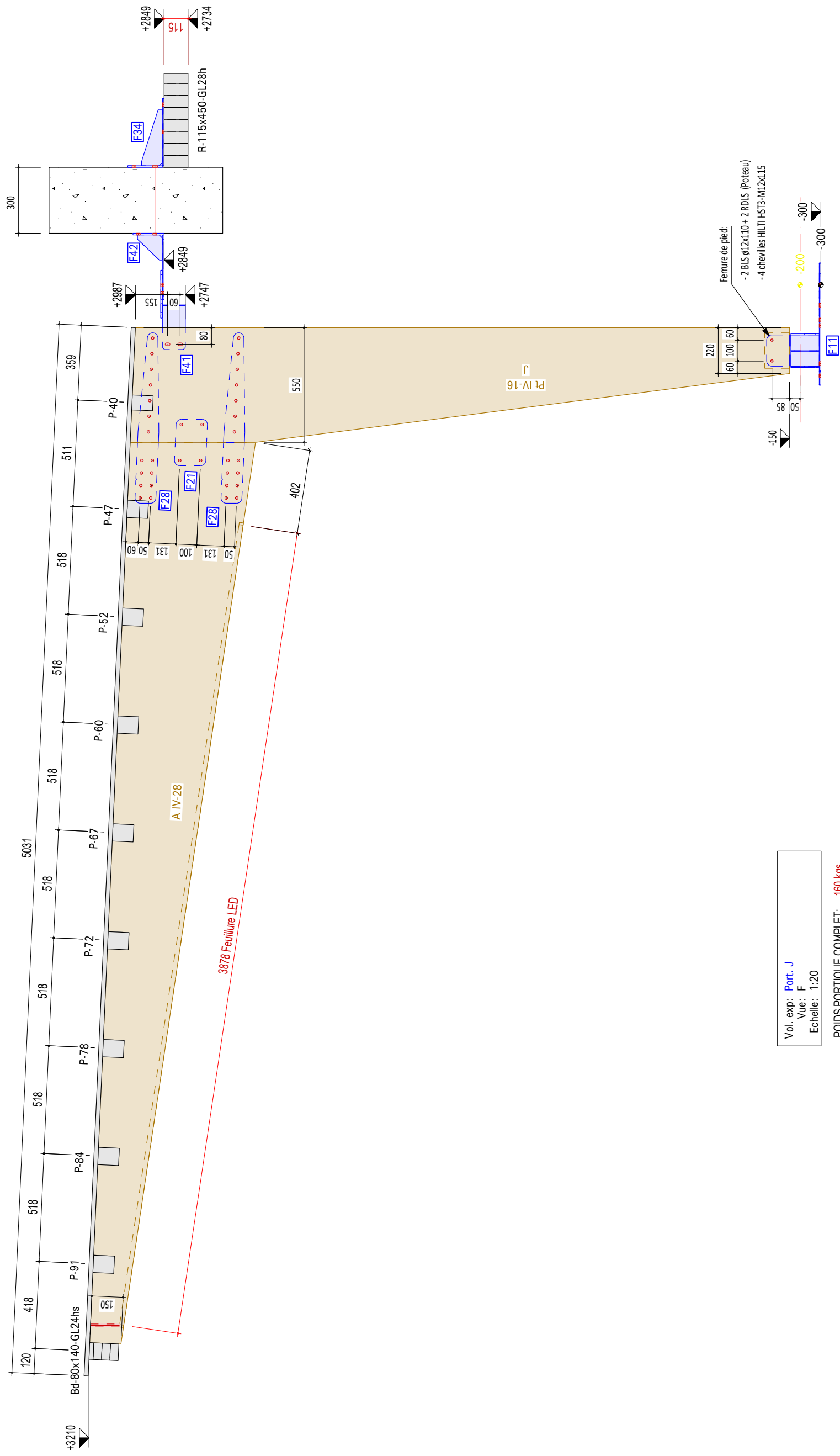

Vol. exp: Port. J  
 Vue: F  
 Echelle: 1:20

**POIDS PORTIQUE COMPLET: 160 kgs**

Chantier : <b>GS LEON BLUM, FLOIRAC</b>		Zone: Préau MATERNELLE	
N° affaire : 41 903		Objet: Port. J	
Indices: ø	10.03.2020	Ech: 1/20	Dessiné par: M.DU

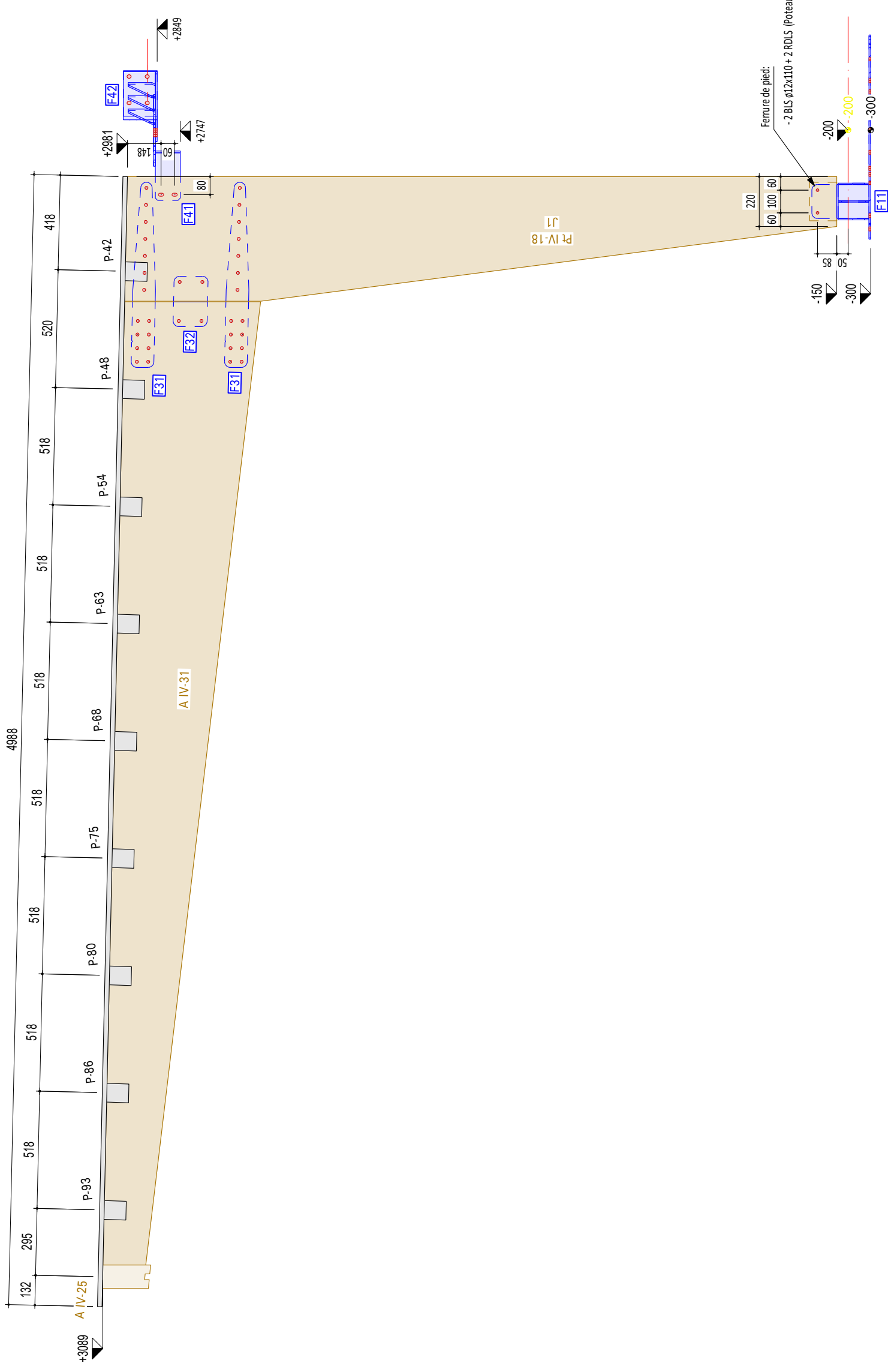

Vol. exp: Port. J1  
 Vue: F  
 Echelle: 1:20

POIDS PORTIQUE COMPLET: 160 kgs

Chantier : GS LEON BLUM, FLOIRAC  
 N° affaire : 41 903  
 Zone: Préau MATERNELLE

Objet:  
**J1**  
 Port. J1

Indices: ø  
 10.03.2020  
 Ech: 1/20  
 Dessiné par: M.DU

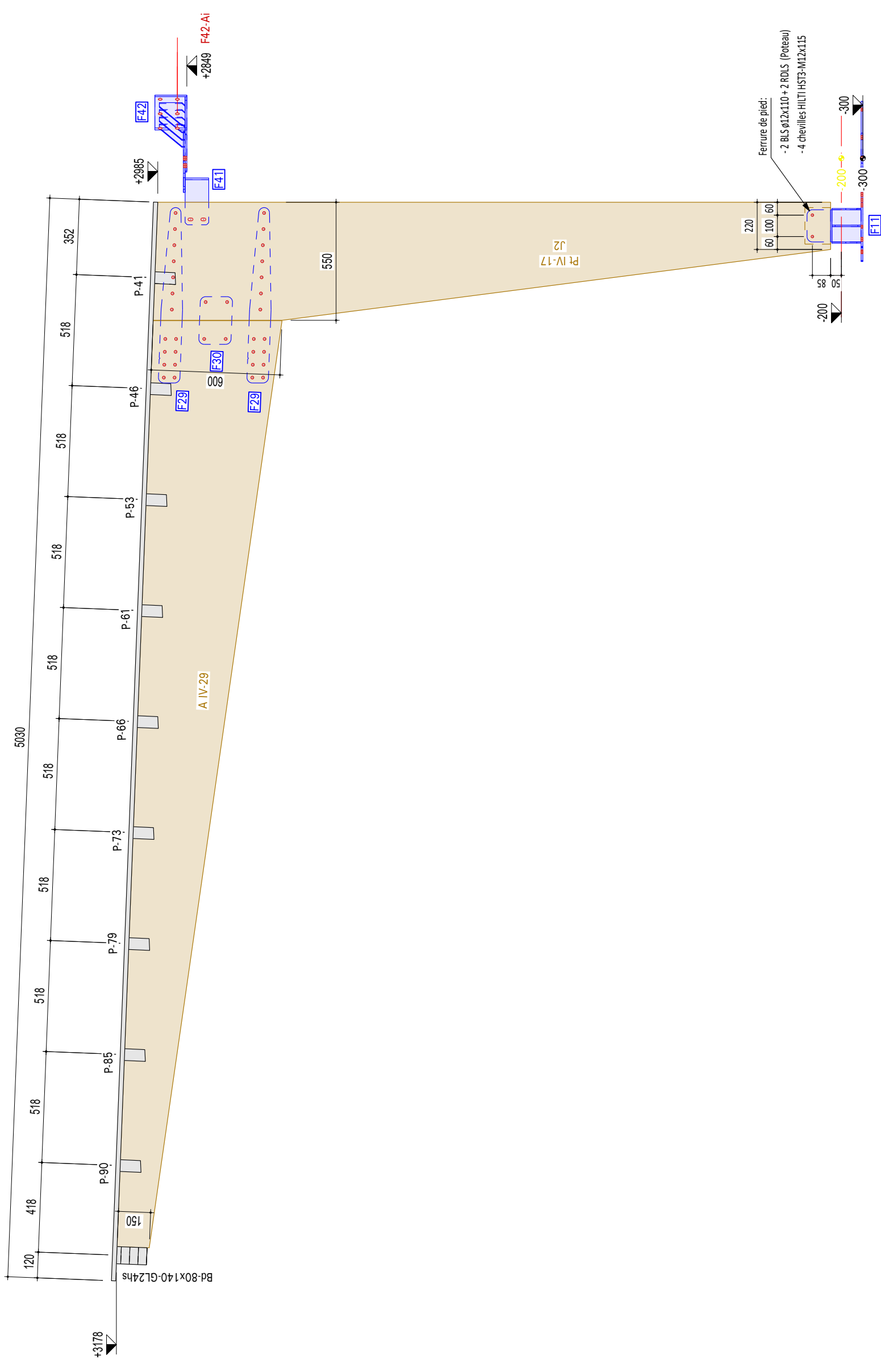

Vol. exp: **Port. J2**  
 Vue: F  
 Echelle: 1:20

**POIDS PORTIQUE COMPLET: 160 kgs**

Chantier : **GS LEON BLUM, FLOIRAC**

N° affaire : 41 903 Zone: **Préau MATERNELLE**

Objet:

**J2**

Port. J2

Indices: 0 10.03.2020 Ech: 1/20

Déssiné par: M.DU

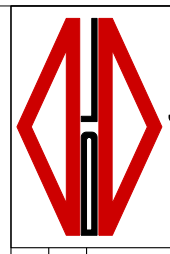

**LAMÉCOL**  
 CHARPENTES & OSSATURES BOIS

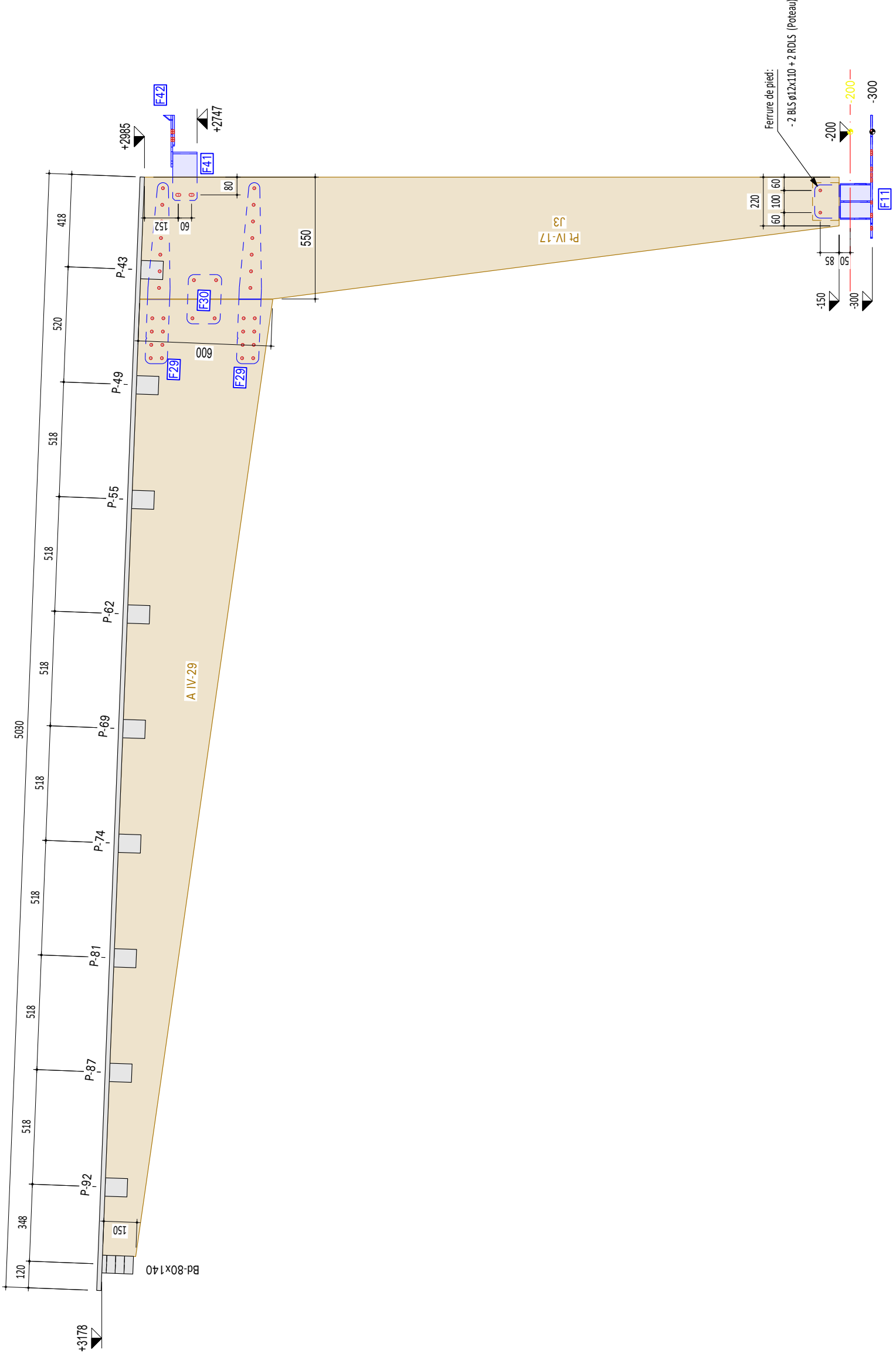

Vol. exp: Port. J3  
 Vue: F  
 Echelle: 1:20

**POIDS PORTIQUE COMPLET: 160 kgs**

Chantier : **GS LEON BLUM, FLOIRAC**  
 N° affaire : 41 903

Zone: Préau MATERNELLE

Objet:

**J3**

Port. J3

Indices: 0 10.03.2020 Ech: 1/20

Déssiné par: M.DU

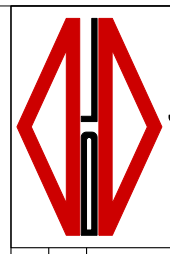

**LAMÉCOL**  
 CHARPENTES & OSSATURES BOIS

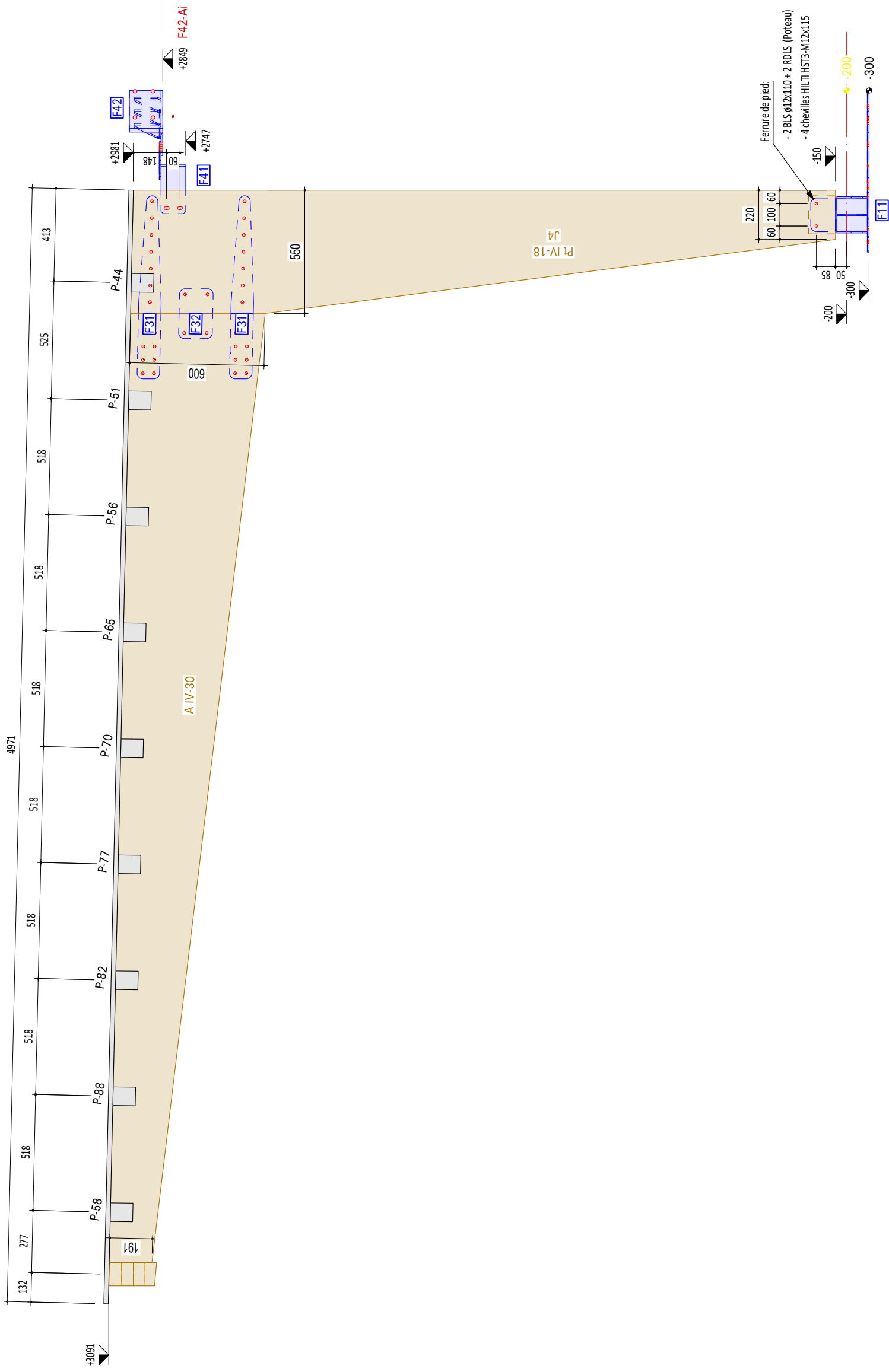

Vol. exp: Port. J4  
 Vue: F  
 Echelle: 1:20

POIDS PORTIQUE COMPLET: 160 kgs

Chantier : GS LEON BLUM, FLOIRAC

N° affaire : 41 903

Zone: Préau MATERNELLE

Objet:

J4

Port. J4

Indices: ø

10.03.2020

Ech: 1/20

Dessiné par: M.DU

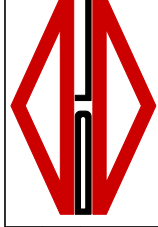

LAMÉCOL  
 CHARPENTES & OSSATURES BOIS

page: 16 de 26



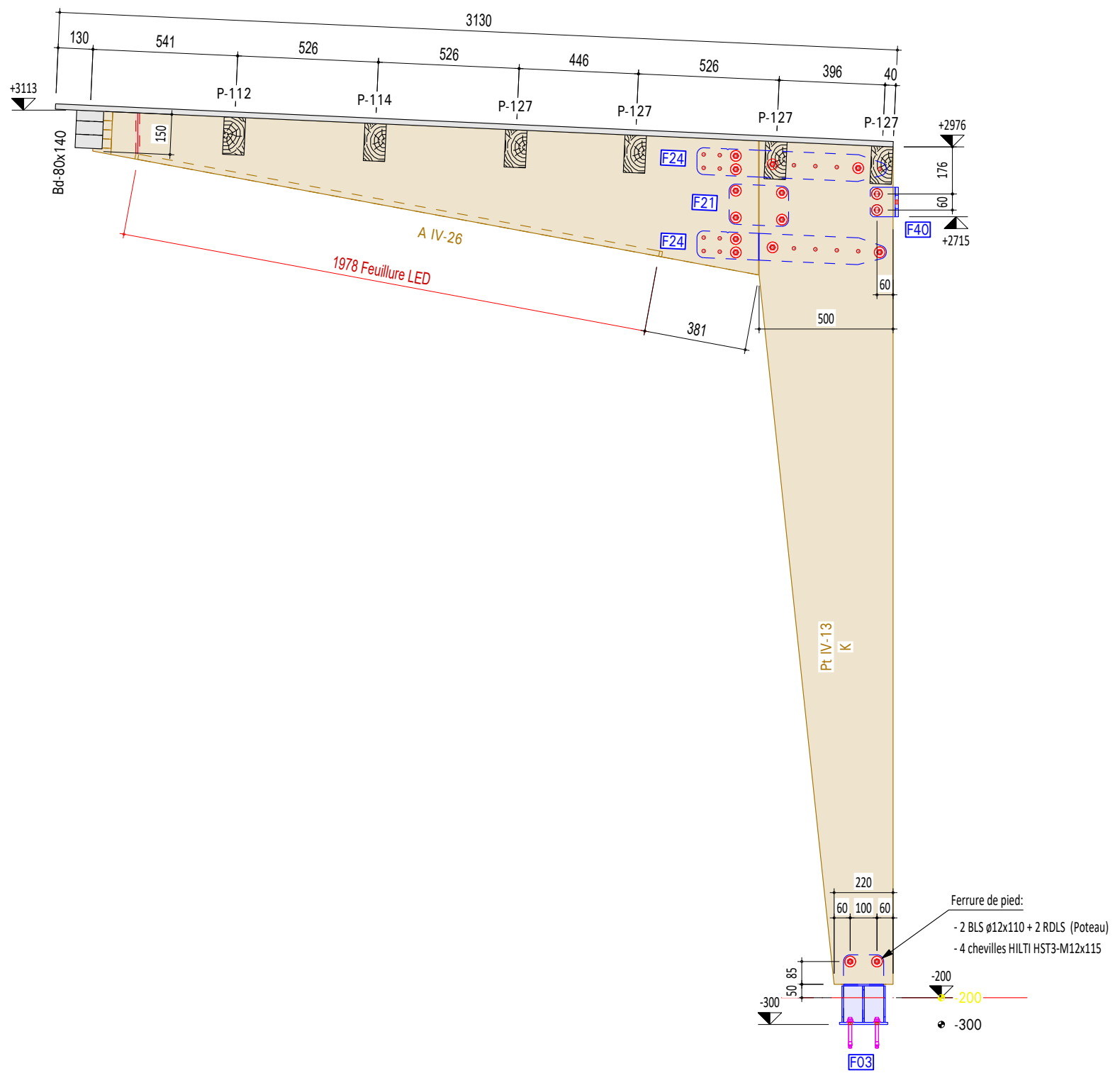

Vol. exp: Port. K  
 Vue: F  
 Echelle: 1:20

POIDS PORTIQUE COMPLET: 110 kgs

Chantier : <b>GS LEON BLUM, FLOIRAC</b>		 <b>LAMECOL</b> CHARPENTES & OSSATURES BOIS
N° affaire : 41 903	Zone: Préau MATERNELLE	
<b>K</b>	Port. K	
Indice: ø	10.03.2020	Ech: 1/20
Dessiné par: M.DU		page: 17 de 26

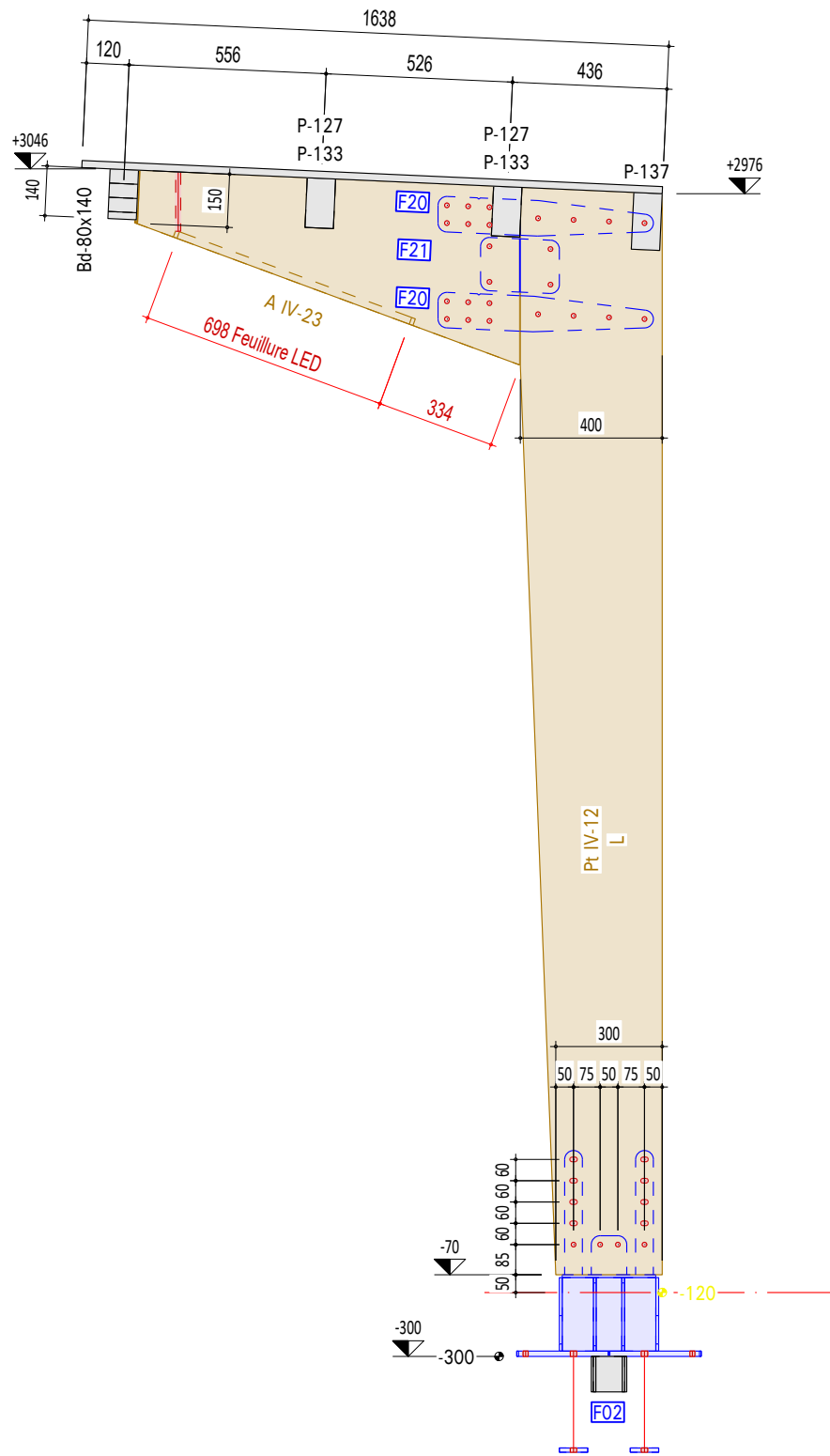

Vol. exp: Port. L  
 Vue: F  
 Echelle: 1:20

POIDS PORTIQUE COMPLET: 110 kgs

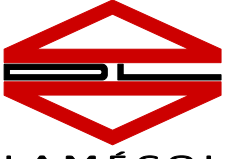
Chantier : <b>GS LEON BLUM, FLOIRAC</b>		 <b>LAMECOL</b> CHARPENTES & OSSATURES BOIS
N° affaire : 41 903	Zone: Préau MATERNELLE	
L	Objet: Port. L	
Indice: ø	10.03.2020	Ech: 1/20
Dessiné par: M.DU		page: 18 de 26

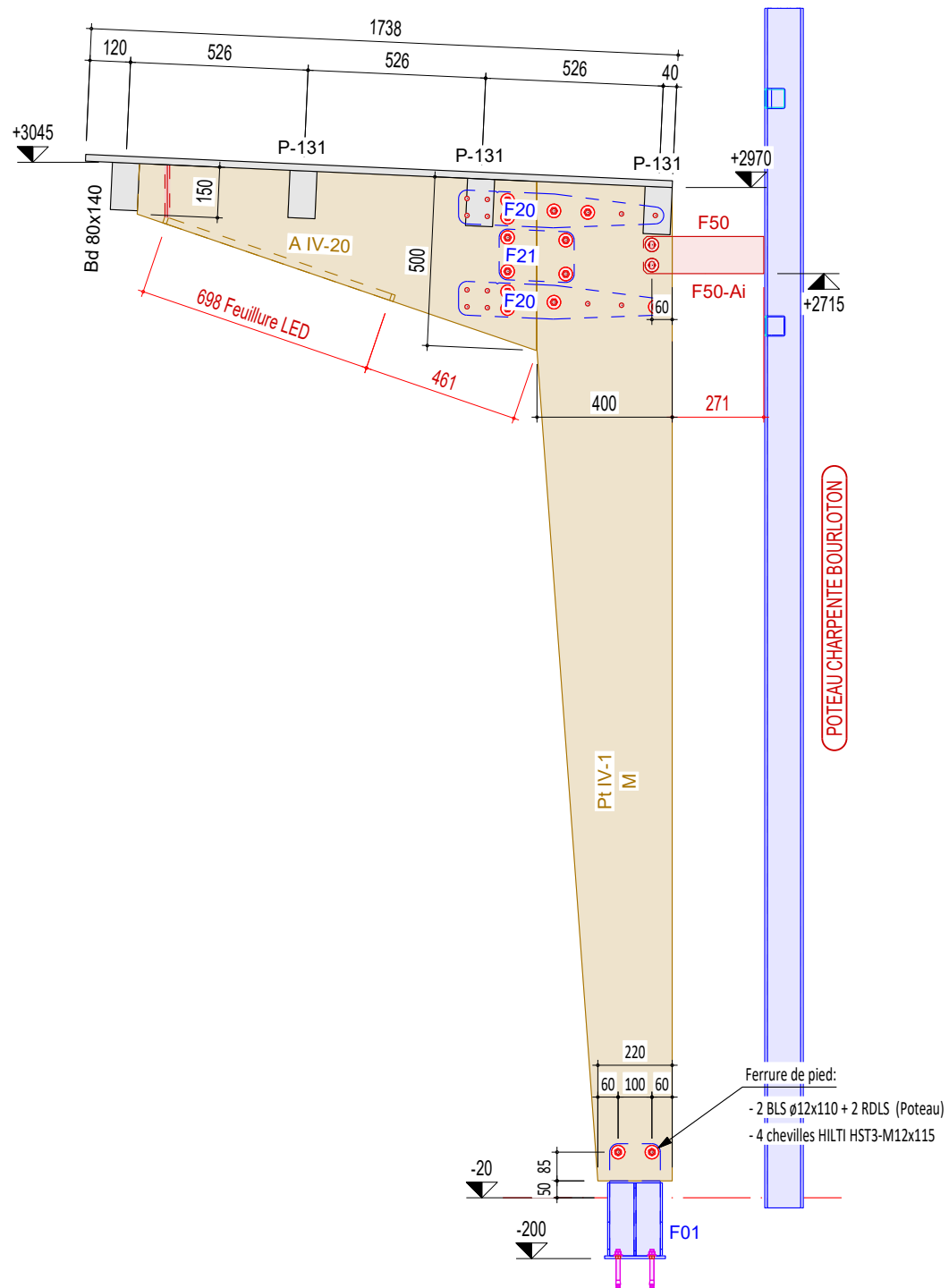

Vol. exp: **Port. M**  
 Vue: F  
 Echelle: 1:20

POIDS PORTIQUE COMPLET: **90 kgs**

Chantier : <b>GS LEON BLUM, FLOIRAC</b>		 <b>LAMECOL</b> CHARPENTES & OSSATURES BOIS
N° affaire : <b>41 903</b>	Zone: <b>Préau MATERNELLE</b>	
<b>M</b>	Objet: <b>Port. M</b>	
Indice: <b>ø</b>	10.03.2020	Ech: 1/20
Dessiné par: <b>M.DU</b>		page: 19 de 26

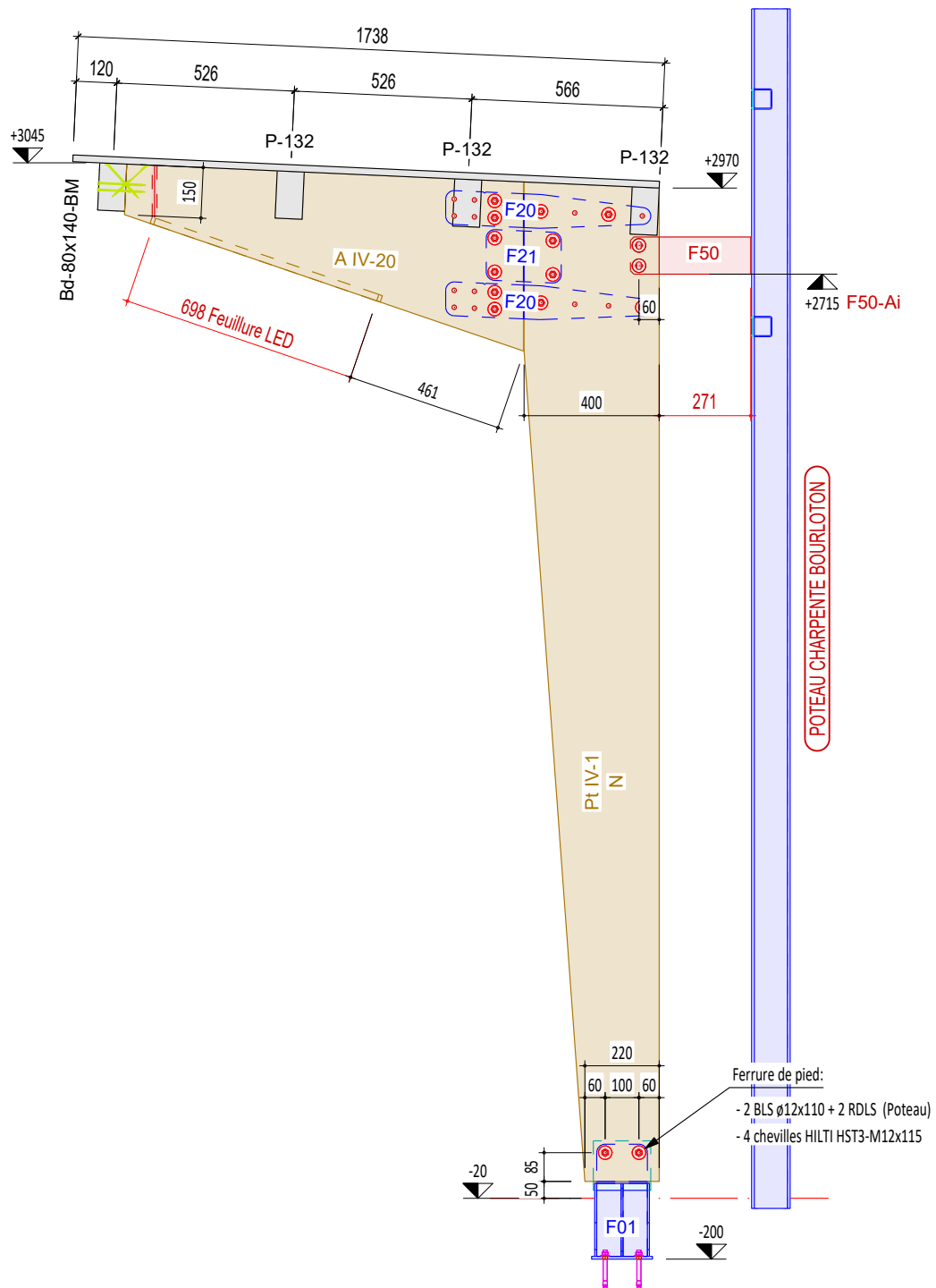

Vol. exp: Port. N  
 Vue: F  
 Echelle: 1:20

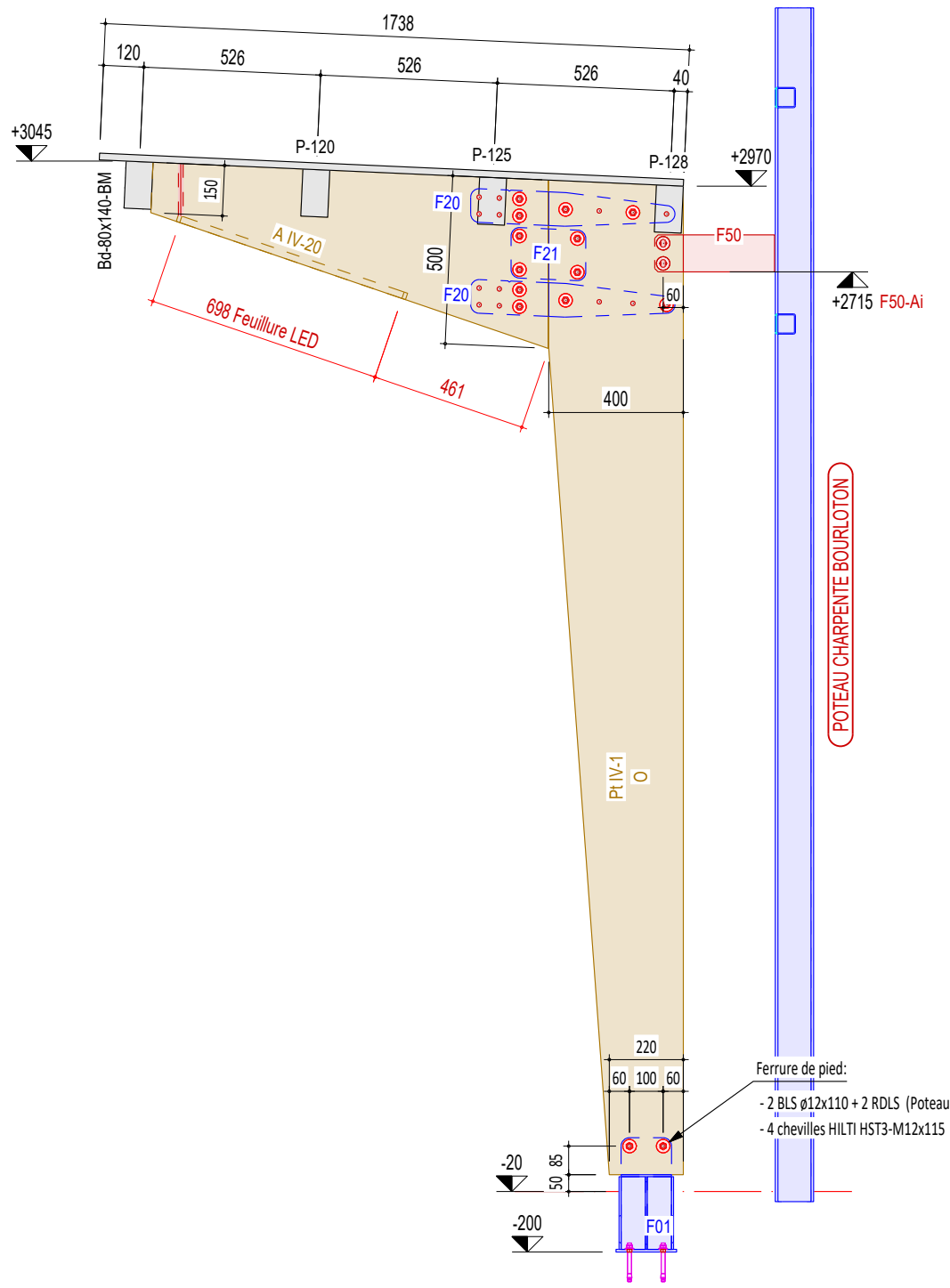

POIDS PORTIQUE COMPLET: 90 kgs

Chantier : <b>GS LEON BLUM, FLOIRAC</b>		Zone: Préau MATERNELLE	 <b>LAMECOL</b> CHARPENTES & OSSATURES BOIS
N° affaire : 41 903			
N	Objet: Port. N		
Indice: ø	10.03.2020	Ech: 1/20	Dessiné par: M.DU
			page: 20 de 26



Vol. exp: **Port. O**  
 Vue: F  
 Echelle: 1:20

**POIDS PORTIQUE COMPLET: 90 kgs**

Chantier : <b>GS LEON BLUM, FLOIRAC</b>		 <b>LAMECOL</b> CHARPENTES & OSSATURES BOIS
N° affaire : 41 903	Zone: Préau MATERNELLE	
	Port. O	
Indice: ø	10.03.2020	Ech: 1/20
Dessiné par: M.DU		page: 21 de 26

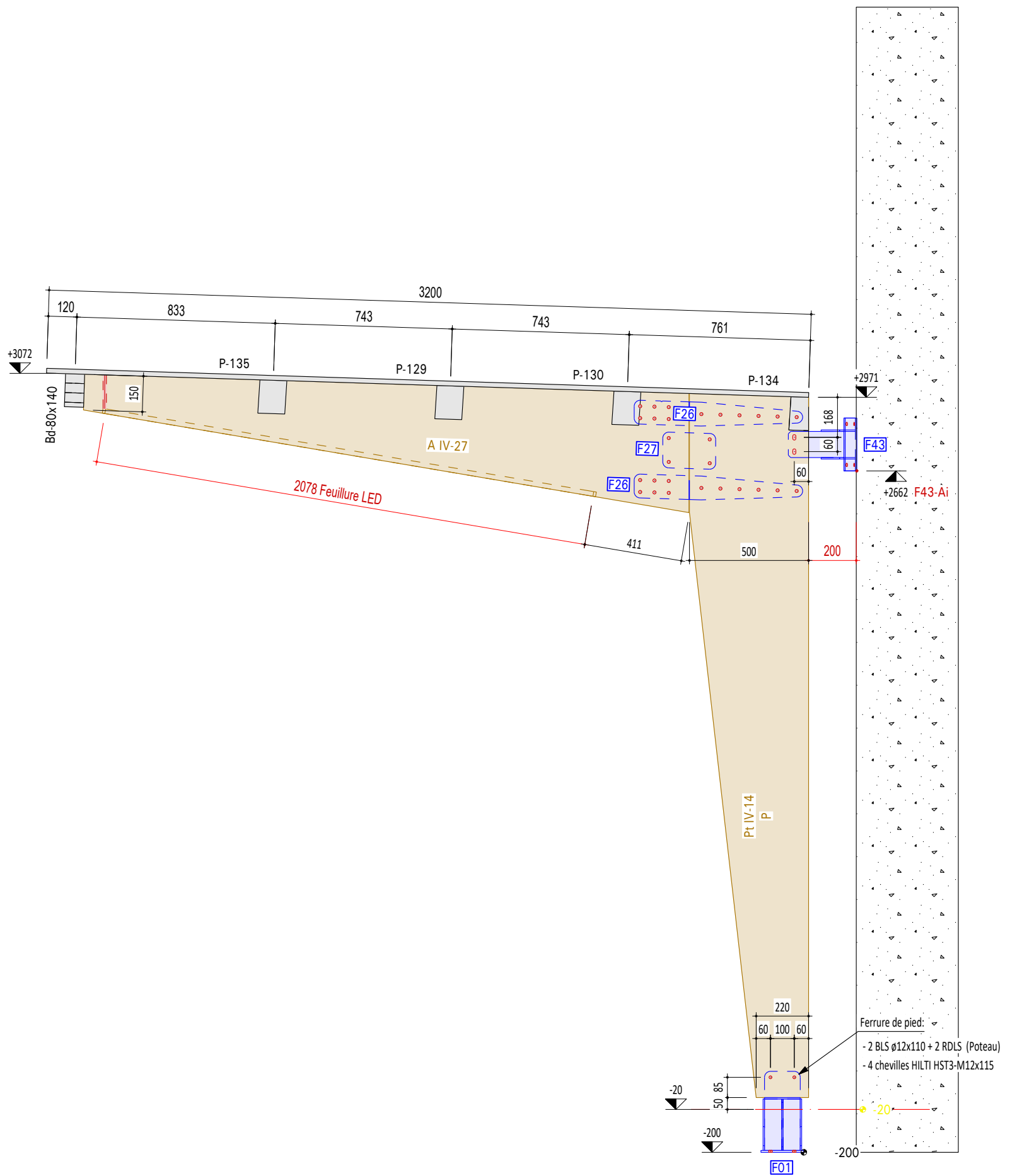

Vol. exp: **Port. P**  
 Vue: F  
 Echelle: 1:20

**POIDS PORTIQUE COMPLET: 130 kgs**

Chantier : <b>GS LEON BLUM, FLOIRAC</b>	
N° affaire : 41 903	Zone: Préau MATERNELLE
<b>P</b>	Port. P
<i>Objet:</i>	
Indice: ø	10.03.2020
Ech: 1/20	Dessiné par: M.DU



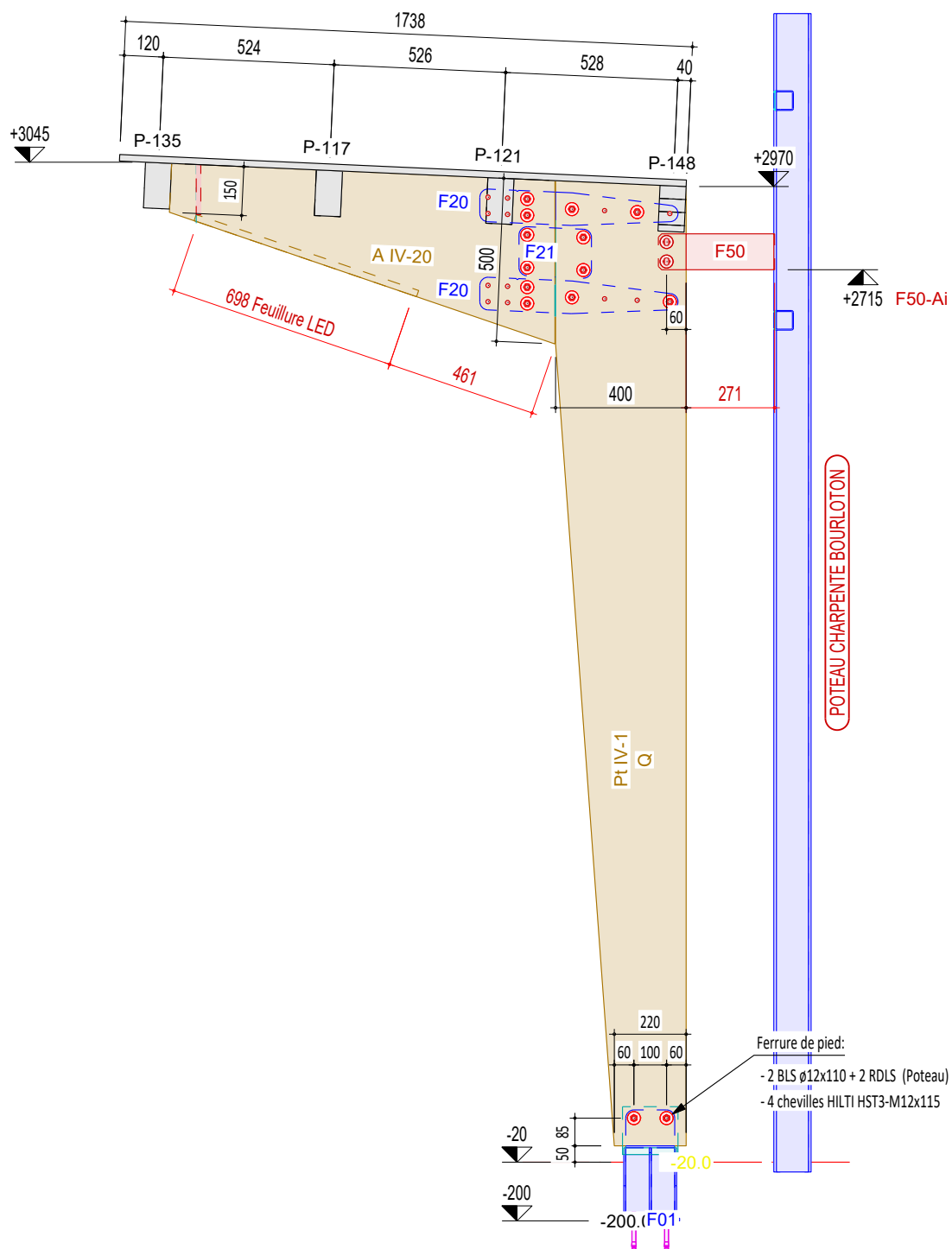

Vol. exp: **Port. Q**  
 Vue: F  
 Echelle: 1:20

POIDS PORTIQUE COMPLET: **90 kgs**

Chantier : <b>GS LEON BLUM, FLOIRAC</b>	
N° affaire : <b>41 903</b>	Zone: <b>Préau MATERNELLE</b>
<b>Q</b>	Port. Q
Objet:	
Indice: <b>ø</b>	10.03.2020 Ech: 1/20 Dessiné par: M.DU

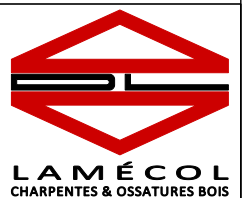

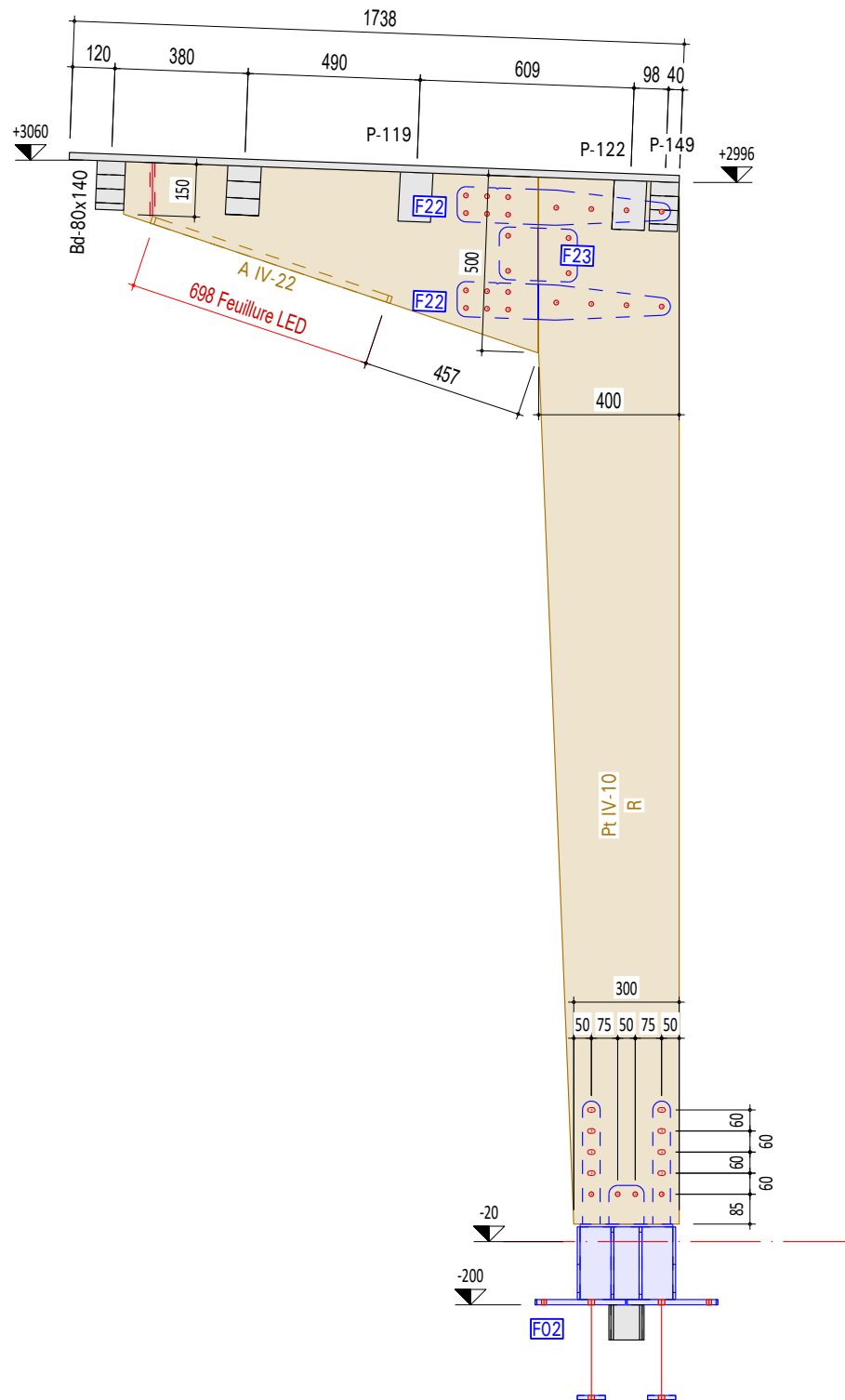

Vol. exp: Port. R  
 Vue: F  
 Echelle: 1:20

POIDS PORTIQUE COMPLET: 120 kgs

Chantier : <b>GS LEON BLUM, FLOIRAC</b>		 <b>LAMECOL</b> CHARPENTES & OSSATURES BOIS	
N° affaire : 41 903			
<b>R</b>	Objet: Port. R		
Indice: ø	10.03.2020	Ech: 1/20	Dessiné par: M.DU
			page: 24 de 26



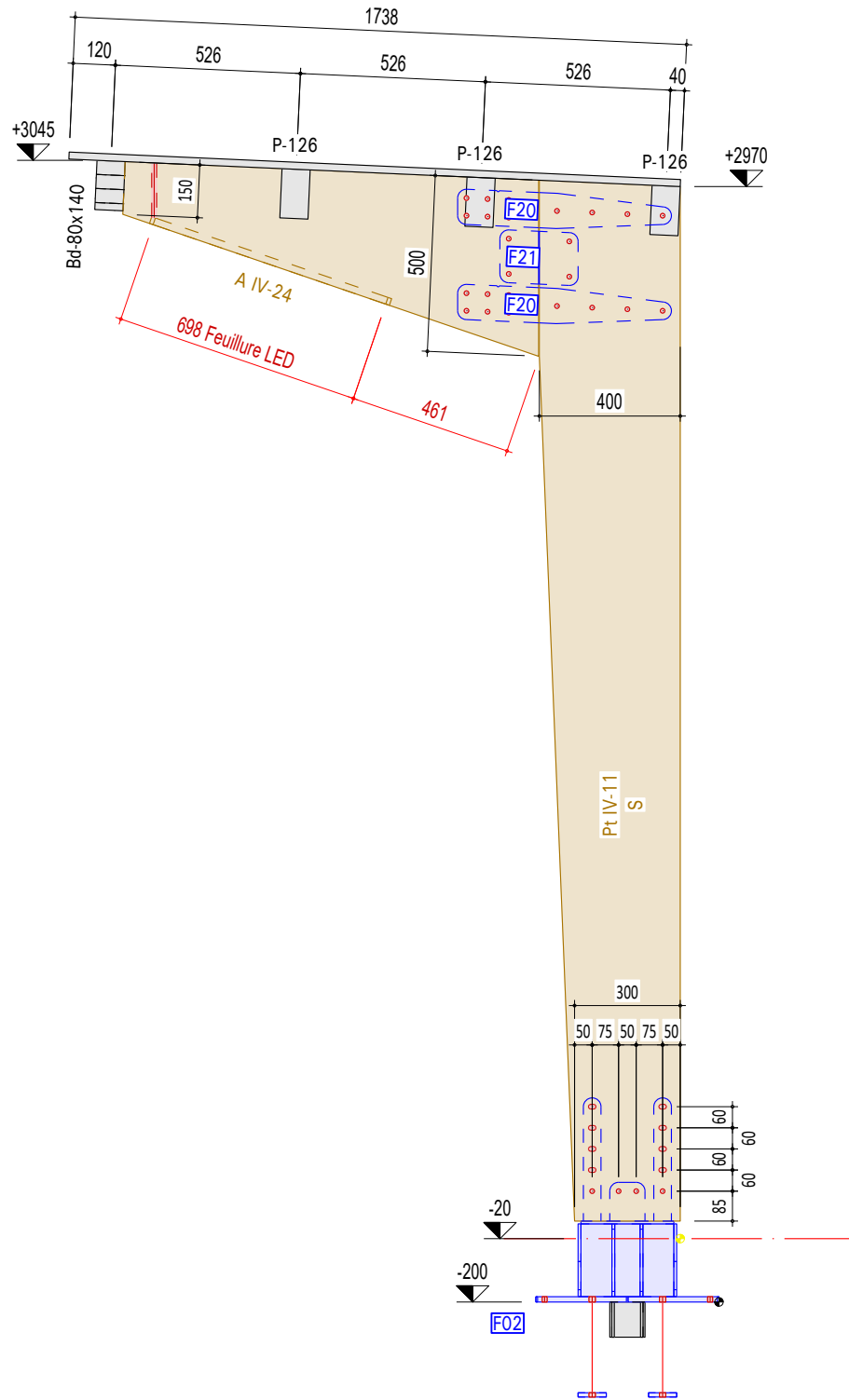

Vol. exp: Port. S  
 Vue: F  
 Echelle: 1:20

POIDS PORTIQUE COMPLET: 120 kgs

Chantier : <b>GS LEON BLUM, FLOIRAC</b>		 <b>LAMECOL</b> CHARPENTES & OSSATURES BOIS
N° affaire : 41 903	Zone: Préau MATERNELLE	
<b>S</b>	Objet: Port. S	
Indice: ø	10.03.2020	Ech: 1/20
Dessiné par: M.DU		page: 25 de 26

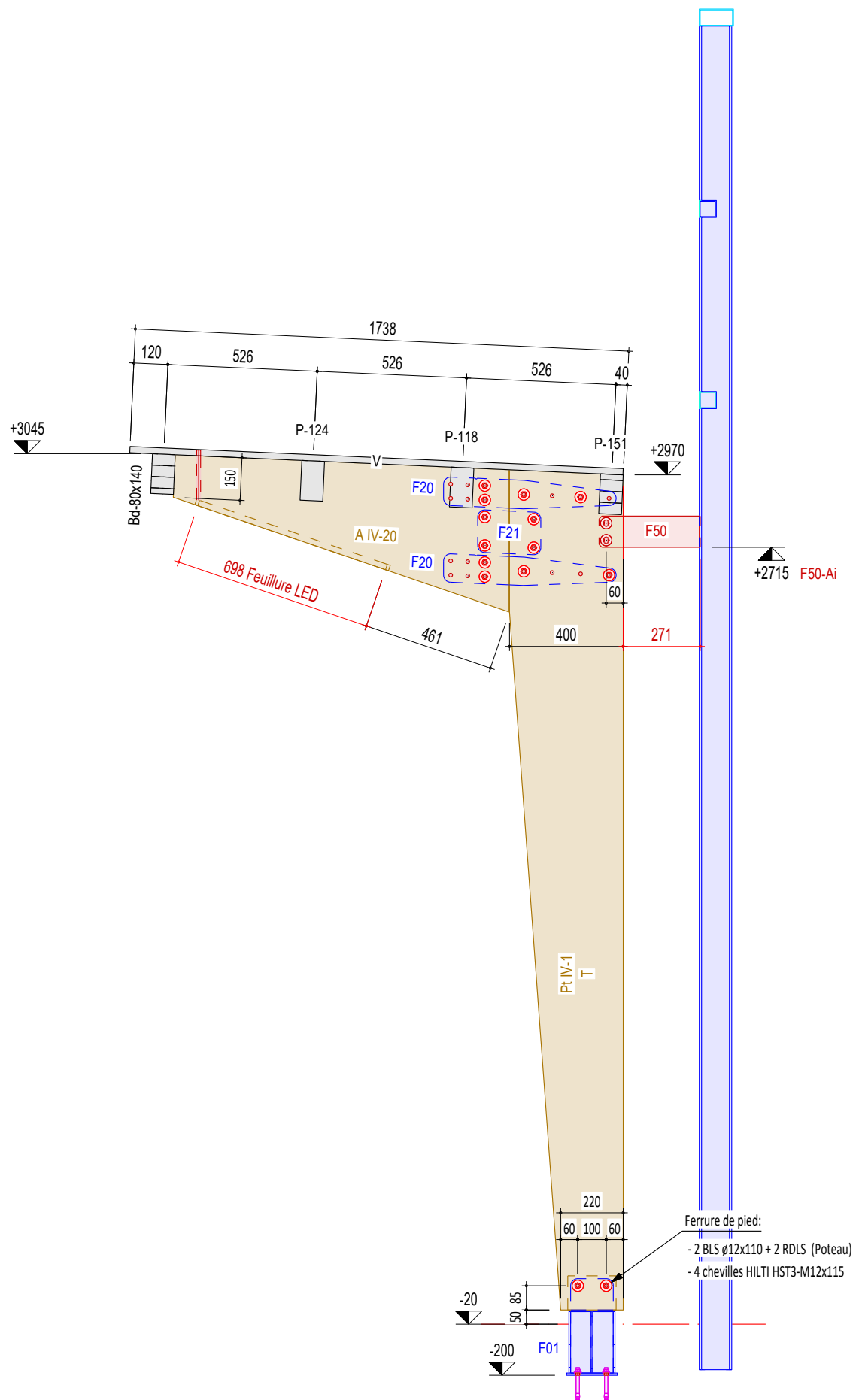

Vol. exp: Port. T  
 Vue: F  
 Echelle: 1:20

POIDS PORTIQUE COMPLET: 90 kgs

Chantier : <b>GS LEON BLUM, FLOIRAC</b>		 <b>LAMECOL</b> CHARPENTES & OSSATURES BOIS
N° affaire : 41 903	Zone: Préau MATERNELLE	
<b>T</b>	Objet: Port. T	
Indice: ø	10.03.2020	Ech: 1/20
Dessiné par: M.DU		page: 26 de 26