

DÉTAILS

PLAN MUR RIDEAU 1-20^{ème}

COUPE MUR RIDEAU 1-50^{ème}

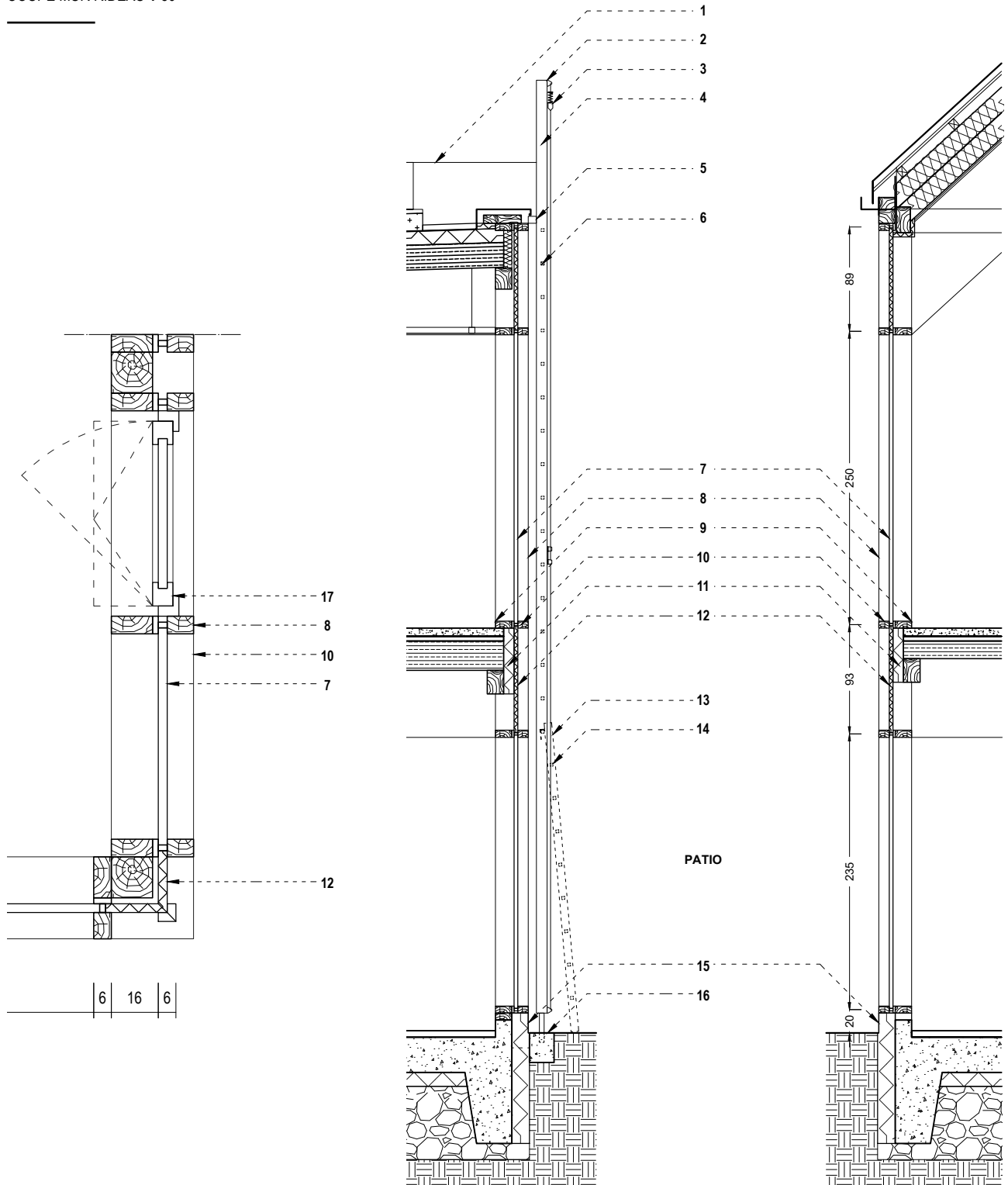

- 1 Ligne de vie horizontale
- 2 Montant d'échelle en bois
- 3 Ligne de vie verticale
- 4 Échelle technique d'accès à la toiture technique
- 5 Fixation de l'échelle au bandeau de l'acrotère
- 6 Échelon bois renforcé
- 7 Panneau vitré fixe
- 8 Montant bois (Douglas)
- 9 Traverse bois (Douglas)

- 10 Capot bois (Douglas)
- 11 Verre émailié
- 12 Isolant
- 13 Positionnement du premier échelon pour limitation d'accès échelle amovible sur la première hauteur
- 14 Franchissement du niveau bas par échelle amovible sur la première hauteur
- 15 Protection en tôle de zinc pliée
- 16 Ancrage des pieds d'échelle liaisonnés ponctuellement à la structure
- 17 MEX bois oscillo-battant