Architecte du bureau d'études grands projets
Christophe BERTHOMÉ

Direction du Patrimoine Bâti
Téléphome: 01 41 70 34 36
Email: Christophe.berthome@livry-gargan.fr

VILLE DE Livry-Gargan
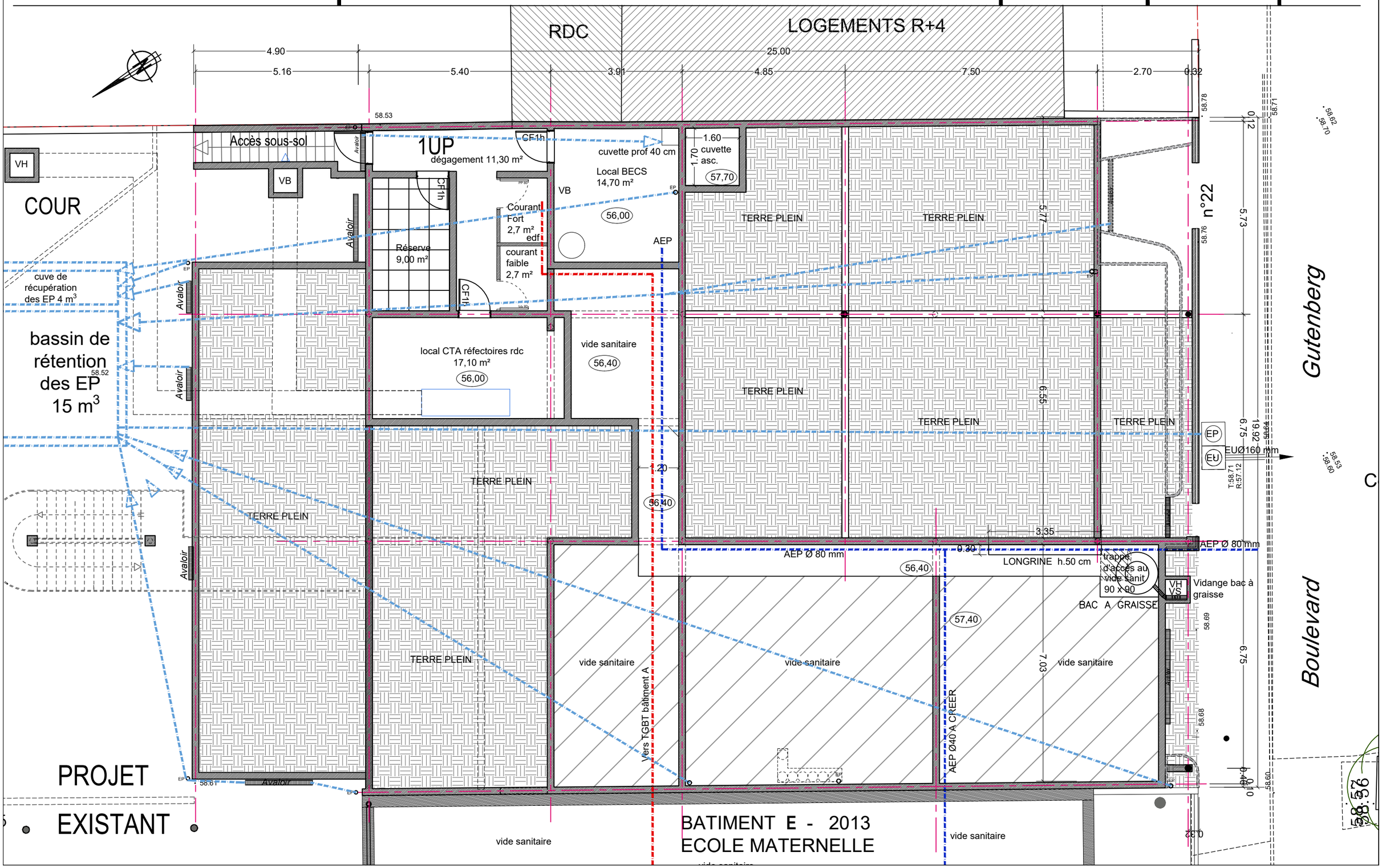
MAITRE D'OUVRAGE: **VILLE DE LIVRY-GARGAN-Seine-Saint-Denis**	PLAN DE SOUS-SOL ECOLE PRIMAIRE VAUBAN - ETAT PROJETE	ECHELLE: 1/100e	PHASE:EXE	05/06/2020