

CB COLLEGE COUPE LONGITUDINALE CB 1:100

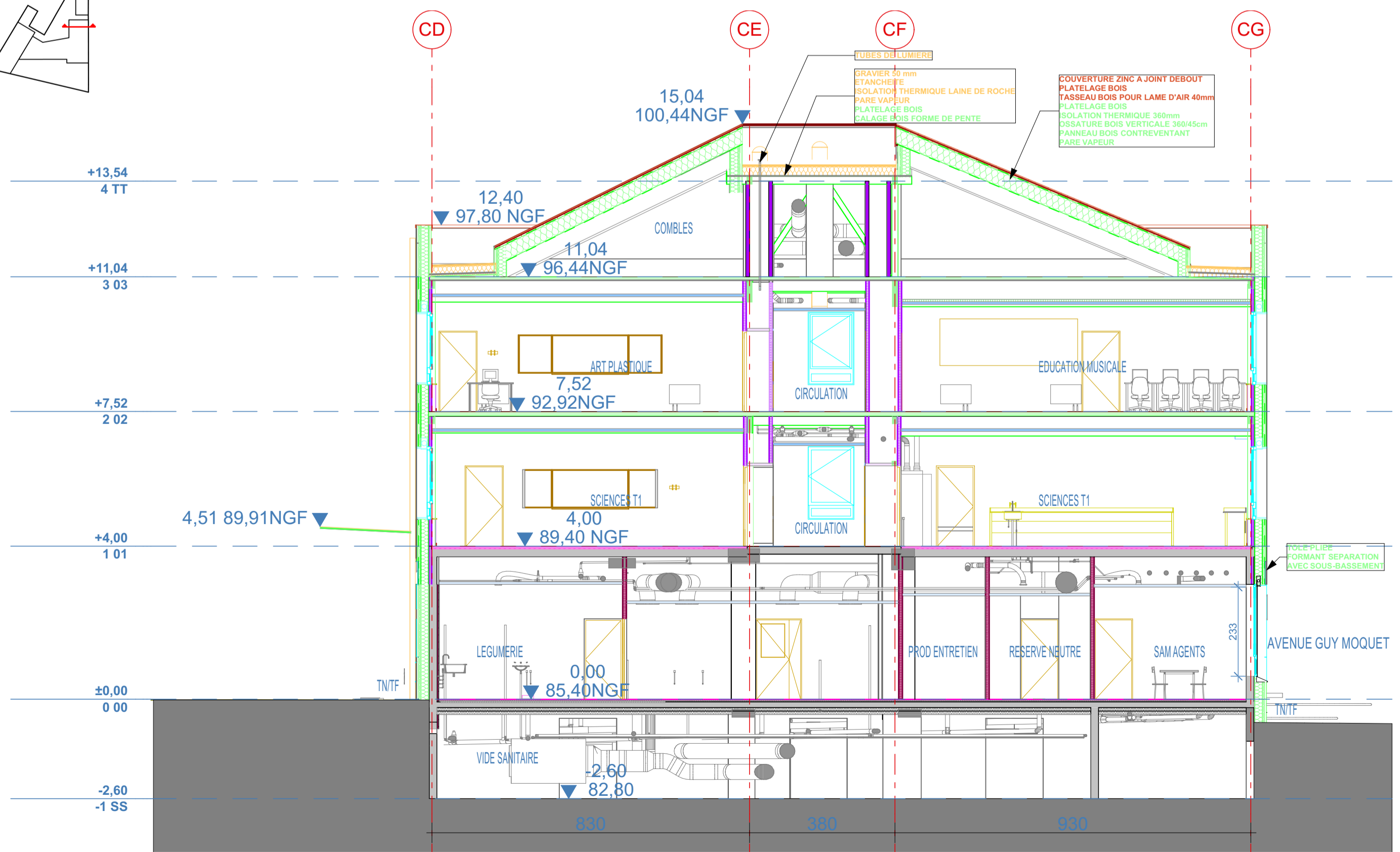
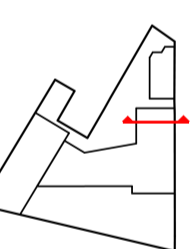

CA COLLEGE COUPE TRANSVERSALE CA 1:100

0 1 2 3 4 5 6 7 8 9 10

LEGENDE COULEUR PAR LOT		LEGENDE MENUISERIES		LEGENDE RACHOURAGE	
ROUGE	BOIS	ROUGE	BOIS	ROUGE	BOIS
VERT	BOIS	VERT	BOIS	VERT	BOIS
BLEU	BOIS	BLEU	BOIS	BLEU	BOIS
JAUNE	BOIS	JAUNE	BOIS	JAUNE	BOIS
ORANGE	BOIS	ORANGE	BOIS	ORANGE	BOIS
GRIS	BOIS	GRIS	BOIS	GRIS	BOIS
NOIR	BOIS	NOIR	BOIS	NOIR	BOIS
BLANC	BOIS	BLANC	BOIS	BLANC	BOIS
VERT	BOIS	VERT	BOIS	VERT	BOIS
BLEU	BOIS	BLEU	BOIS	BLEU	BOIS
JAUNE	BOIS	JAUNE	BOIS	JAUNE	BOIS
ORANGE	BOIS	ORANGE	BOIS	ORANGE	BOIS
GRIS	BOIS	GRIS	BOIS	GRIS	BOIS
NOIR	BOIS	NOIR	BOIS	NOIR	BOIS
BLANC	BOIS	BLANC	BOIS	BLANC	BOIS

- entreprise TCE : MAITRE CUBE S.A.S. - IDF
19 rue Gabriel Peri - 94460 Velenton
T : 01.43.89.57.88 - idf-centre@maitrecube.fr
- paysagiste : OMNIBUS - COOPANAME
33 rue Jean Jaurès - 93130 Noisy-le-Sec
T : 06.85.12.82.82 - contact@omnibus-paysage.fr
- fluides : SCOP ARL ENERTECH
65 Les Balcons de l'Amourier - 26160 Pont De Barret
T : 04 75 90 18 54 - gestion@enertech.fr
- economie - SSI - VRD - STRUCTURE : SAS BETREC IG
37-39 avenue Ledru Rollin - CS 11237 - 75570 Paris
T : 01.56.95.19.43 - idf@betrec.com
- restauration collective : GBA energie
7 rue Pablo Picasso - 42041 Saint Etienne
T : 04 77 90 88 50 - plvillemagne@gba-energie.com
- sécurité et sureté publique : BUREAU VERITAS CONSTRUCTION SAS
Im le Florestan, 2 bd Vauban 78067 St Quentin Yvelines
T : 01.39.44.69.21 - www.construction.bureauveritas.fr
- architecte : ARCHIPENTE SARL
15 bis rue Léon Giraud - 75019 Paris
T : 09.72.39.45.43 - info@archipente.com
- acoustique : REZON
PAE de la Filière - 180 route des Futaies 74370 Villaz
T : 04 50 51 05 00 - agence@rezon.fr
- développement durable - HQE : SCOP SARL TRIBU
19 rue Frédéric Lemaître - 75020 Paris
T : 01.43.49.55.75 - tribu@tribu-concevoirdurable.fr
- ergonomie : PREVENTECH Consulting
4 cité Paradis - 75010 PARIS
T : 01.44.09.70.44 - md@preventech.net
- exploitation maintenance : ENGIE AXIMA
40, rue du moulin des Bruyères - 92400 Courbevoie
T : 01.47.89.61.00 - mnt-idf.com.axima@engie.com

Maitre d'Ouvrage : VAL de MARNE Département

CONSEIL DEPARTEMENTAL DU VAL DE MARNE
Hôtel du Département 94054 Créteil

N° pièce : 31

Ouvrage : CONSTRUCTION DU COLLEGE INTERCOMMUNAL A VALENTON

Phase : PRO
Indice : 0

Date : 06/04/2020
Echelle : 1:100