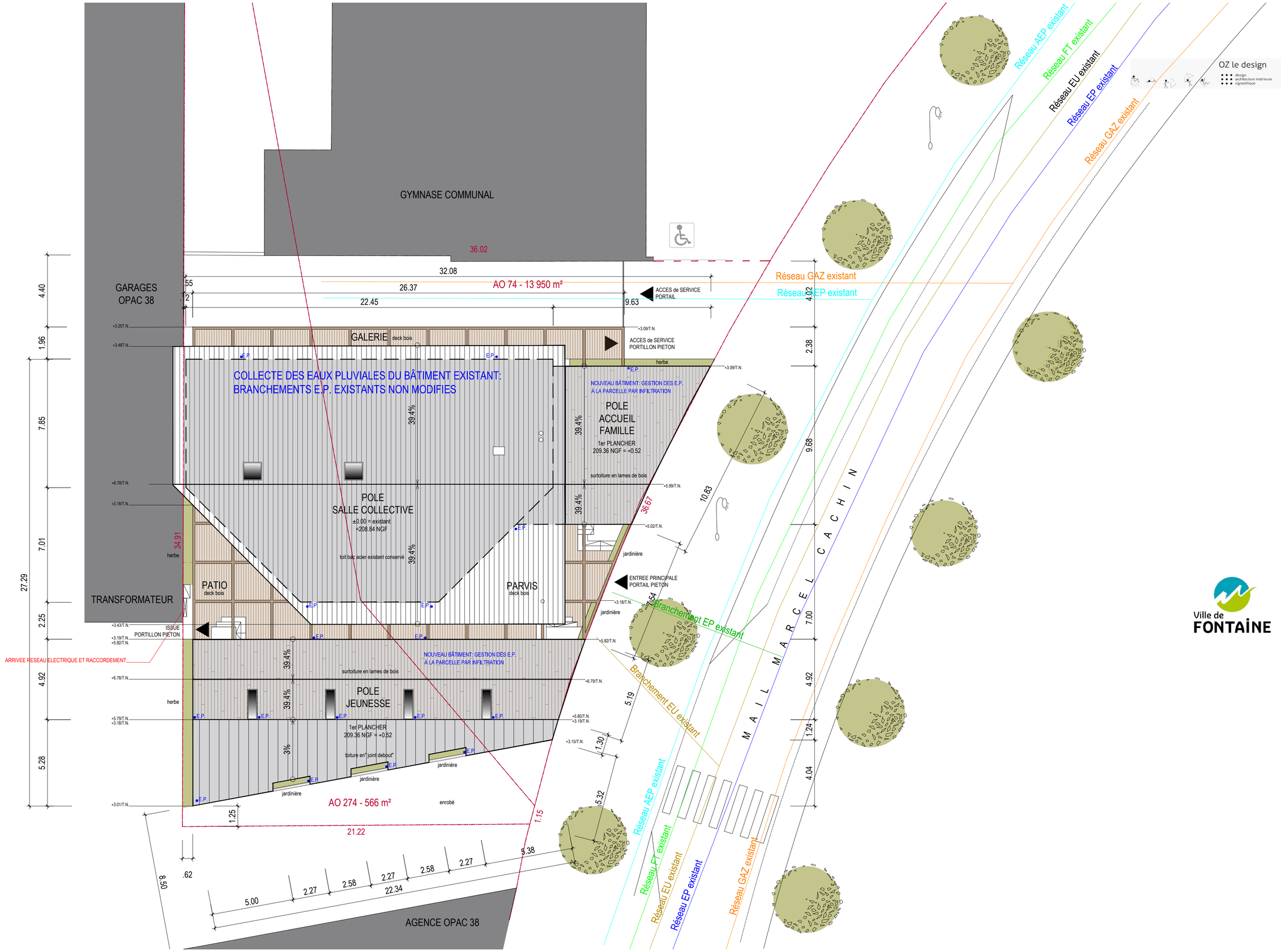

Jean - Marc AUFAUVRE
Architecte D.P.L.G.
B.P. 30074
38602 FONTAINE CEDEX

APD

06 07 79 64 54
j-m.AUFAUVRE.architecte@live.com
www.aufauvre-architecte.com
Inscrit à l'Ordre des architectes

Projet de la Maison du Temps Libre
38 bis mail Marcel Cachin - 38600 Fontaine
AO 274 (566 m²) et AO 74 (13 950 m²)
COMMUNE DE FONTAINE
Hôtel de Ville - 89, mail Marcel Cachin - 38603 FONTAINE Cedex
Tél.: 04 76 28 75 75

Adaptation au sol et au sous - sol
drainages , infrastructures,
étanchéité
des parois enterrées à adapter
suivant les résultats de l'étude
de sol que l'Architecte conseille
de faire réaliser.

Utilisation et reproduction interdits sans accord de l'Architecte.
(Loi du 1er juillet 1992 sur la propriété littéraire et artistique).

Ville de FONTAINE

PROJET

MASSE TOITURES

1/150ème

24/06/2019