

Coupe 5/5

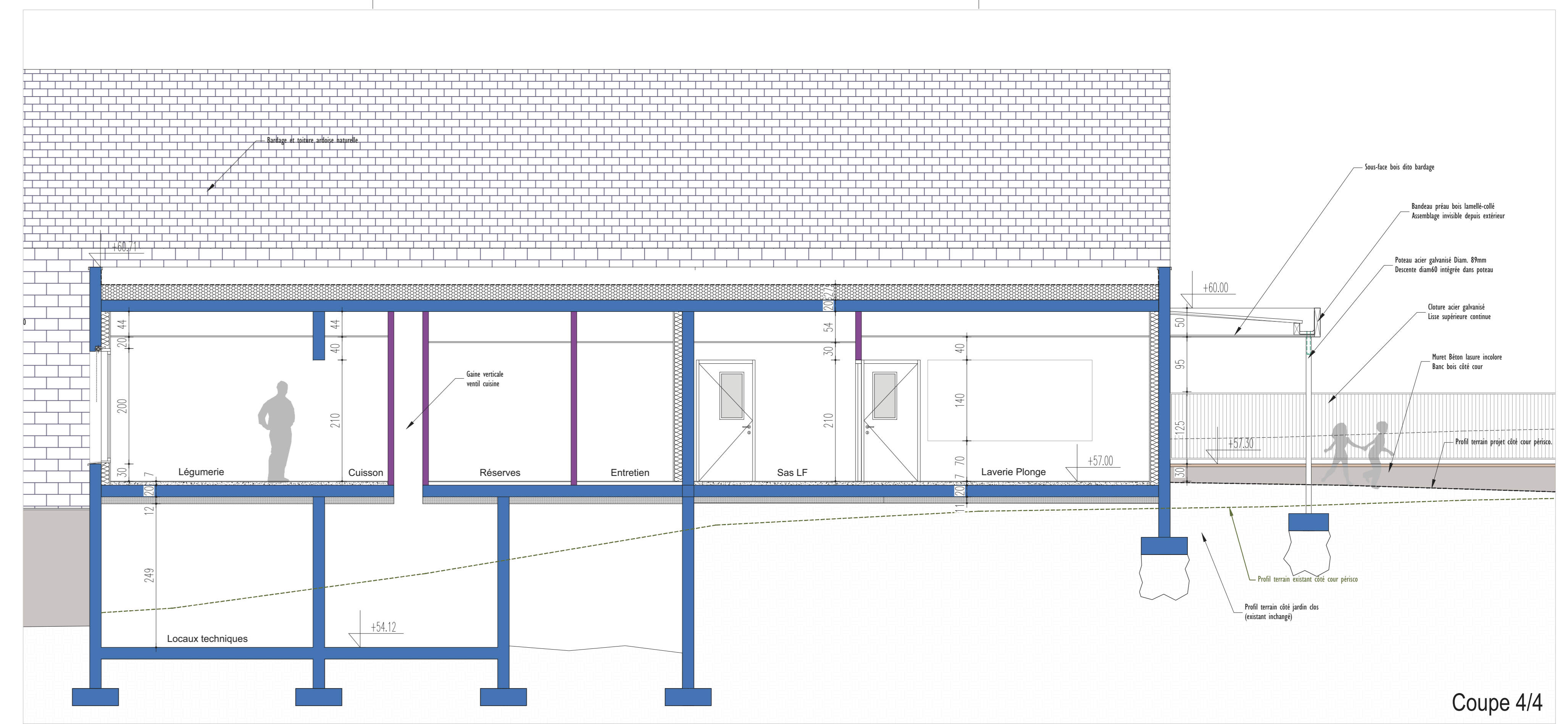

Coupe 4/4

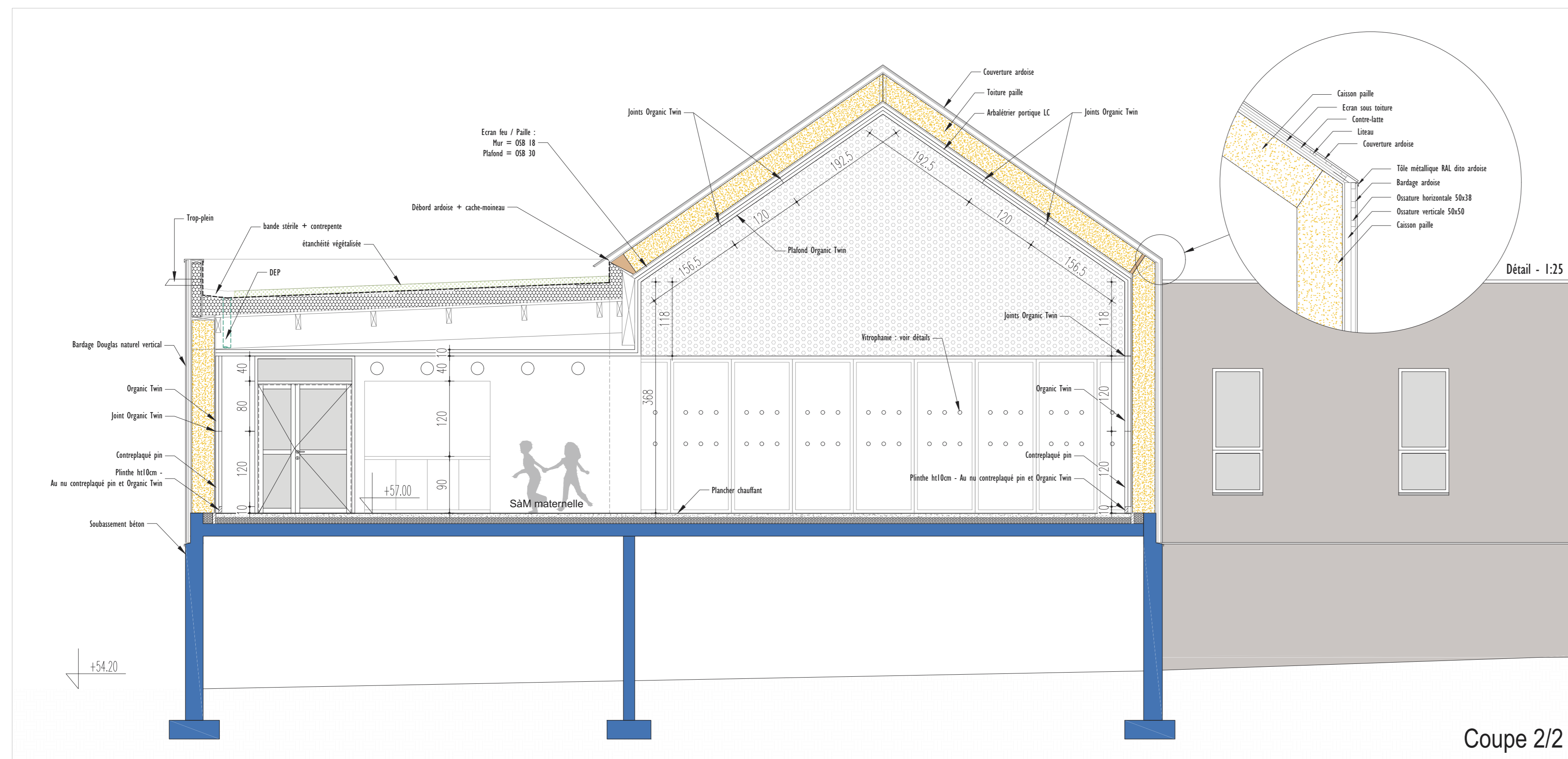

Coupe 2/2

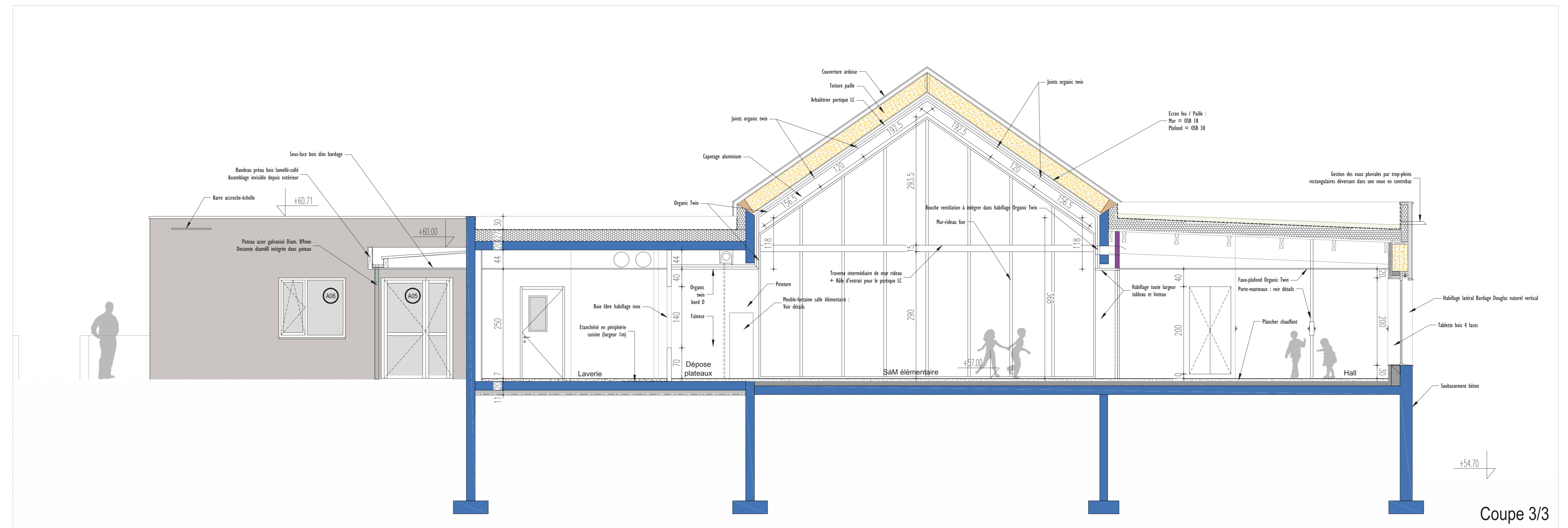

Coupe 3/3

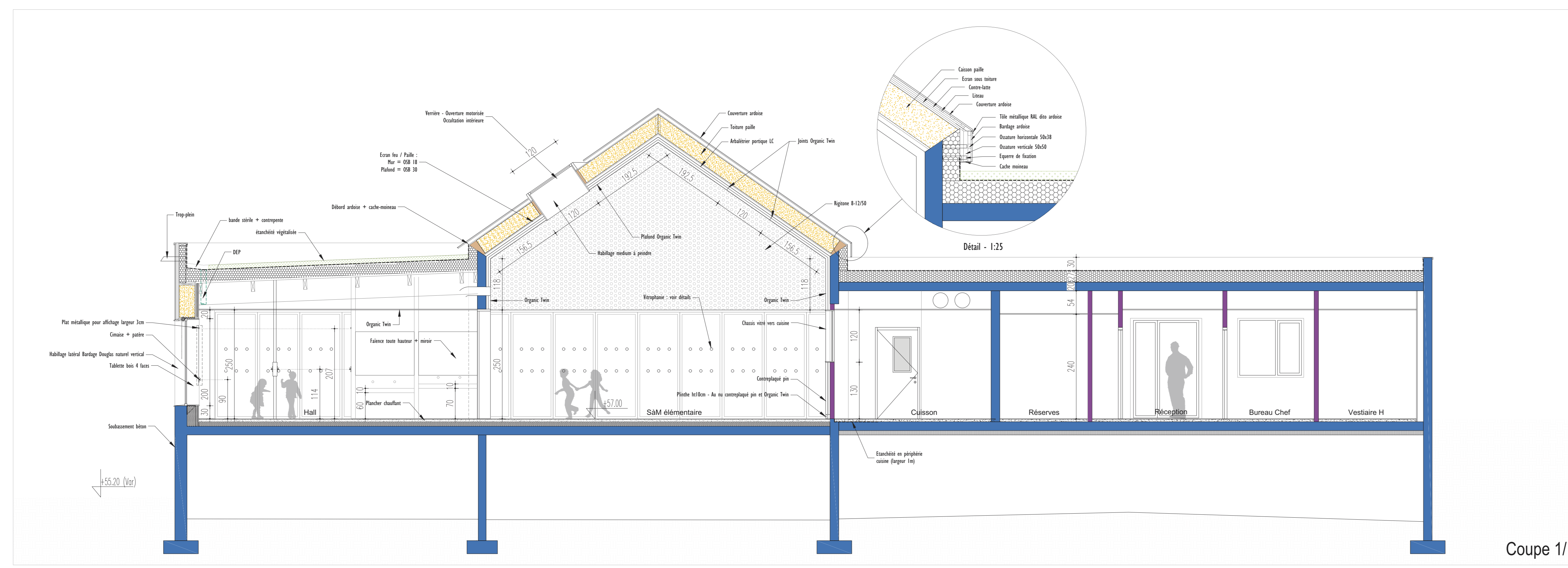

Coupe 1/1

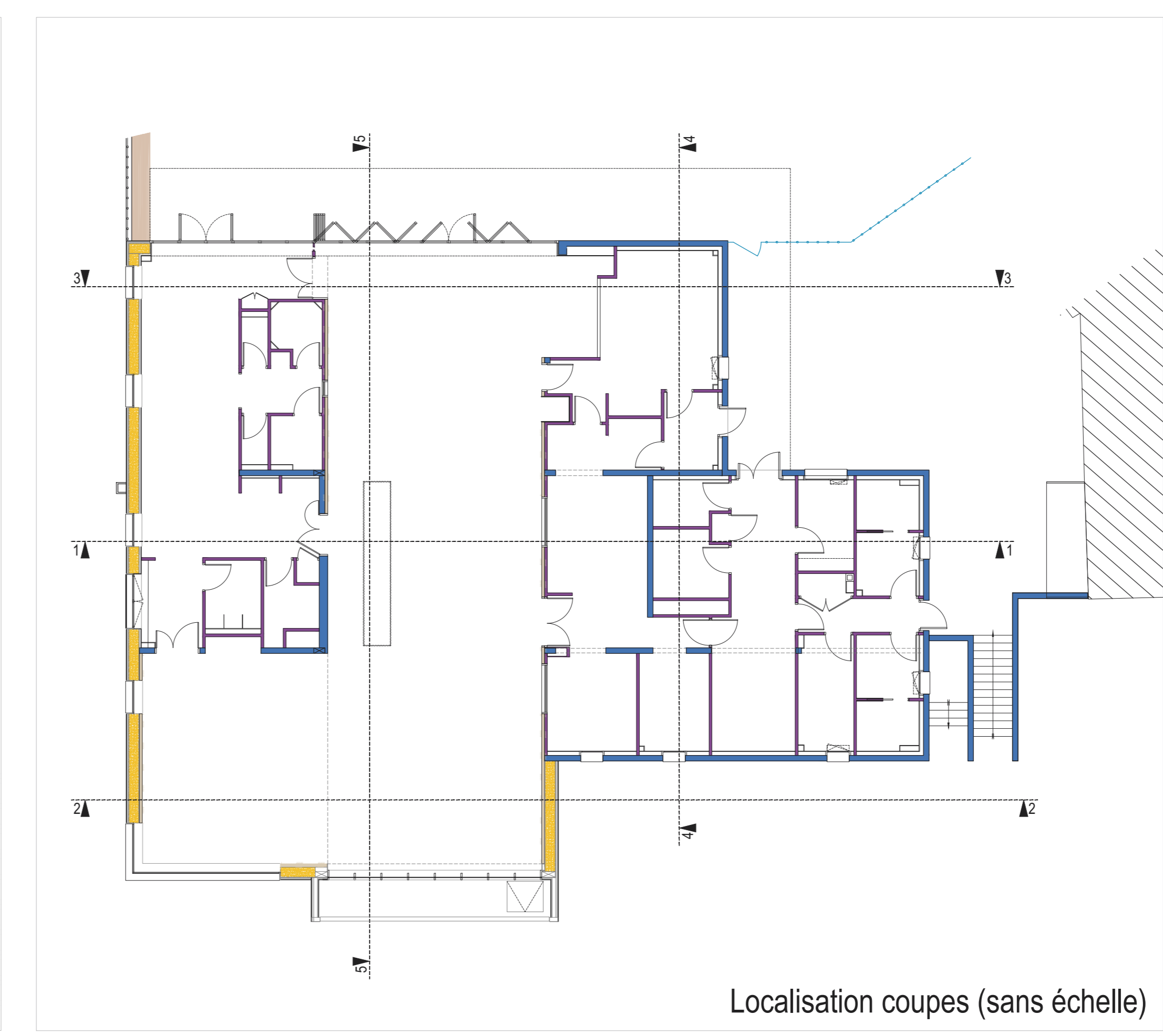

Localisation coupes (sans échelle)

<b>Construction d'un restaurant scolaire</b> <b>La Grignonais</b> Rue Auguste Pagnonias 44170 La Grignonais		
<b>MAÎTRISE D'OUVRAGE</b> Commune de La Grignonais 3 rue Abbé Merle 44170 La Grignonais 02 53 93 36 61 - mairiedelagrignonais.fr	<b>ASSISTANCE MAÎTRISE D'OUVRAGE</b> <b>APRITEC</b> 14 Boulevard de la Renaissance 44800 Ouen Néaize 02 53 91 82 20 - contact@apritec.fr	
<b>ARCHITECTE MANDATAIRE</b> <b>Louvel</b> Agence d'architecture 15 Boulevard Denis Pagnon BP 10022 - 44100 OUEEN NEAIZE 02 53 94 49 42 - contact@louvel.fr	<b>BET STRUCTURE</b> <b>ABI Structure</b> 6 rue Marcellin Berthelot 44200 NANTES 02 51 43 43 43 - berthelot@abi-structure.fr	<b>BET FLUIDE - CUISINISTE</b> <b>GEFI Ingénierie</b> 3 rue Jules Verne 44200 NANTES 02 40 49 95 95 - info@gefi-ingenierie.fr
<b>BUREAU DE CONTRÔLE</b> <b>CSPS</b> Alpes Côtées 76 rue des Saules 44800 Pont-Saint-Martin 02 53 93 36 61 - service@csps-contrats.fr	<b>BET ACOUSTIQUE</b> <b>SERDBS</b> 3 avenue Jules Verne 44200 NANTES 02 40 49 95 95 - info@serdb.com	<b>HydroGéotechnique Ouest</b> 76 rue des Saules 44800 Pont-Saint-Martin 02 40 49 95 95
<b>DOE 05 COUPES</b>	<b>ECH 1:50 19/02/2022</b>	
N° DOSSIER : 3074 ARCHITECTE : R THOMAS DATE : INDEXE : 00	DESSEINATEUR : R THOMAS MODIFICATIONS : ECONOMISTE : B GARDIN	