

Plan DCE : Bâtiment d'accueil station trail

Route de l'étang 61250 Ecouves



Listes des pièces graphiques :

1. Plan de situation
2. Plan de masse et réseaux
3. Coupe de terrain AA et BB
4. Plan des façades et toiture
5. Plan général bâtiment et tableau des surfaces
6. Plan fondations (Principe structurel)
7. Plan de calpinage sol
8. Coupe de principe CC et DD
9. Coupe de principe EE
10. Plan de principe couverture, détail 2 et 3
11. Shémas et plan de principe charpente et détail 4
12. Coupe de principe mur ossature bois, détail 1 et 5
13. Détails de principes bati-support et plan vasque
14. Repérage menuiseries
15. Nomenclature menuiseries
- 16.1 Plan lot électricité
- 16.2 Plan lot CVC
- 16.3 Plan de masse électricité

Plan DCE du bâtiment d'accueil station trail Route de l'étang 61250 Ecouves	Phase : DCE	Date : 03/10/2019	Indice : 1
	Maître d'ouvrage : Communauté urbaine d'Alençon Hotel de ville CS 50362 61014 Alençon	Ech. :1:1 Format : A3	0. Sommaire
Maître d'oeuvre : Département Patrimoine Public - Bureau Architecture et Direction Bâtiment Hotel de ville CS 50362 61014 Alençon	Emetteur : R.Olivo		

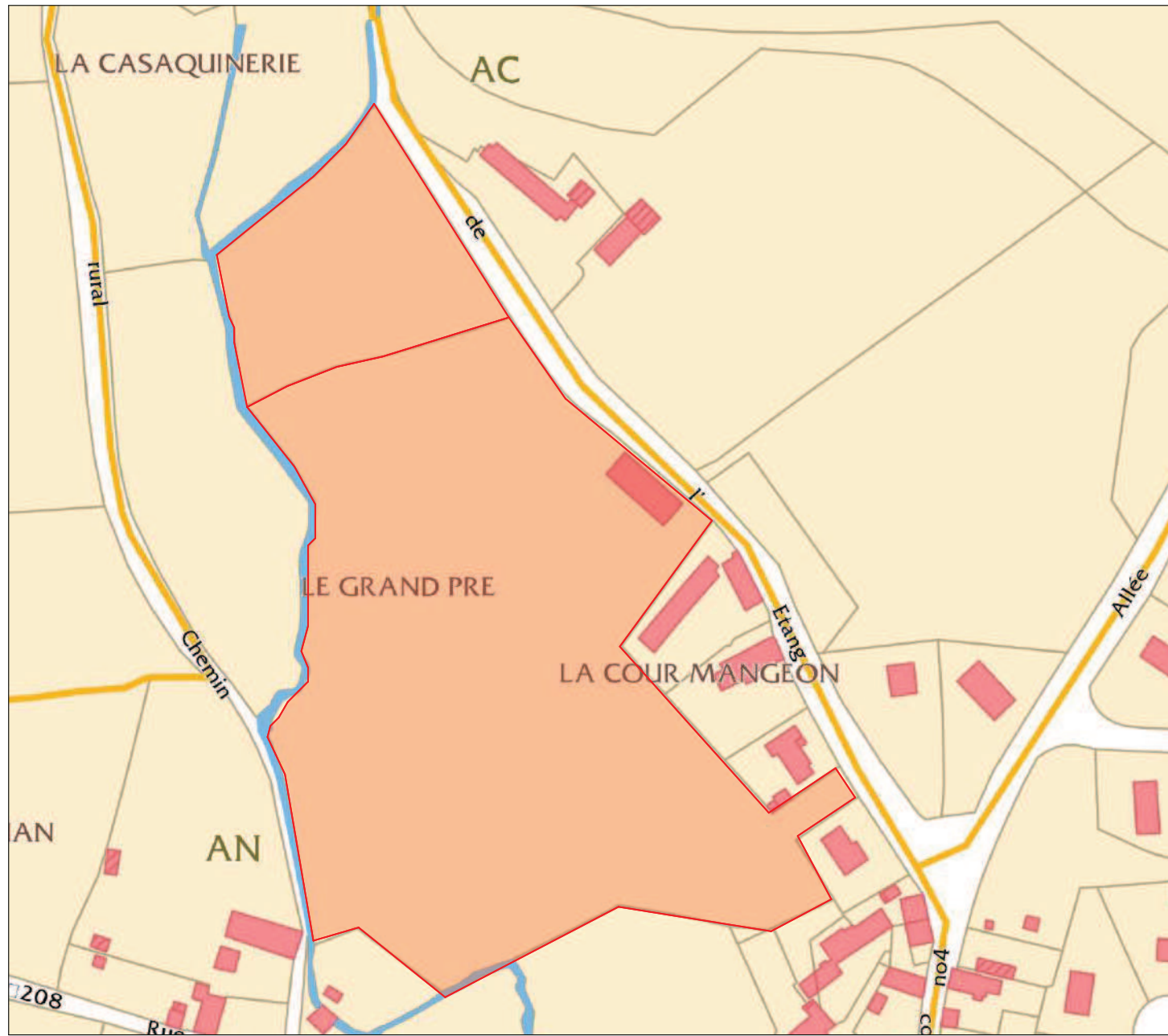

Plan de masse 1:2000



Plan de situation



Plan de situation

Station trail d'Écouves

Route de l'étang
61250 Écouves

(Parcelle AN 0018
et AN 0029)



Vue du ciel

Plan DCE du bâtiment d'accueil station trail Route de l'étang 61250 Écouves	Phase : DCE	Date : 03/10/2019	Indice : 1
	Ech. : 1:1 Format : A3	1. Plan de situation	
Maître d'ouvrage : Communauté urbaine d'Alençon Hotel de ville CS 50362 61014 Alençon	Maître d'oeuvre : Département Patrimoine Public - Bureau Architecture et Direction Bâtiment Hotel de ville CS 50362 61014 Alençon		
Emetteur : R.Olivo			

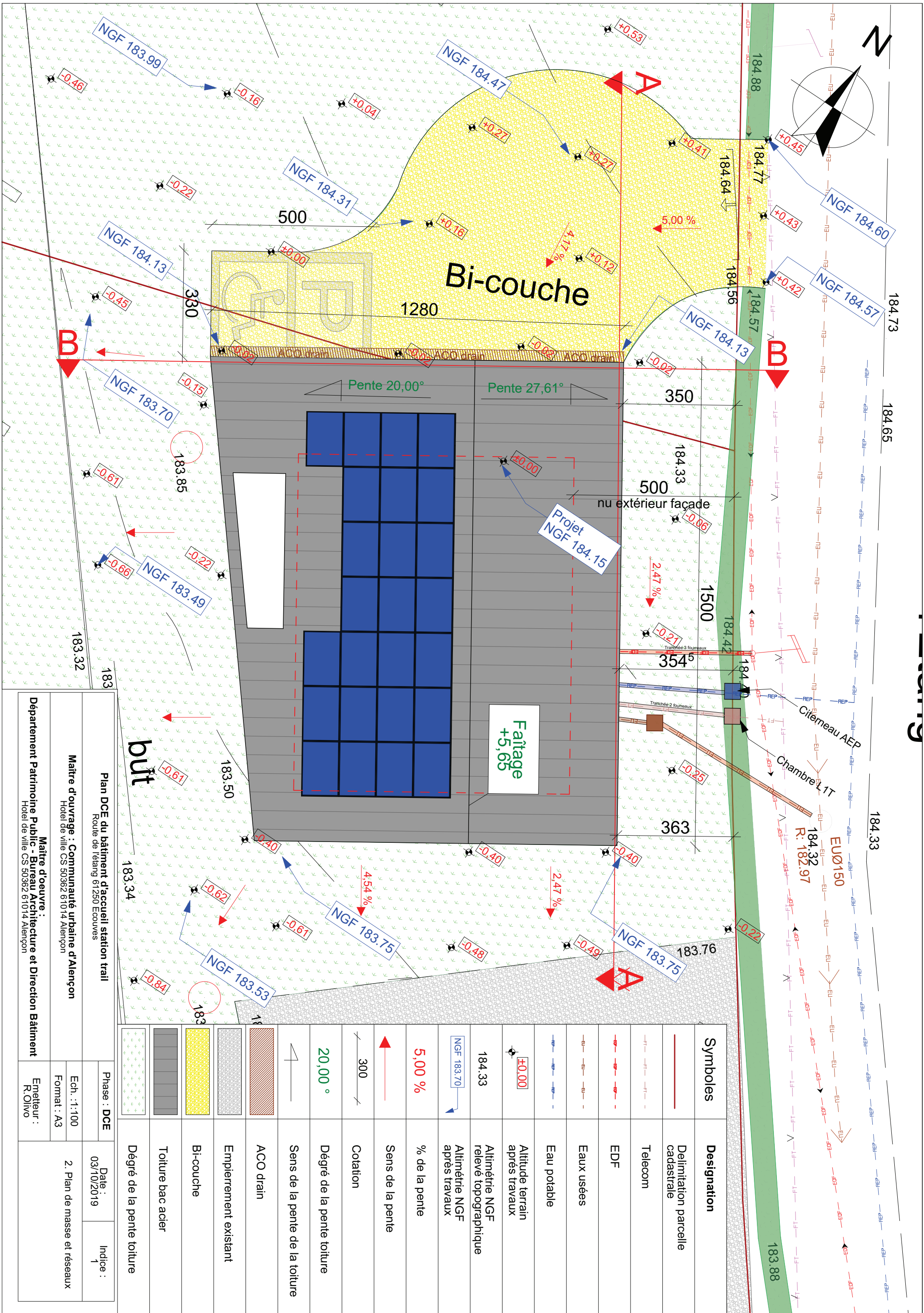

Plan DCE du bâtiment d'accueil station trail Route de l'étang 61250 Ecouves	
Maitre d'ouvrage : Communauté urbaine d'Alençon Hotel de ville CS 50362 61014 Alençon	Maitre d'oeuvre : Département Patrimoine Public - Bureau Architecture et Direction Bâtiment Hotel de ville CS 50362 61014 Alençon
Phase : DCE	Date : 03/10/2019
Ech. : 1:100 Format : A3	Indice : 1
Emetteur : R.Olivo	2. Plan de masse et réseaux

Symboles	Designation
	Delimitation parcelle cadastrale
	Telecom
	EDF
	Eaux usées
	Eau potable
	Altitude terrain après travaux
	Altimétrie NGF relevé topographique
	% de la pente
	Sens de la pente
	Cotation
	Dégré de la pente toiture
	Sens de la pente de la toiture
	ACO drain
	Empiement existant
	Bi-couche
	Toiture bac acier
	Dégré de la pente toiture

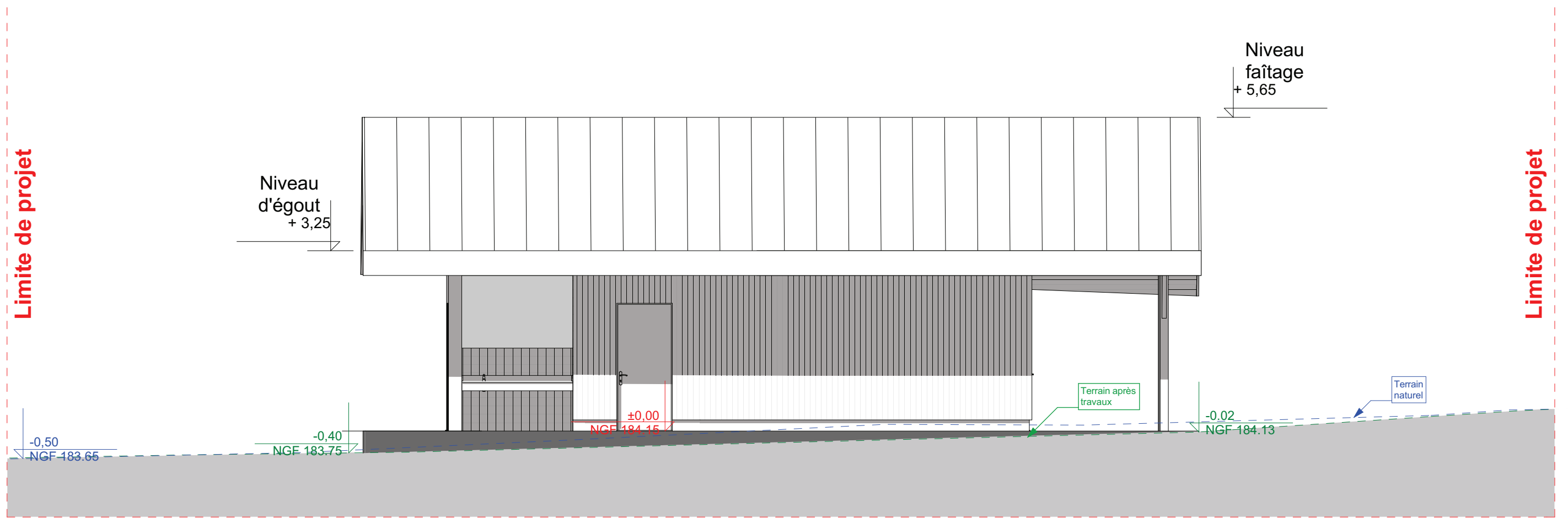

Coupe AA

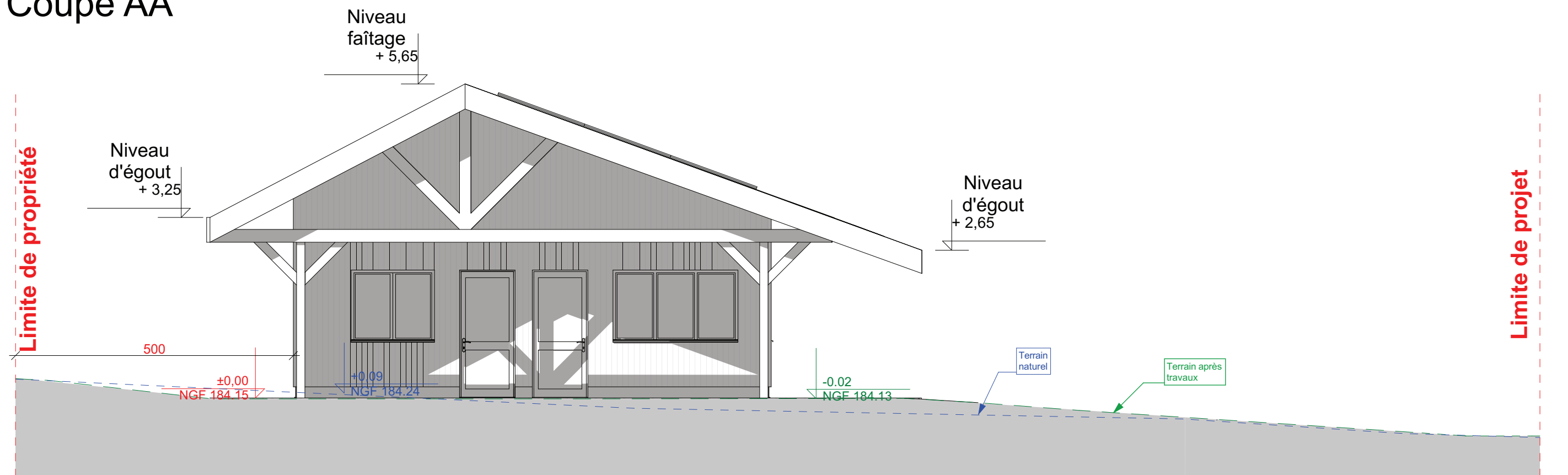

Coupe BB

Plan DCE du bâtiment d'accueil station trail Route de l'étang 61250 Ecouves	Phase : DCE	Date : 03/10/2019	Indice : 1
	Maître d'ouvrage : Communauté urbaine d'Alençon Hotel de ville CS 50362 61014 Alençon	Ech. :1:75 Format : A3	3. Coupe de terrain AA et BB
Maître d'oeuvre : Département Patrimoine Public - Bureau Architecture et Direction Bâtiment Hotel de ville CS 50362 61014 Alençon	Emetteur : R.Olivo		

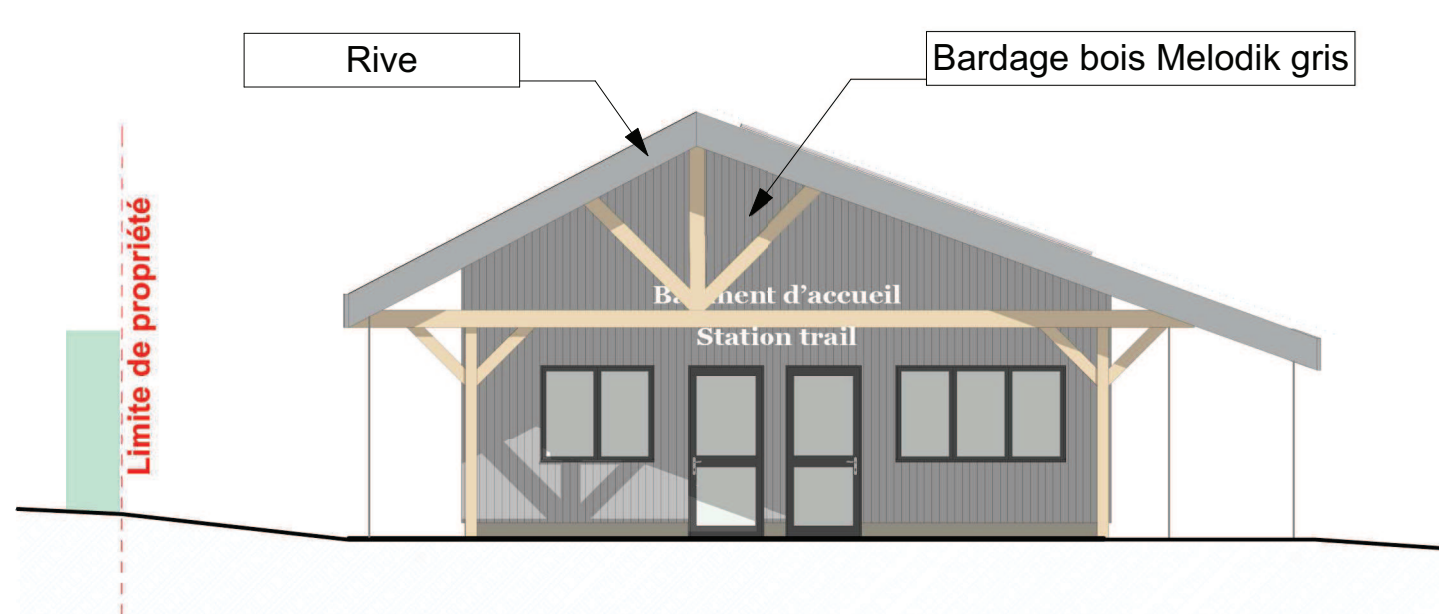

Façade Nord-ouest

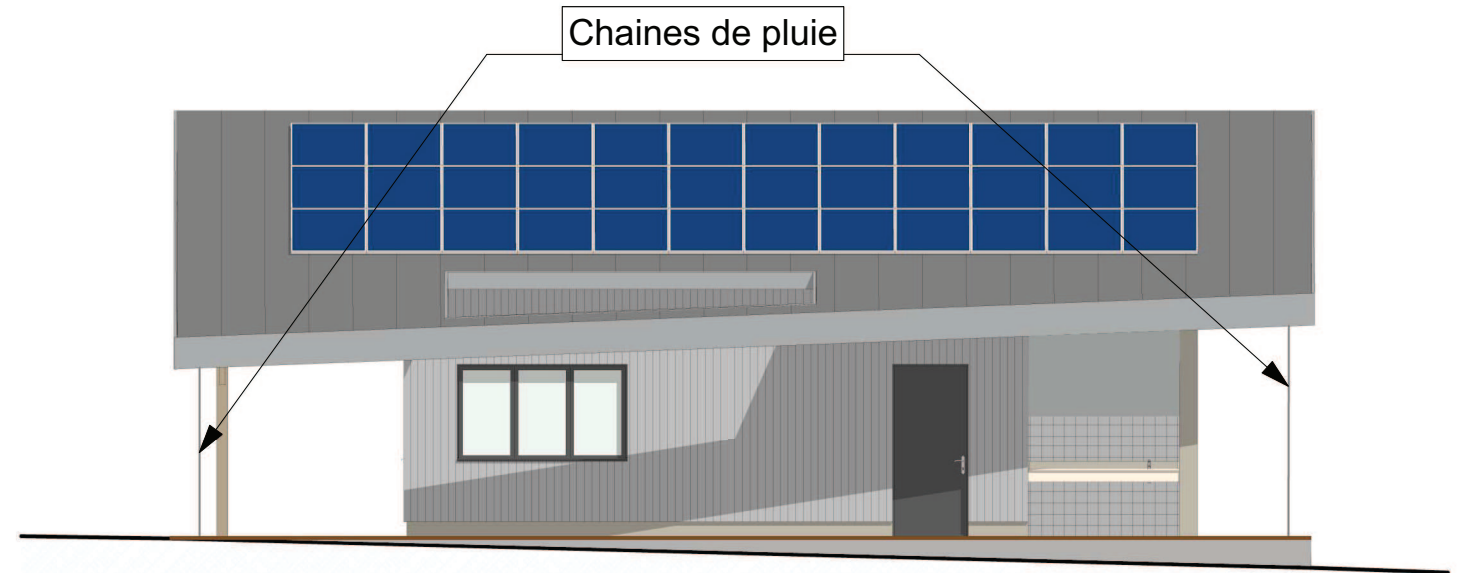

Façade Sud-ouest

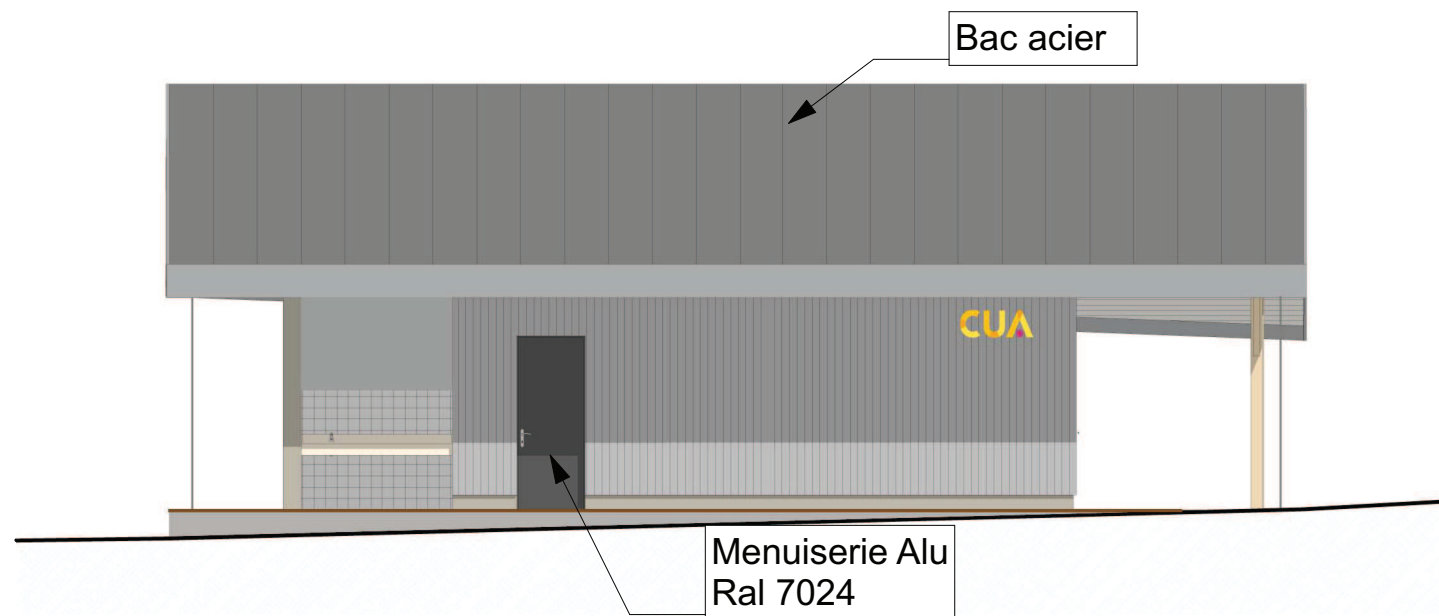

Façade Nord-est

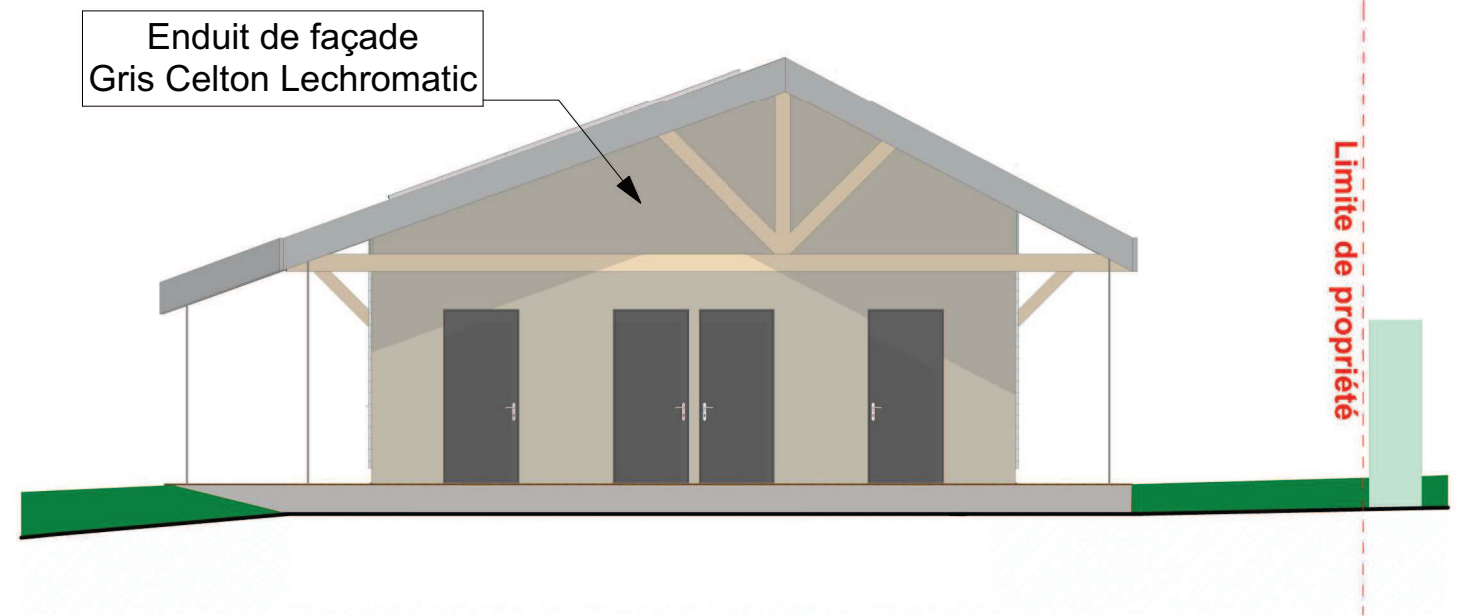

Façade Sud-est

Plan DCE du bâtiment d'accueil station trail Route de l'étang 61250 Ecouves	Phase : DCE	Date : 03/10/2019	Indice : 1
	Maître d'ouvrage : Communauté urbaine d'Alençon Hotel de ville CS 50362 61014 Alençon	Ech. : 1:100 Format : A3	4. Plan des façades et toitures
Maître d'oeuvre : Département Patrimoine Public - Bureau Architecture et Direction Bâtiment Hotel de ville CS 50362 61014 Alençon	Emetteur : R.Olivo		

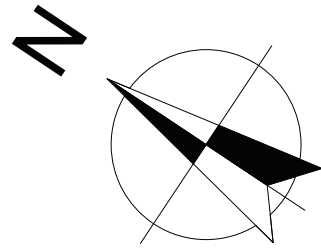

Dédestination	Surface m ²
Salle principale	38,76 m ²
Local technique	8,76 m ²
Terrasse bois	89,25 m ²
Local de rangement	4,92 m ²
Douche PMR Femmes	3,62 m ²
Douche PMR Hommes	3,62 m ²
WC PMR Femmes	4,30 m ²
WC PMR Hommes	4,30 m ²
WC Femmes	2,00 m ²
Urinoir	2,00 m ²
Emprise au sol total	181,25 m ²

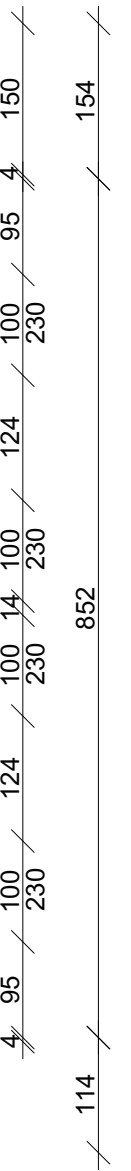
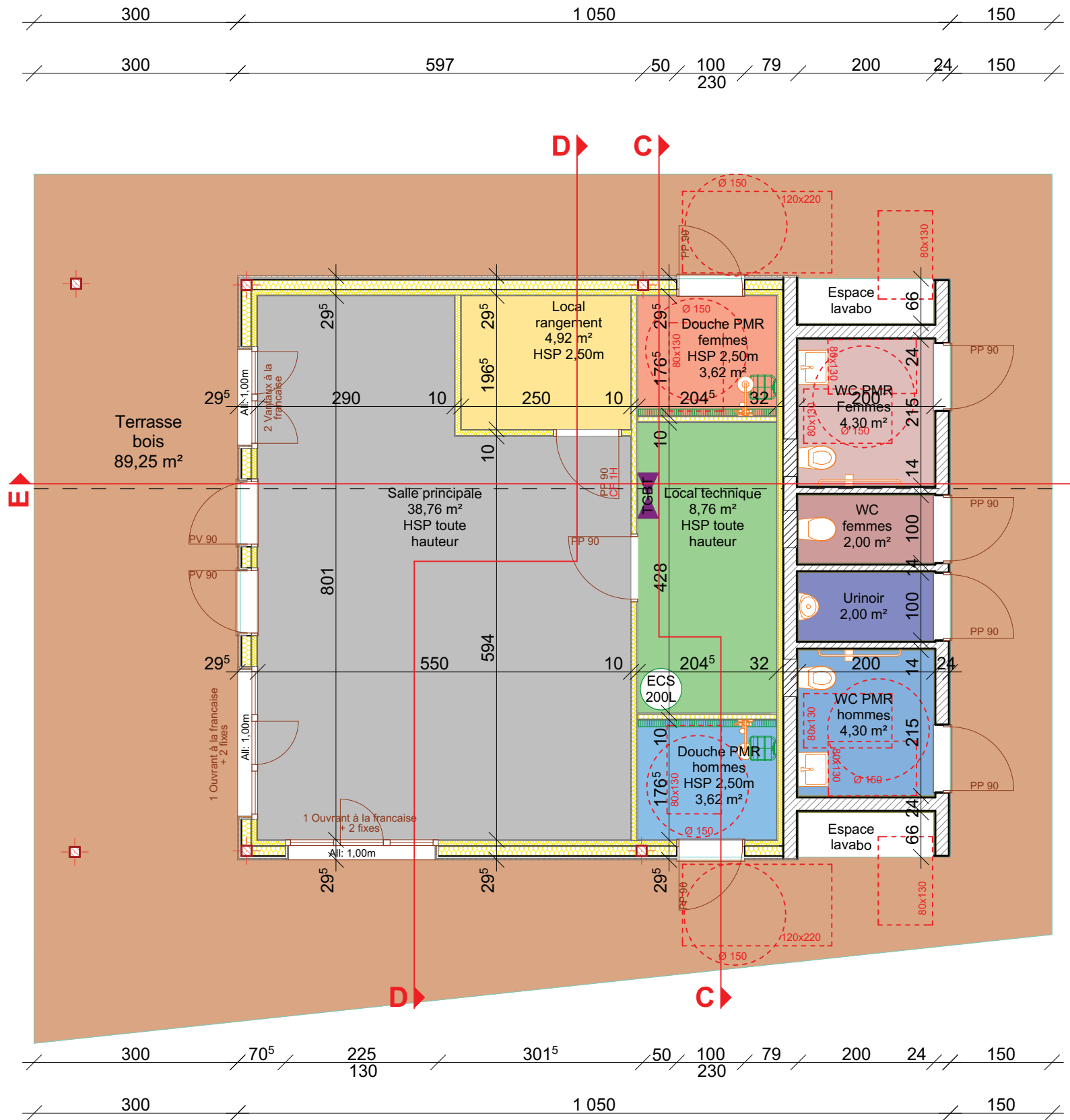
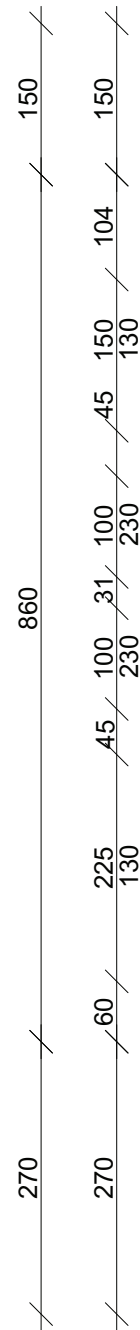

Plan DCE du bâtiment d'accueil station trail Route de l'étang 61250 Ecouves	Phase : DCE	Date : 03/10/2019	Indice : 1
	Maître d'ouvrage : Communauté urbaine d'Alençon Hotel de ville CS 50362 61014 Alençon	Ech. : 1:75 Format : A3	5. Plan général bâtiment et tableau des surfaces
Maître d'oeuvre : Département Patrimoine Public - Bureau Architecture et Direction Bâtiment Hotel de ville CS 50362 61014 Alençon	Emetteur : R.Olivo		

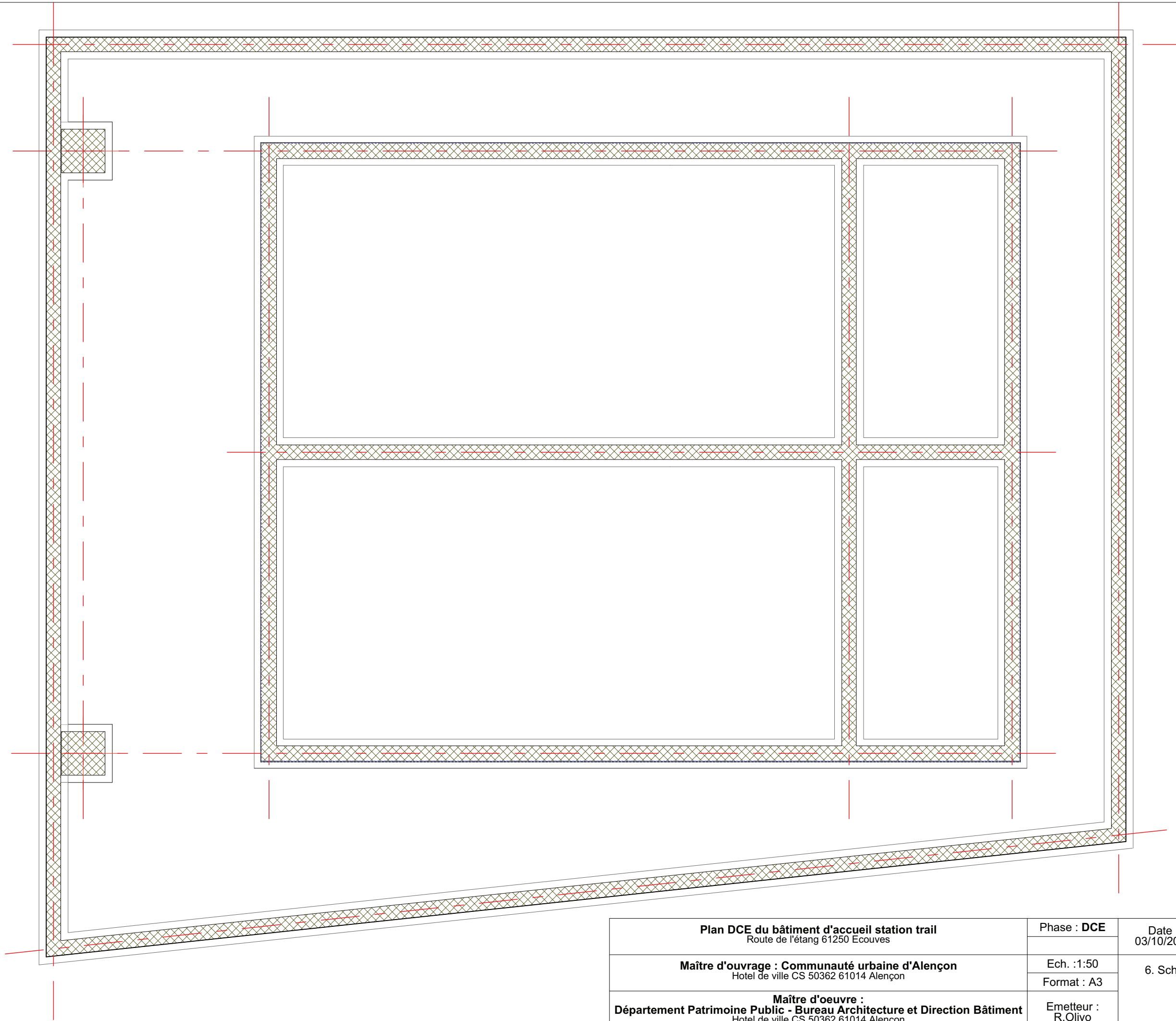

Plan DCE du bâtiment d'accueil station trail Route de l'étang 61250 Ecouves	Phase : DCE	Date : 03/10/2019	Indice : 1
	Maître d'ouvrage : Communauté urbaine d'Alençon Hotel de ville CS 50362 61014 Alençon	Ech. :1:50 Format : A3	6. Schéma de principe des fondations
Maître d'oeuvre : Département Patrimoine Public - Bureau Architecture et Direction Bâtiment Hotel de ville CS 50362 61014 Alençon	Emetteur : R.Olivo		

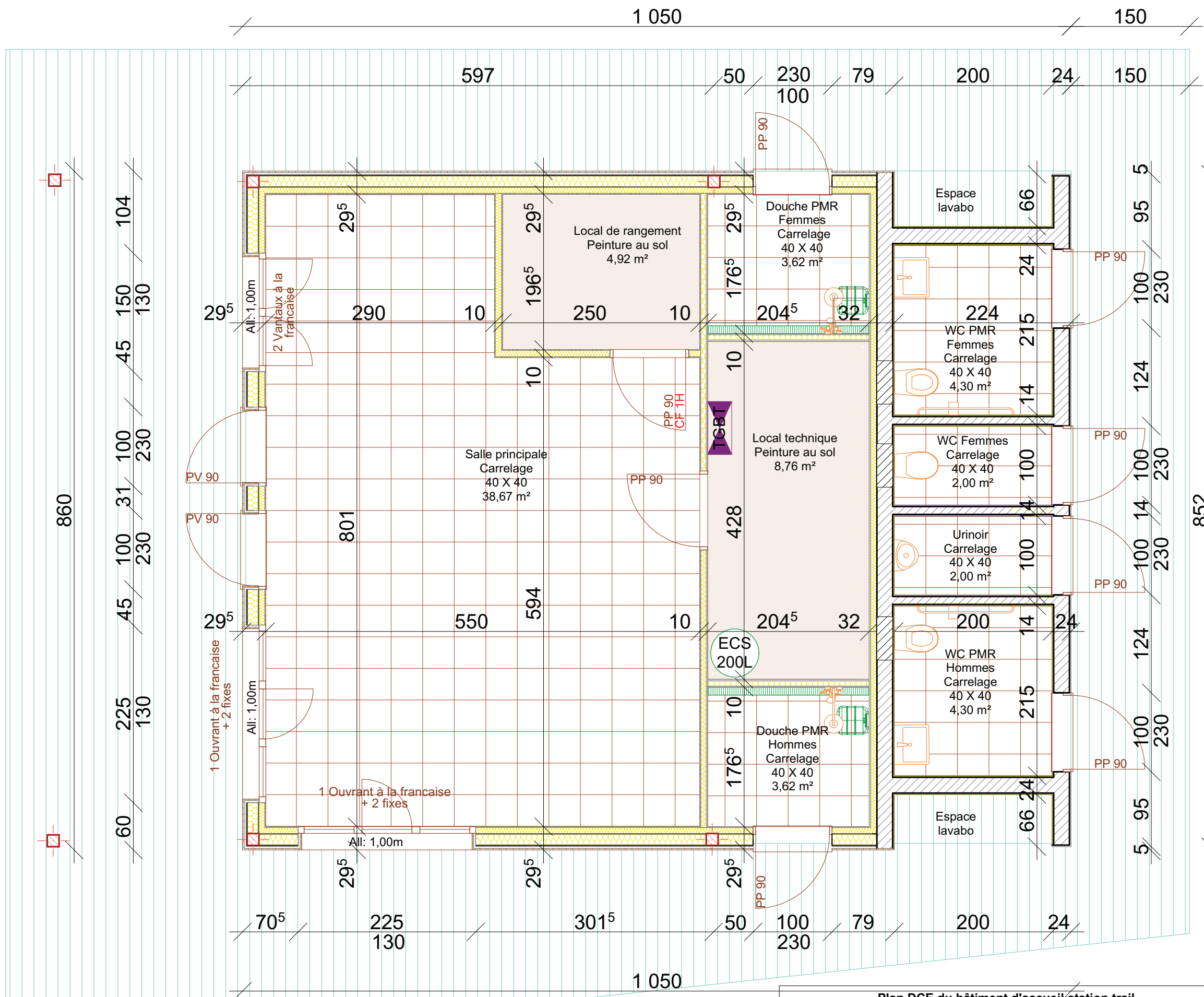

Plan DCE du bâtiment d'accueil station trail Route de l'étang 61250 Ecouves	Phase : DCE	Date : 03/10/2019	Indice : 1
	Maître d'ouvrage : Communauté urbaine d'Alençon Hotel de ville CS 50362 61014 Alençon		7. Plan calpinage sol
Maître d'oeuvre : Département Patrimoine Public - Bureau Architecture et Direction Bâtiment Hotel de ville CS 50362 61014 Alençon		Ech. :1:50 Format : A3	
		Emetteur : R.Olivo	

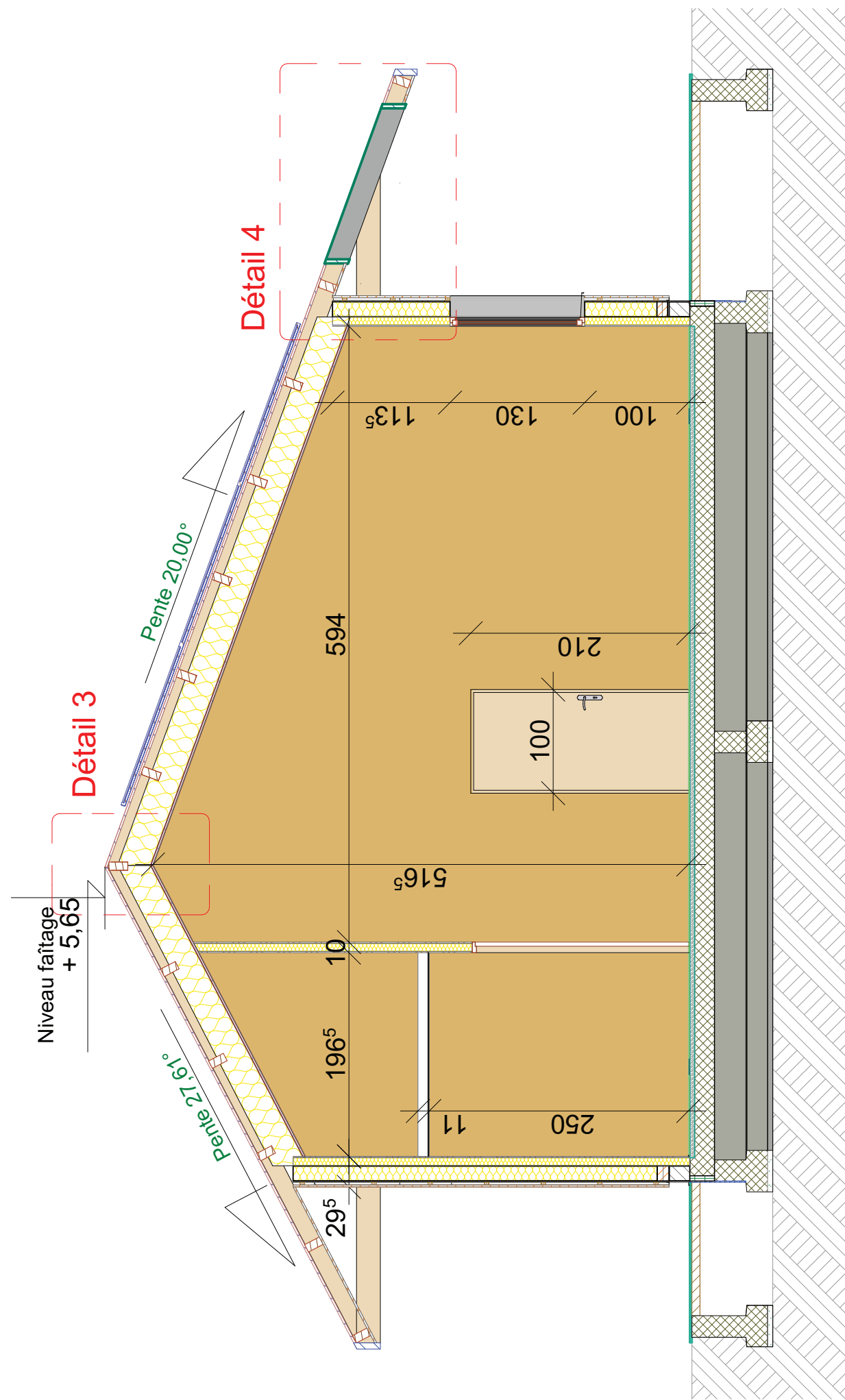

Coupe de principe DD

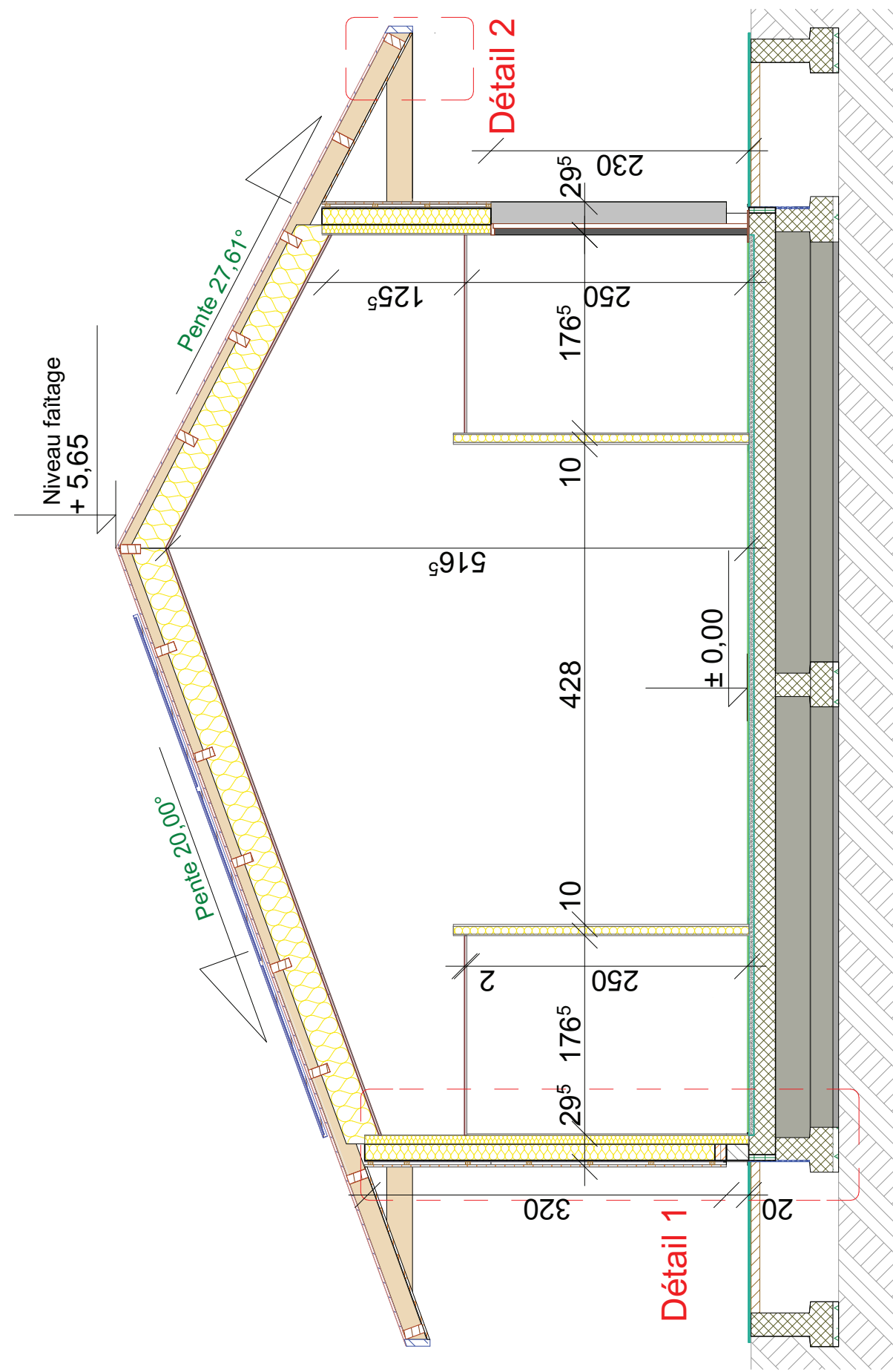

Coupe de principe CC

Plan DCE du bâtiment d'accueil station trail Route de l'étang 61250 Ecouves	Phase : DCE	Date : 03/10/2019	Indice : 1
	Maître d'ouvrage : Communauté urbaine d'Alençon Hotel de ville CS 50362 61014 Alençon	Ech. : 1:50 Format : A3	8. Coupe de principe CC et DD
Maître d'oeuvre : Département Patrimoine Public - Bureau Architecture et Direction Bâtiment Hotel de ville CS 50362 61014 Alençon	Emetteur : R.Olivo		

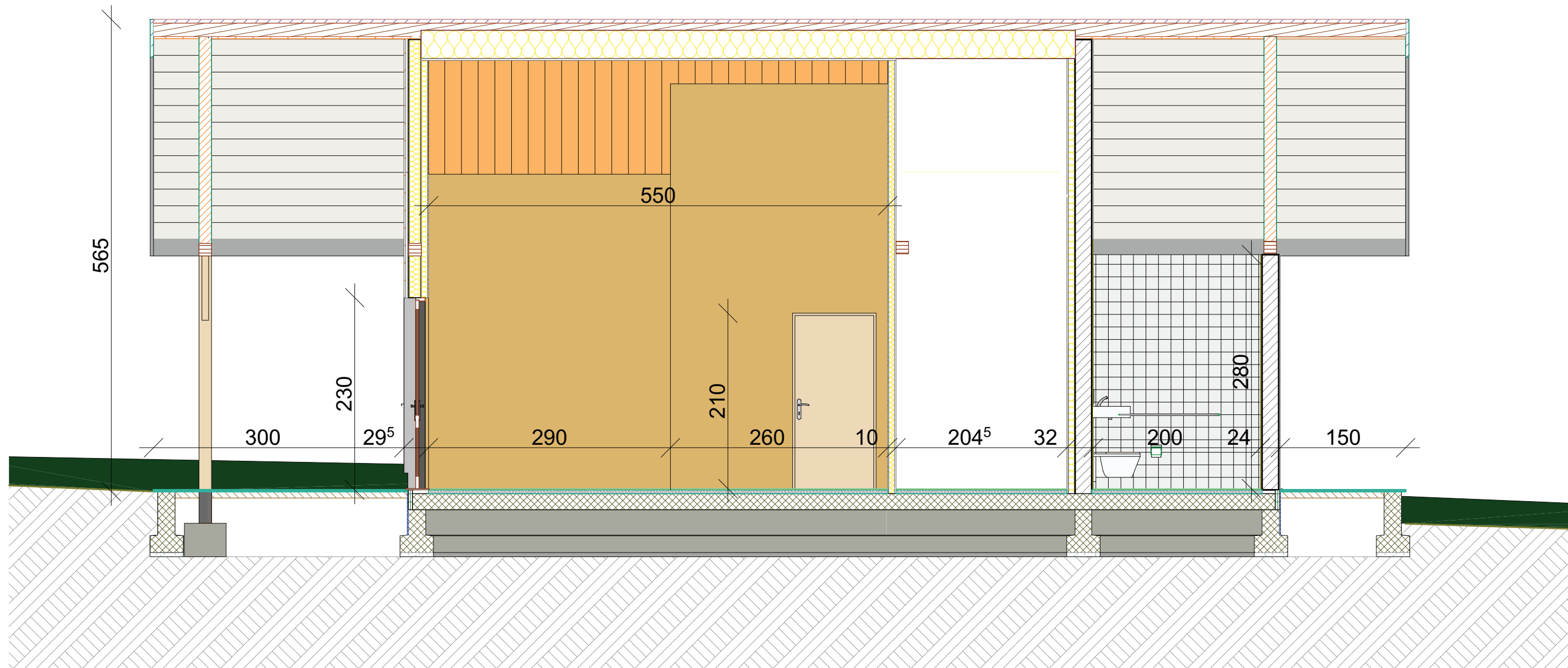

Coupe de principe EE

Plan DCE du bâtiment d'accueil station trail Route de l'étang 61250 Ecouves	Phase : DCE	Date : 03/10/2019	Indice : 1
	Maître d'ouvrage : Communauté urbaine d'Alençon Hotel de ville CS 50362 61014 Alençon	Ech. :1:50 Format : A3	9. Coupe de principe EE
Maître d'oeuvre : Département Patrimoine Public - Bureau Architecture et Direction Bâtiment Hotel de ville CS 50362 61014 Alençon	Emetteur : R.Olivo		

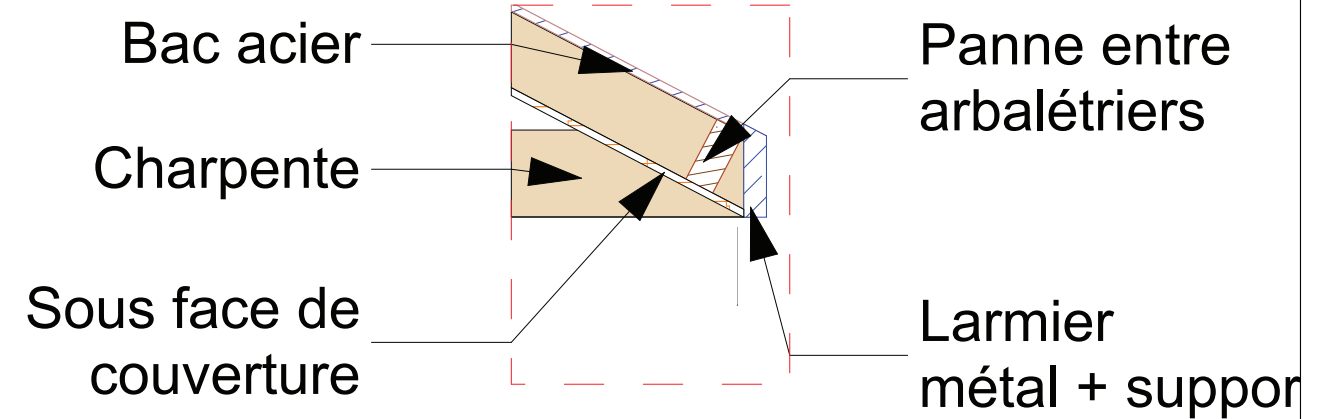
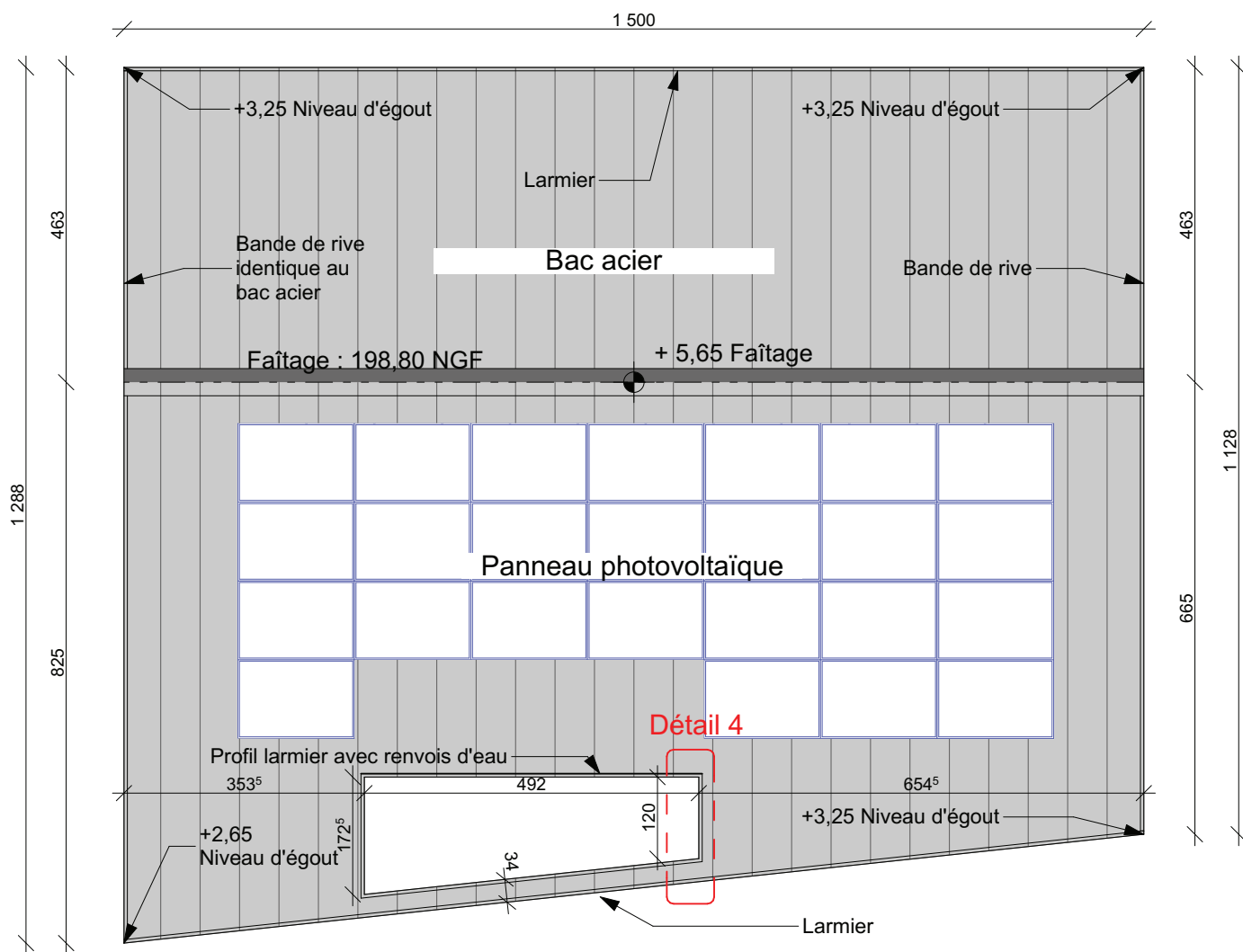

Détail 2 Egout

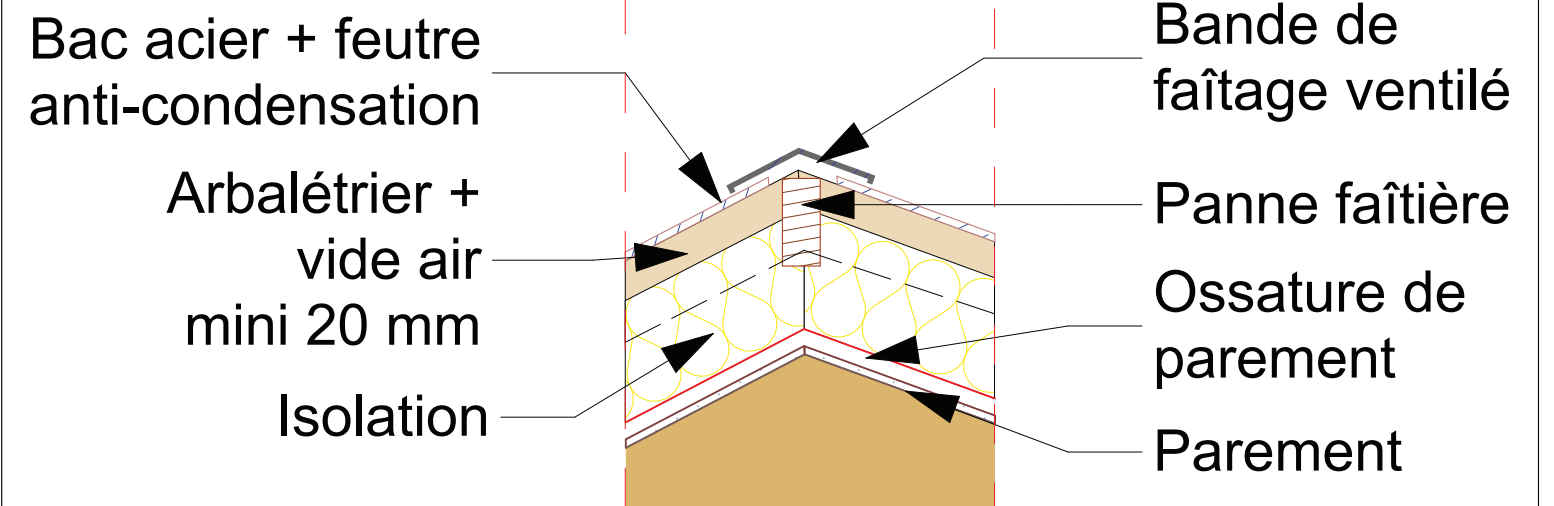

Détail 3 Faîtage

Plan DCE du bâtiment d'accueil station trail Route de l'étang 61250 Ecouves	Phase : DCE	Date : 03/10/2019	Indice : 1
	Maître d'ouvrage : Communauté urbaine d'Alençon Hotel de ville CS 50362 61014 Alençon	Ech. : 1:100, 1:20 Format : A3	10. Plan de principe couverture et détail 2 et 3
Maître d'oeuvre : Département Patrimoine Public - Bureau Architecture et Direction Bâtiment Hotel de ville CS 50362 61014 Alençon	Emetteur : R.Olivo		

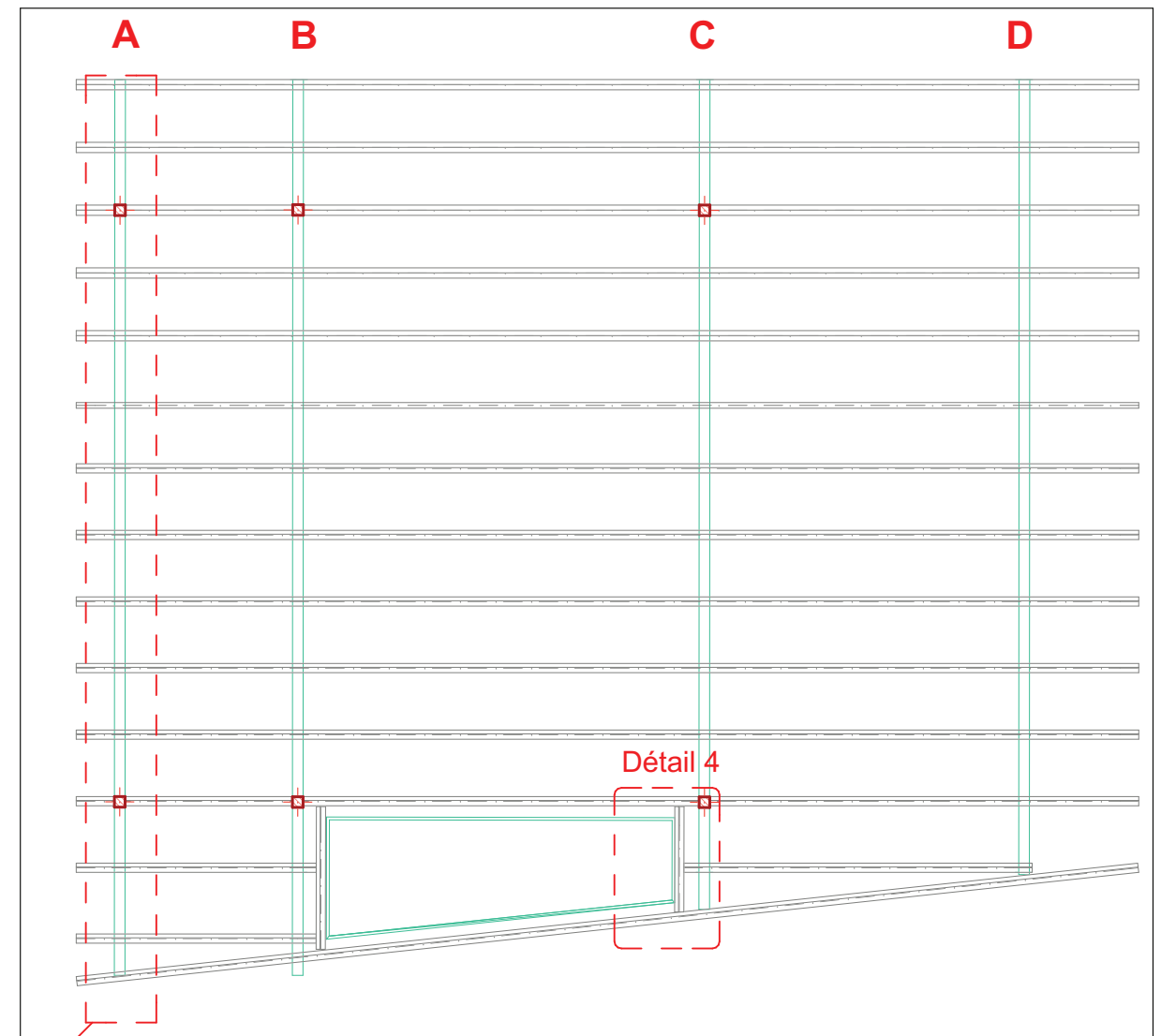
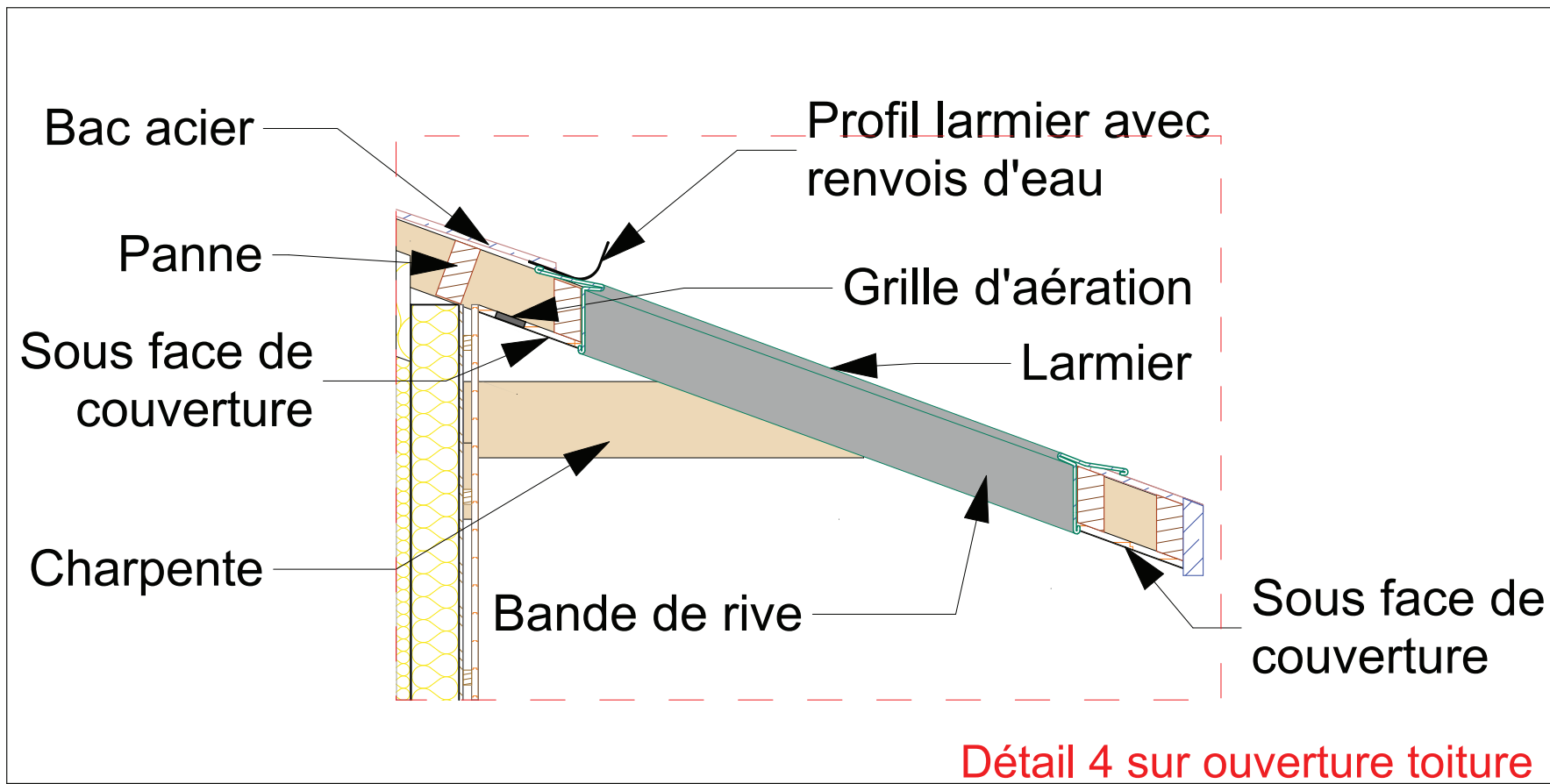

Plan de principe charpente

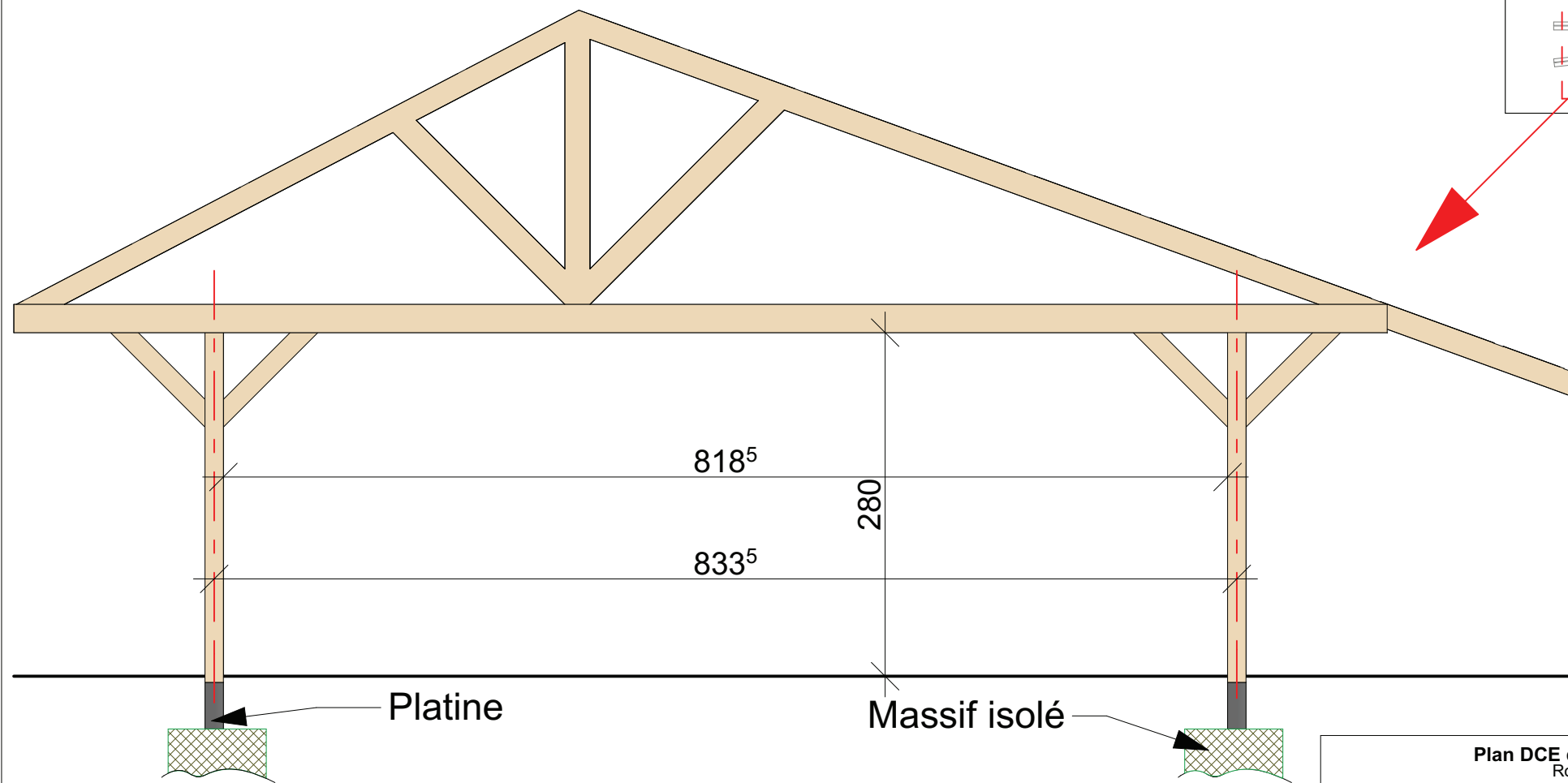

Coupe de principe charpente

Plan DCE du bâtiment d'accueil station trail Route de l'étang 61250 Ecouves	Phase : DCE	Date : 03/10/2019	Indice : 1
	Maître d'ouvrage : Communauté urbaine d'Alençon Hotel de ville CS 50362 61014 Alençon	Ech. : 1:100, 1:50, 1:20	11. Schémas et plan de principe charpente et Détail 4 sur ouverture toiture
Maître d'oeuvre : Département Patrimoine Public - Bureau Architecture et Direction Bâtiment Hotel de ville CS 50362 61014 Alençon	Format : A3		
	Emetteur : R.Olivo		

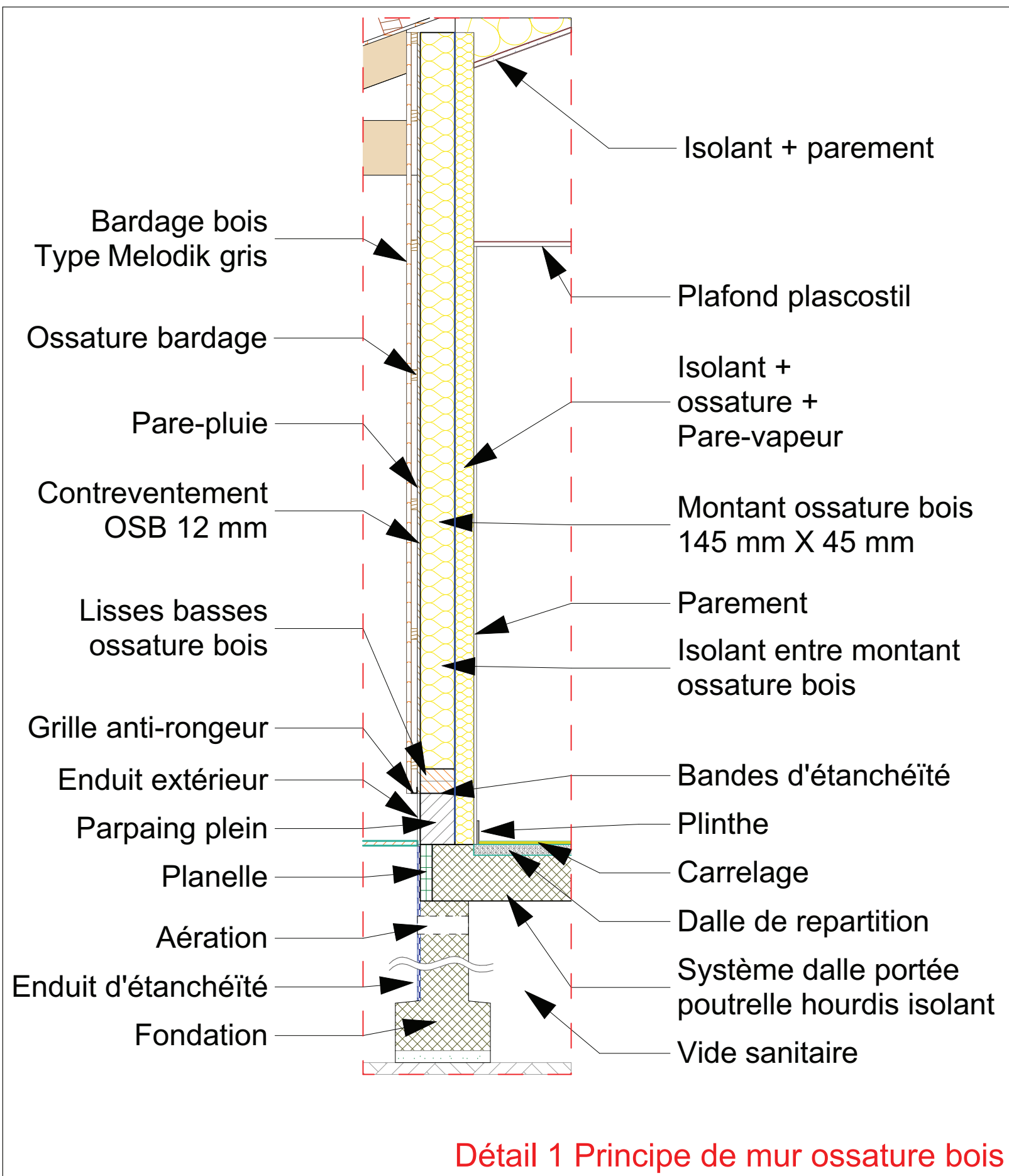

Détail 1 Principe de mur ossature bois

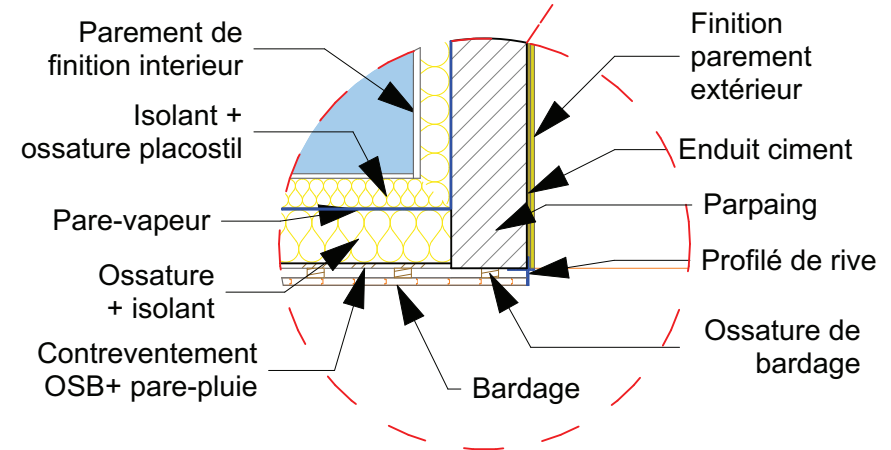
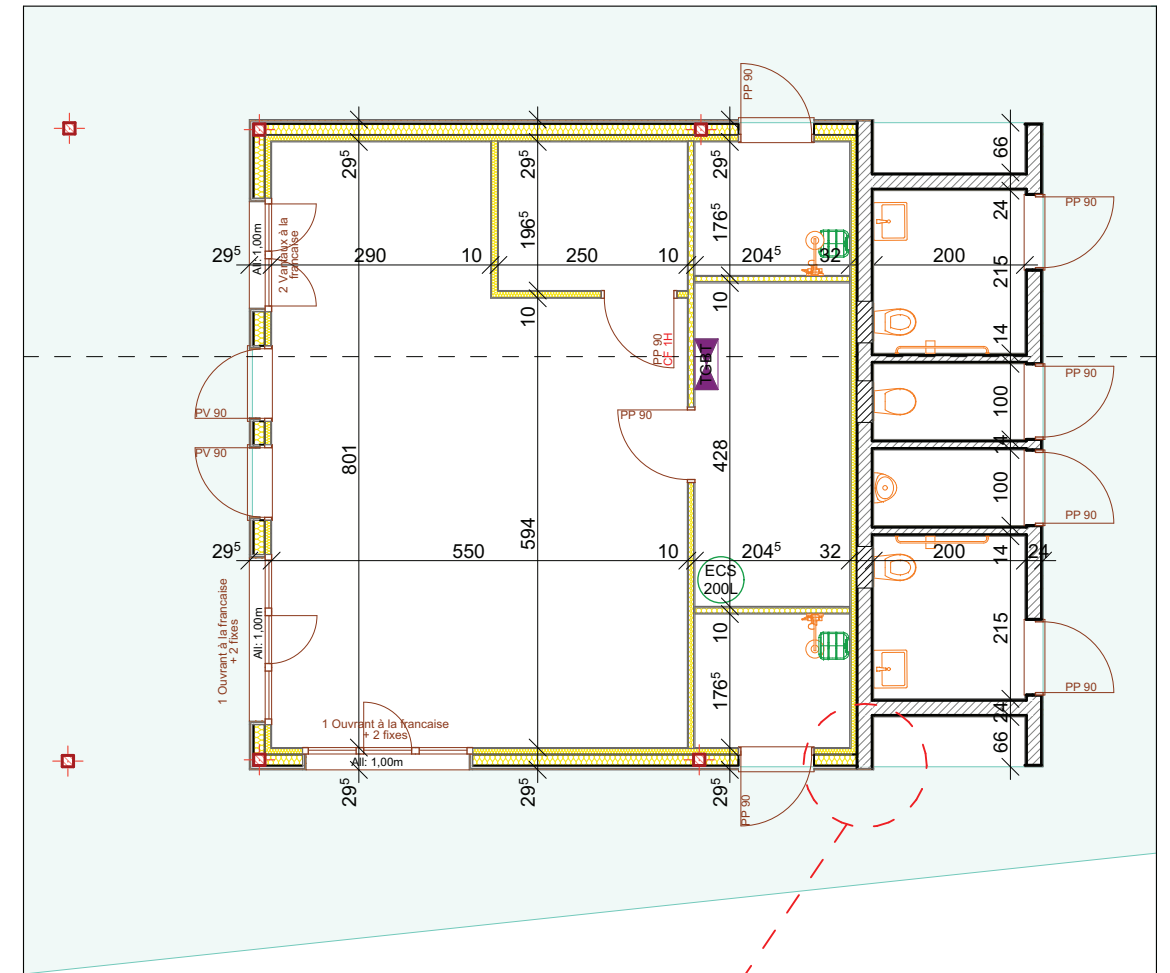

Détail 5 sur jonction bardage et enduit

Plan DCE du bâtiment d'accueil station trail Route de l'étang 61250 Ecouves	Phase : DCE	Date : 03/10/2019	Indice : 1
	Maître d'ouvrage : Communauté urbaine d'Alençon Hotel de ville CS 50362 61014 Alençon	Ech. : 1:20, 1:100 Format : A3	12. Détail 1 de coupe de principe et détail 5 sur jonction et enduit
Maître d'oeuvre : Département Patrimoine Public - Bureau Architecture et Direction Bâtiment Hotel de ville CS 50362 61014 Alençon	Emetteur : R.Olivo		

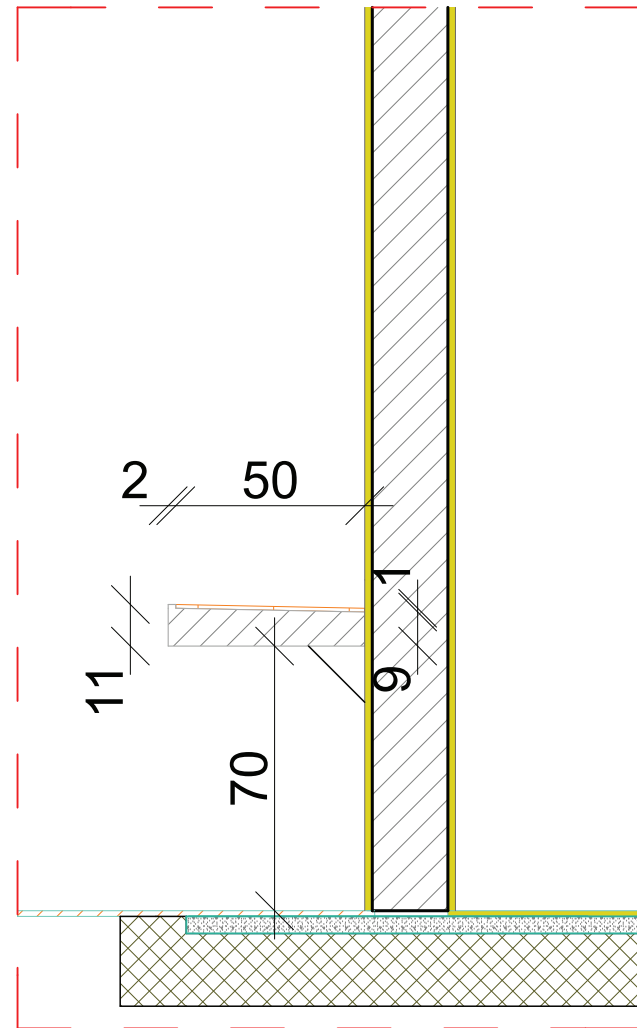

Coupe de principe sur vasque

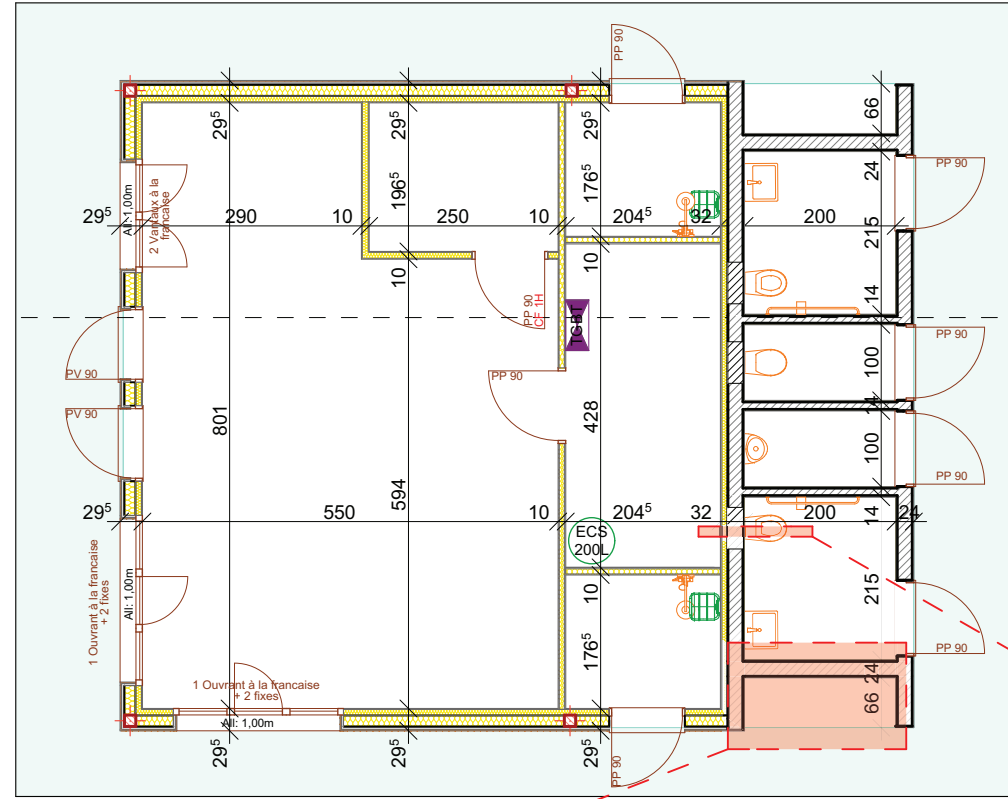

- Plaque de contreplaqué
- Isolation
- Bati-support
- Isolation polystyrène
- Plaque de plâtre
- Parement

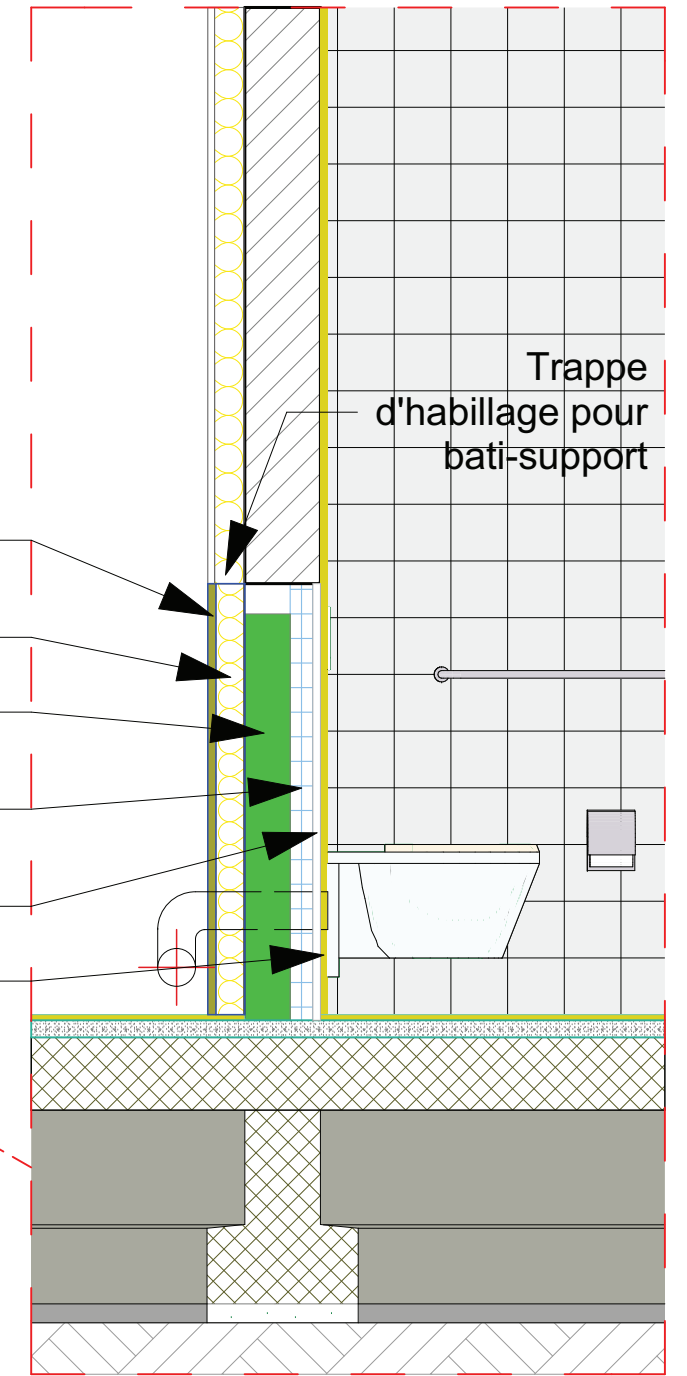

Détail de principe bati-support

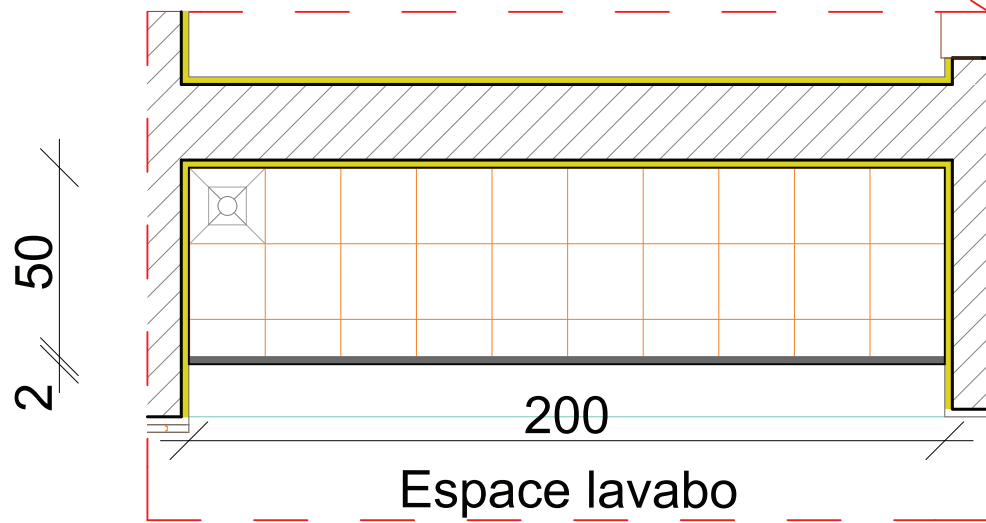

Plan de principe vasque

Plan DCE du bâtiment d'accueil station trail Route de l'étang 61250 Ecouves	Phase : DCE	Date : 03/10/2019	Indice : 1
	Maître d'ouvrage : Communauté urbaine d'Alençon Hotel de ville CS 50362 61014 Alençon	Ech. : 1:100, 1:20 Format : A3	13. Détails de principes Bati-support et plan vasque
Maître d'oeuvre : Département Patrimoine Public - Bureau Architecture et Direction Bâtiment Hotel de ville CS 50362 61014 Alençon	Emetteur : R.Olivo		

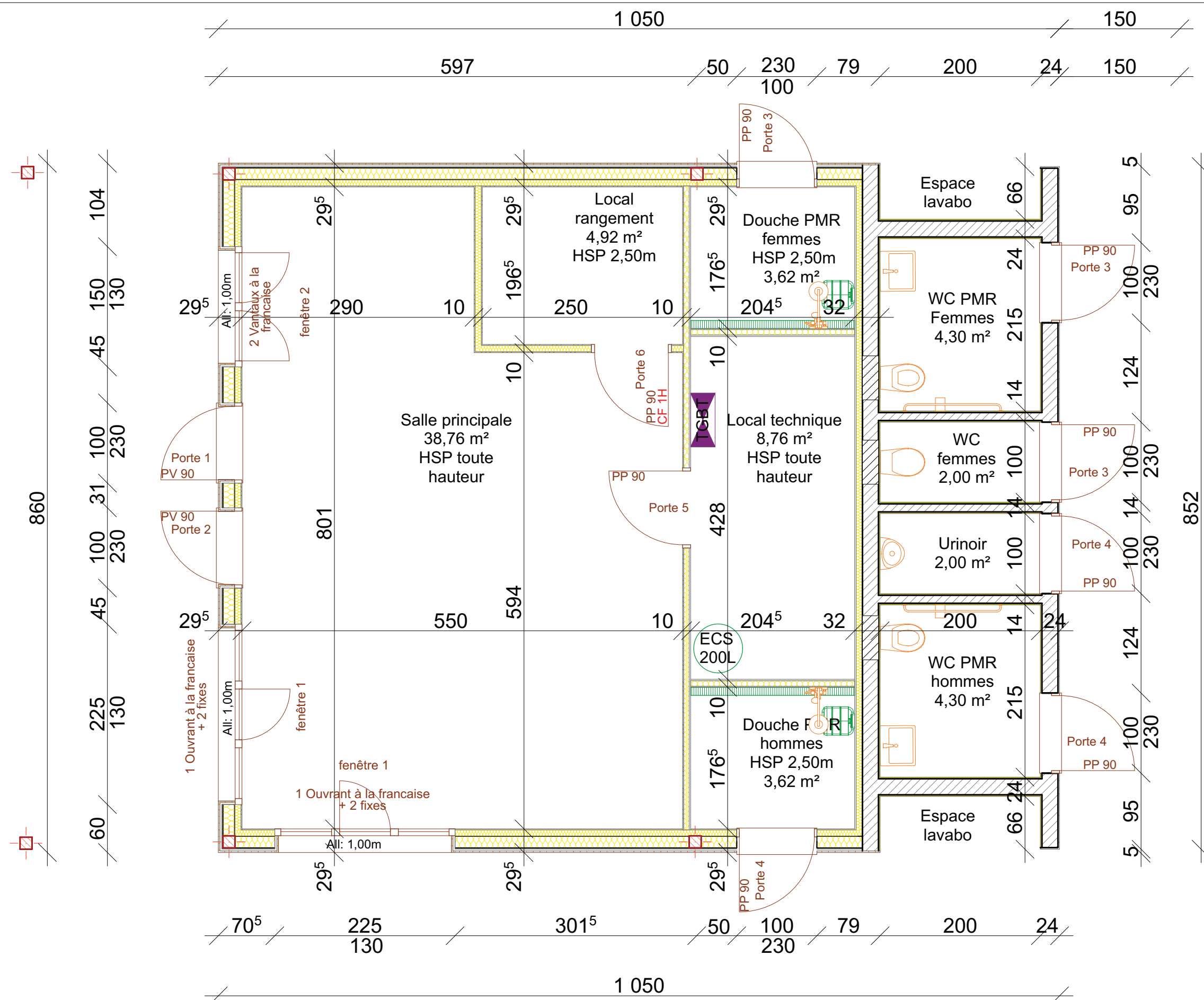

Plan DCE du bâtiment d'accueil station trail Route de l'étang 61250 Ecouves	Phase : DCE	Date : 03/10/2019	Indice : 1
	Maître d'ouvrage : Communauté urbaine d'Alençon Hotel de ville CS 50362 61014 Alençon	Ech. : 1:50	14. Répérage menuiseries
Maître d'oeuvre : Département Patrimoine Public - Bureau Architecture et Direction Bâtiment Hotel de ville CS 50362 61014 Alençon	Format : A3		
		Emetteur : R.Olivo	

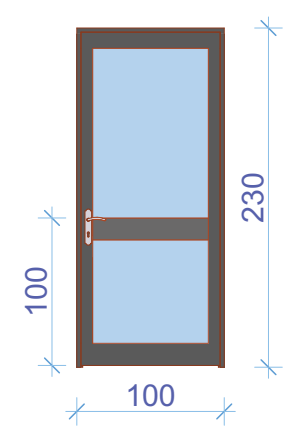
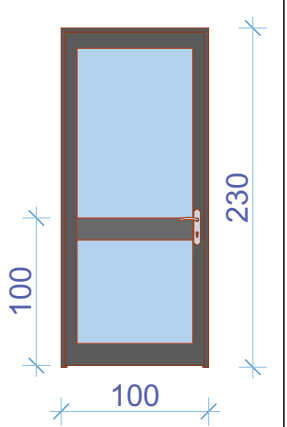
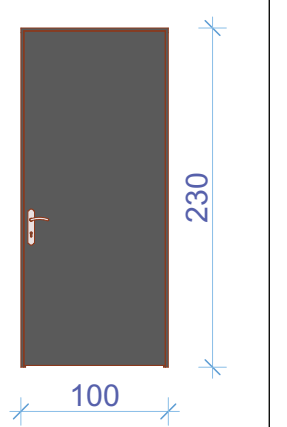
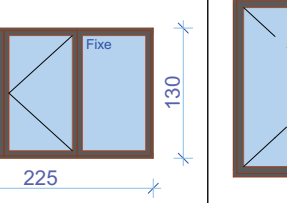
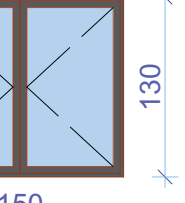
Type	Porte	Porte	Porte	Porte	Porte	Porte	Fenêtre	Fenêtre
Quantité	1	1	3	3	1	1	2	1
Type	Porte 1 Extérieur	Porte 2 Extérieur	Porte 3 Extérieur	Porte 4 Extérieur	Porte 5 Intérieur	Porte 6 Intérieur	Fenêtre 1	Fenêtre 2
Largeur	100	100	100	100	100	100	225	150
Hauteur	230	230	230	230	210	210	130	130
Elévation								

Plan DCE du bâtiment d'accueil station trail Route de l'étang 61250 Ecouves	Phase : DCE	Date : 03/10/2019	Indice : 1
	Maître d'ouvrage : Communauté urbaine d'Alençon Hotel de ville CS 50362 61014 Alençon	Ech. :2:1 Format : A3	15. Nomenclature menuiseries
Maître d'oeuvre : Département Patrimoine Public - Bureau Architecture et Direction Bâtiment Hotel de ville CS 50362 61014 Alençon	Emetteur : R.Olivo		

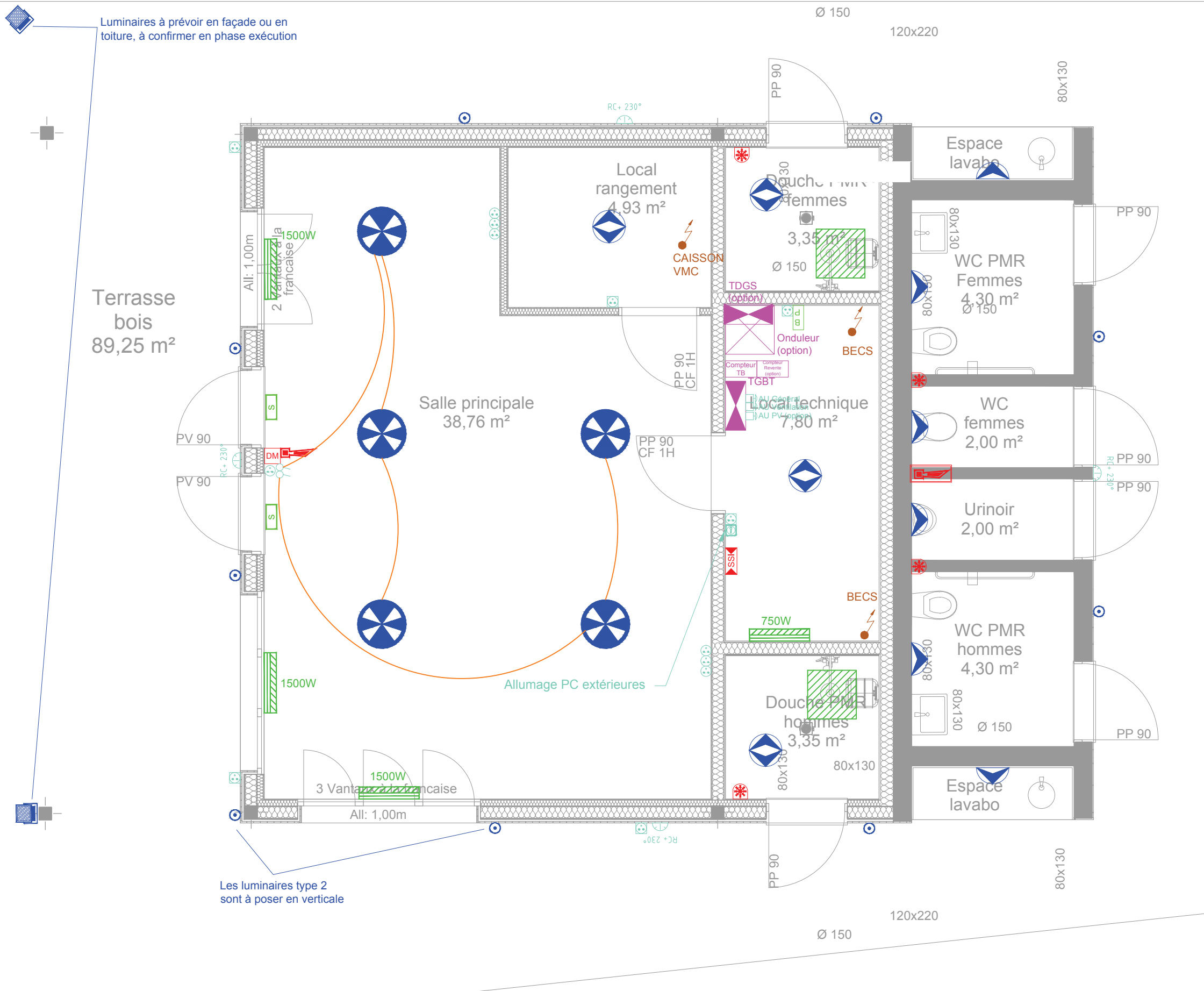

SYMBOLE	
	* TYPE 1 : SUSPENSION LED 40W TYPE ZOOK DE CHEZ EPSILON
	* TYPE 2 : REGLETTE ETANCHE LED 27W TYPE STILO70 DE CHEZ TRILUX
	* TYPE 3 : HUBLOT LED 30W + DETECTEUR INTEGRE TYPE ZULA DE CHEZ EPSILON
	* TYPE 4 : PROJECTEUR LED 17 W TYPE FLY DE CHEZ EPSILON
	* PRISE DE COURANT 2P+T 16A / ETANCHE
	* INTERRUPTEUR SIMPLE ALLUMAGE / ETANCHE
	* DETECTEUR DE MOUVEMENT MURALE
	* BLOC DE BALISAGE AUTONOME
	* BLOC PORTATIF
	* CENTRALE INCENDIE
	* DIFFUSEUR SONORE 90dB // ETANCHE
	* FLASH LIMINEUX
	* TABLEAU ELECTRIQUE
	* ALIMENTATION ELECTRIQUE
	* PANNEAU RAYONNANT TYPE SOLIUS DE CHEZ ATLANTIC (PUISSANCE SUIVANT PLAN)
	* CASSETTE RAYONNANTE DE CHEZ ATLANTIC (PUISSANCE 300W)
	* ARRÊT D'URGENCE

Phase :
DCE

CREATION D'UN
BÂTIMENT D'ACCUEIL
STATION TRAIL

MAITRE D'OUVRAGE :
CUA Communauté Urbaine d'Alençon
Hôtel de ville, CS 50362
61014 ALENÇON
Tél: 02.33.32.40.00
E Mail: cua@ville-alencon.fr

BUREAU D'ETUDES FLUIDES :
i2d CONSEILS
14 Rue Joseph Fourier
49 070 BEAUOUZE
Tél: 02.41.77.11.88
contact@i2d-conseils.fr

STATION TRAIL D'ECOUVES
Route de l'étang
61250 ECOUVES

N°Fichier :
19-164
Date Création :
17/07/19
Dessinée par :
AM
Ind. A Form. A3 Ech. 1/50

STATION TRAIL		
LOT ELECTRICITE		
Ind.	Date	Désignation
A	17/07/2019	CREATION DU DOCUMENT

N° Plan :
Niv : RDC

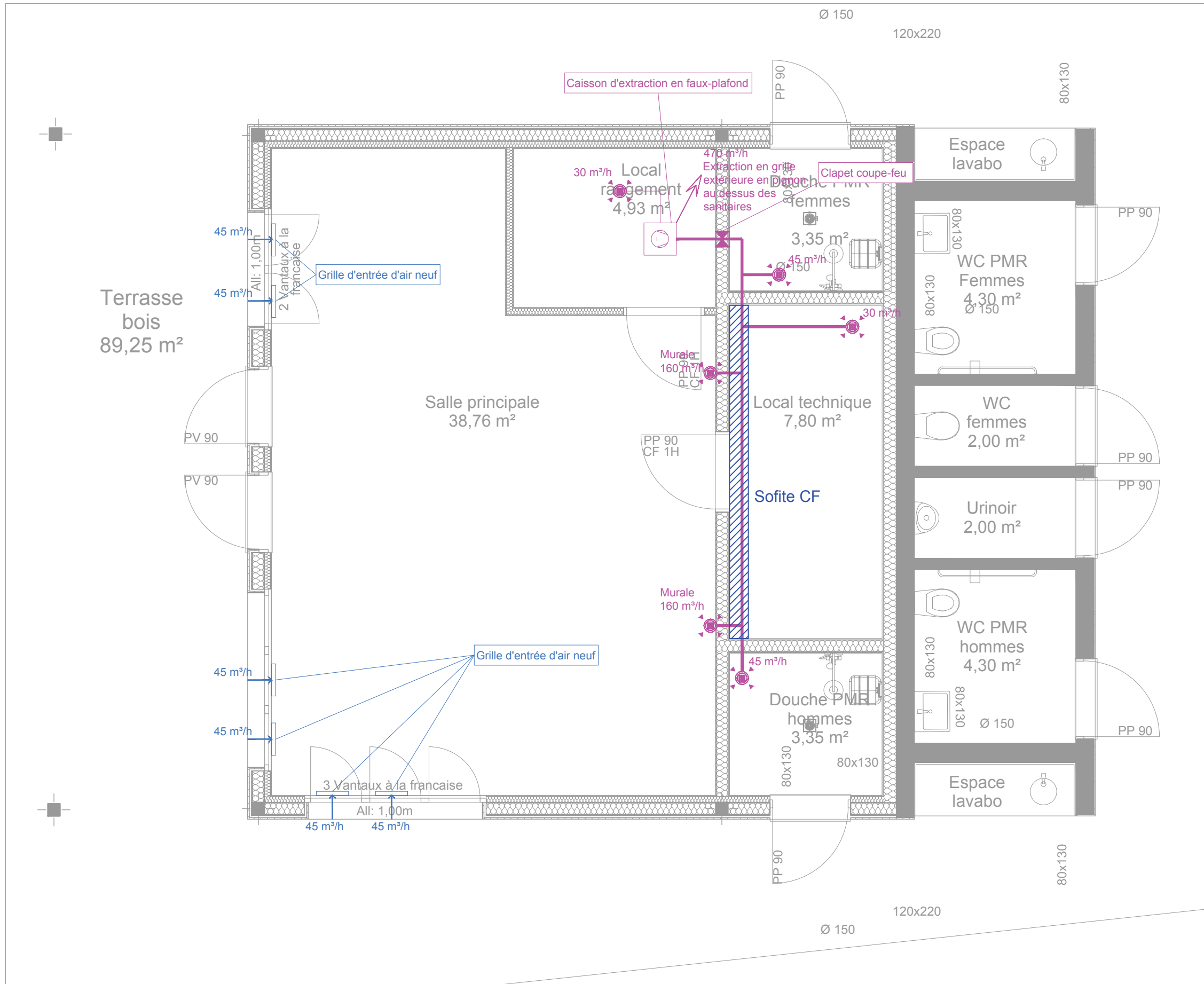

SYMBOLE	DESIGNATION
	Air extrait
	Air neuf

Phase :
DCE

CREATION D'UN
BÂTIMENT D'ACCUEIL
STATION TRAIL

MAITRE D'OUVRAGE : BUREAU D'ETUDES FLUIDES :



Hôtel de ville, CS 50362
61014 ALENÇON
Tél: 02.33.32.40.00
E Mail: cua@ville-alencon.fr



14 Rue Joseph Fourier
49 070 BEAUCOUZE
Tél: 02.41.77.11.88
contact@i2d-conseils.fr

STATION TRAIL D'ECOUVES
Route de l'étang
61250 ECOUVES

N°Fichier :
19-164

Date Création :
17/07/19

Dessinée par :
AM

Ind.	Form.	Ech.
A	A3	1/50

STATION TRAIL

LOT CVC

Ind.	Date	Désignation
A	17/07/2019	CREATION DU DOCUMENT

N° Plan :
Niv : RDC

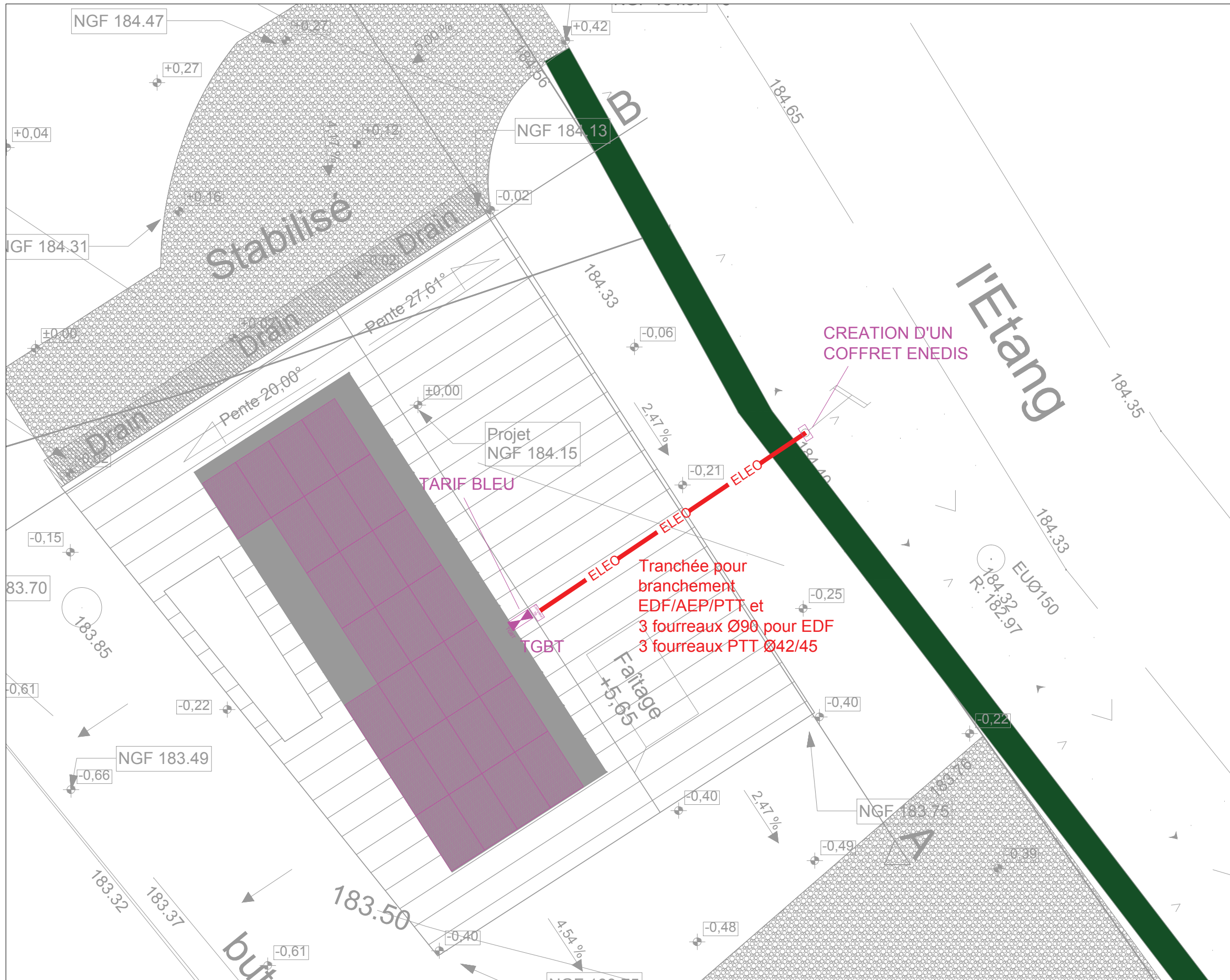

SYMBOLE	
	PANNEAUX PHOTOVOLTAÏQUE
	FOURREAUX
	COFFRET ENEDIS ECP3D
	TGBT

CREATION D'UN COFFRET ENEDIS

Tranchée pour branchement EDF/AEP/PTT et
3 fourreaux Ø90 pour EDF
3 fourreaux PTT Ø42/45

TARIF BLEU

Phase :
DCE

CREATION D'UN BÂTIMENT D'ACCUEIL STATION TRAIL

MAITRE D'OUVRAGE : **CUA** Communauté Urbaine d'Alençon
Hôtel de ville, CS 50362
61014 ALENÇON
Tél:02.33.32.40.00
E Mail:cua@ville-alencon.fr

BUREAU D'ETUDES FLUIDES : **i2d** CONSEILS
14 Rue Joseph Fourier
49 070 BEAUCOUZE
Tél:02.41.77.11.88
contact@i2d-conseils.fr

STATION TRAIL D'ECOUVES
Route de l'étang
61250 ECOUVES

N°Fichier : 19-164
Date Création : 17/07/19
Dessinée par : AM
Ind. A Form. A3 Ech. 1/50

STATION TRAIL		
PLAN DE MASSE		
Ind.	Date	Désignation
A	17/07/2019	CREATION DU DOCUMENT
N° Plan : Niv : Masse		