

PLAN DE REPERAGE

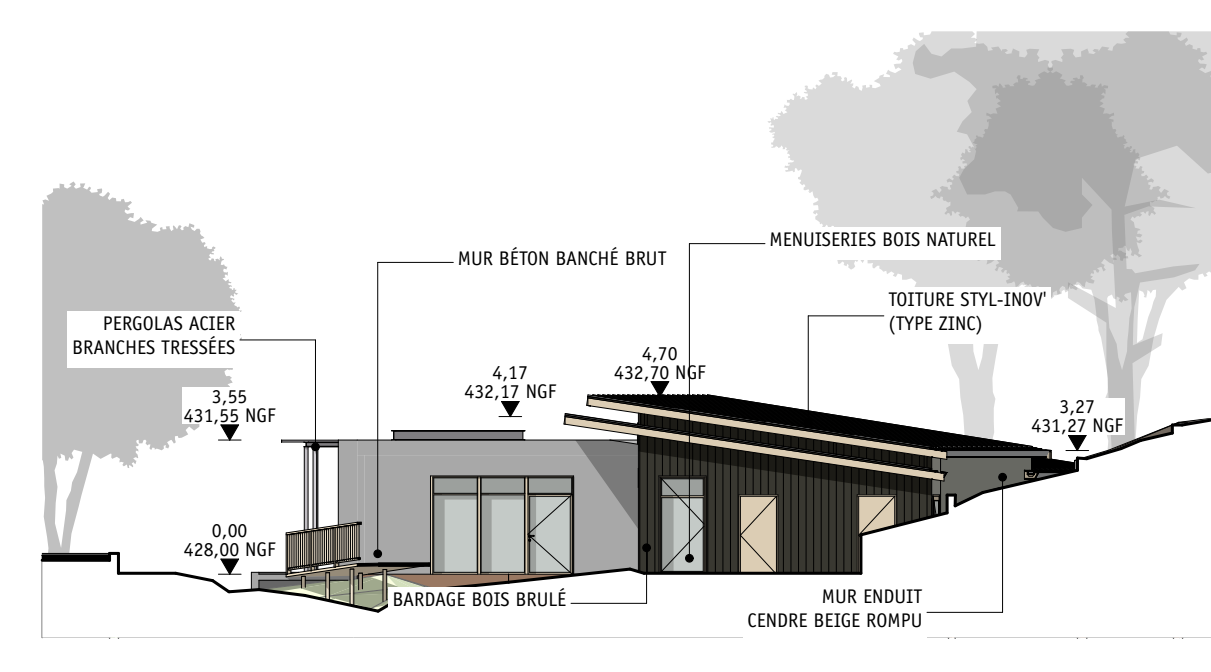

1. FAÇADE EST A 1:200

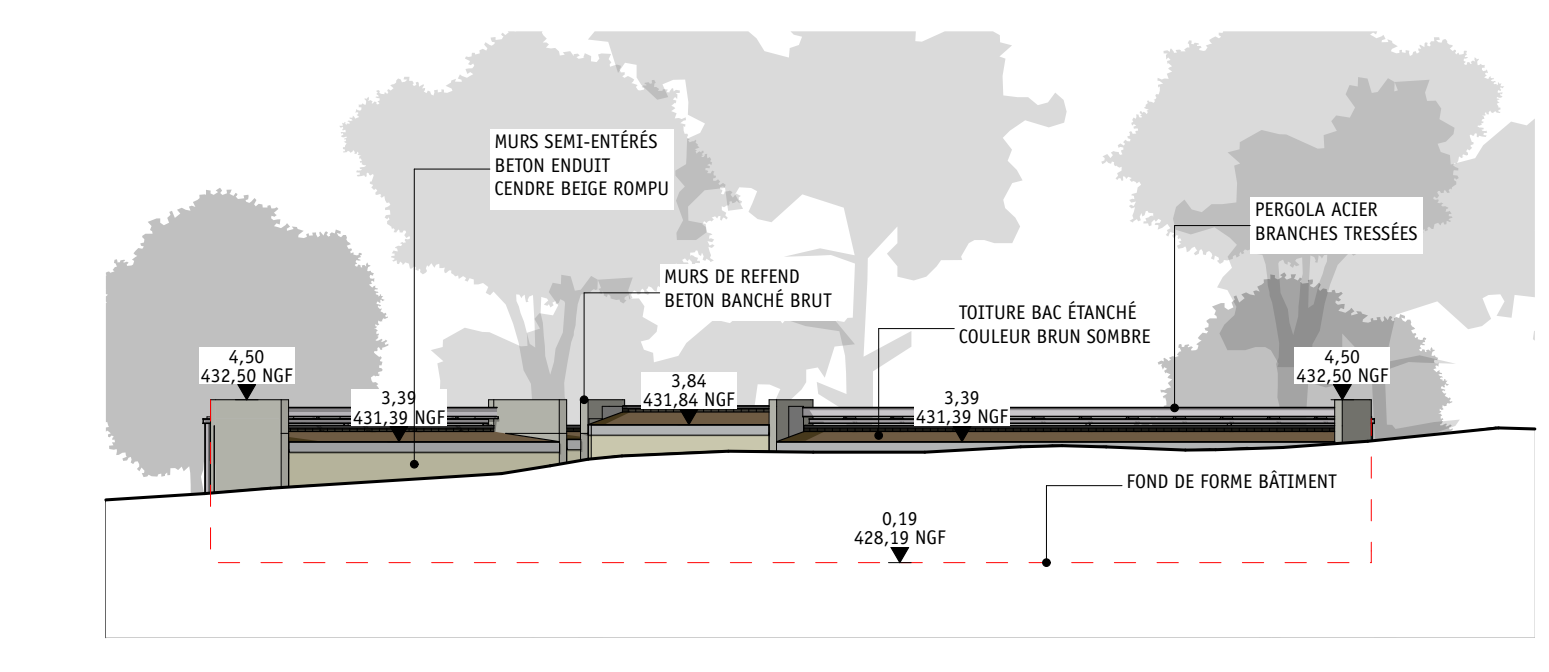

2. FAÇADE SUD-EST B 1:200

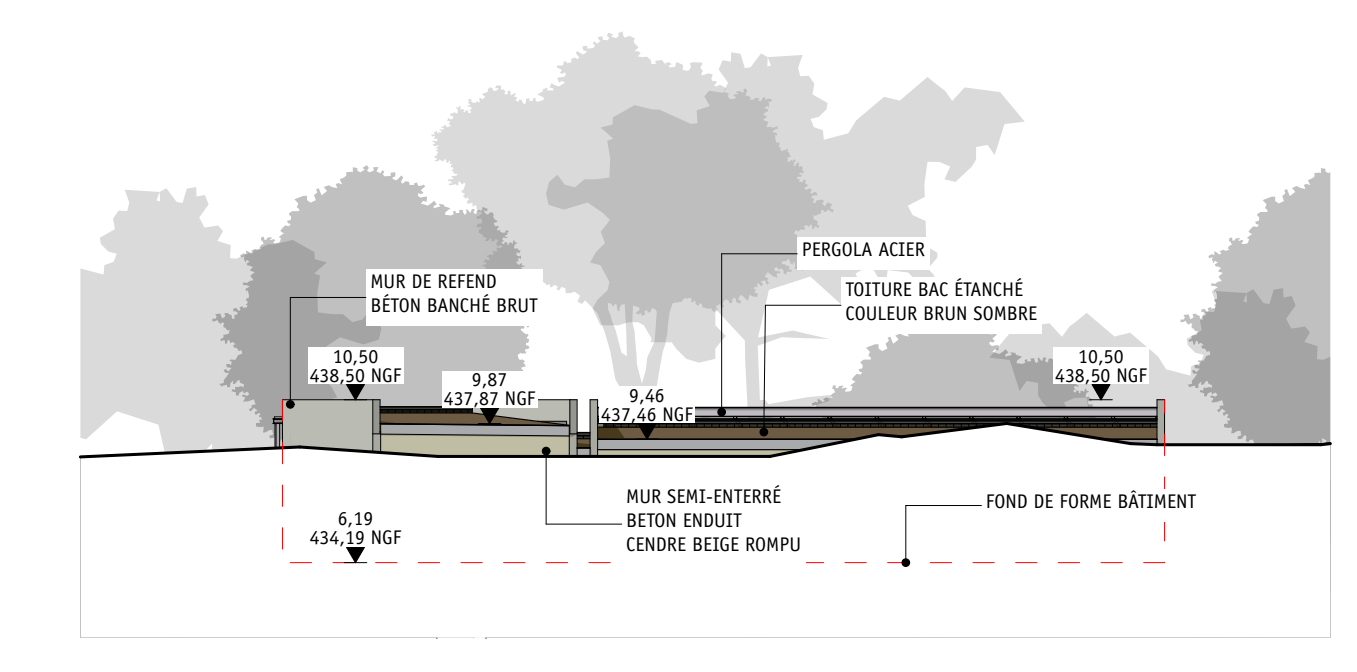

3. FAÇADE SUD-EST C 1:200

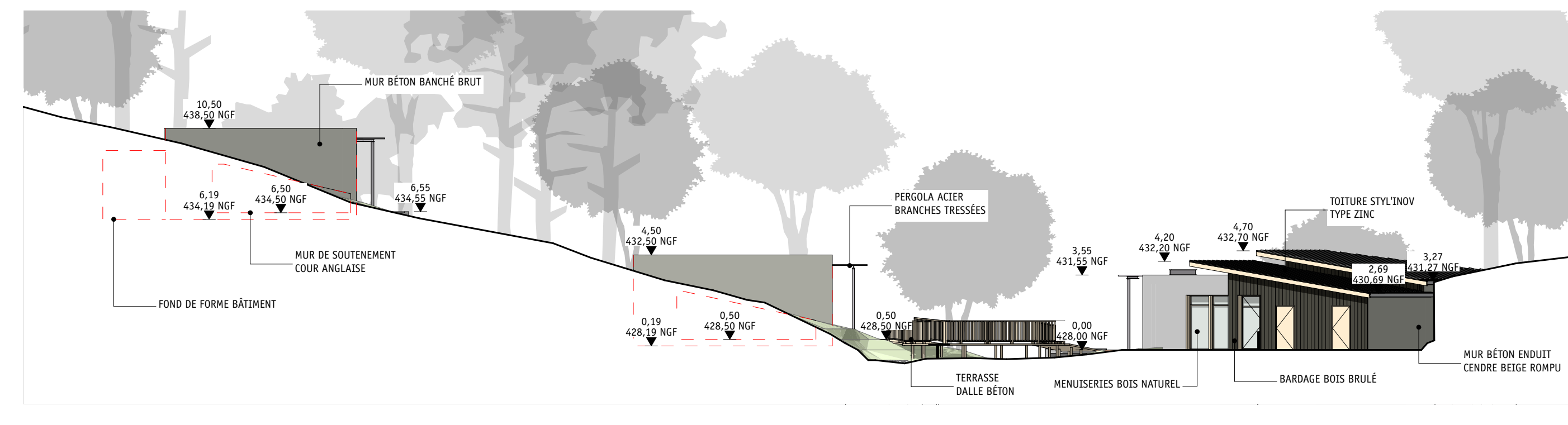

4. FAÇADE NORD-EST GÉNÉRALE 1 1:200

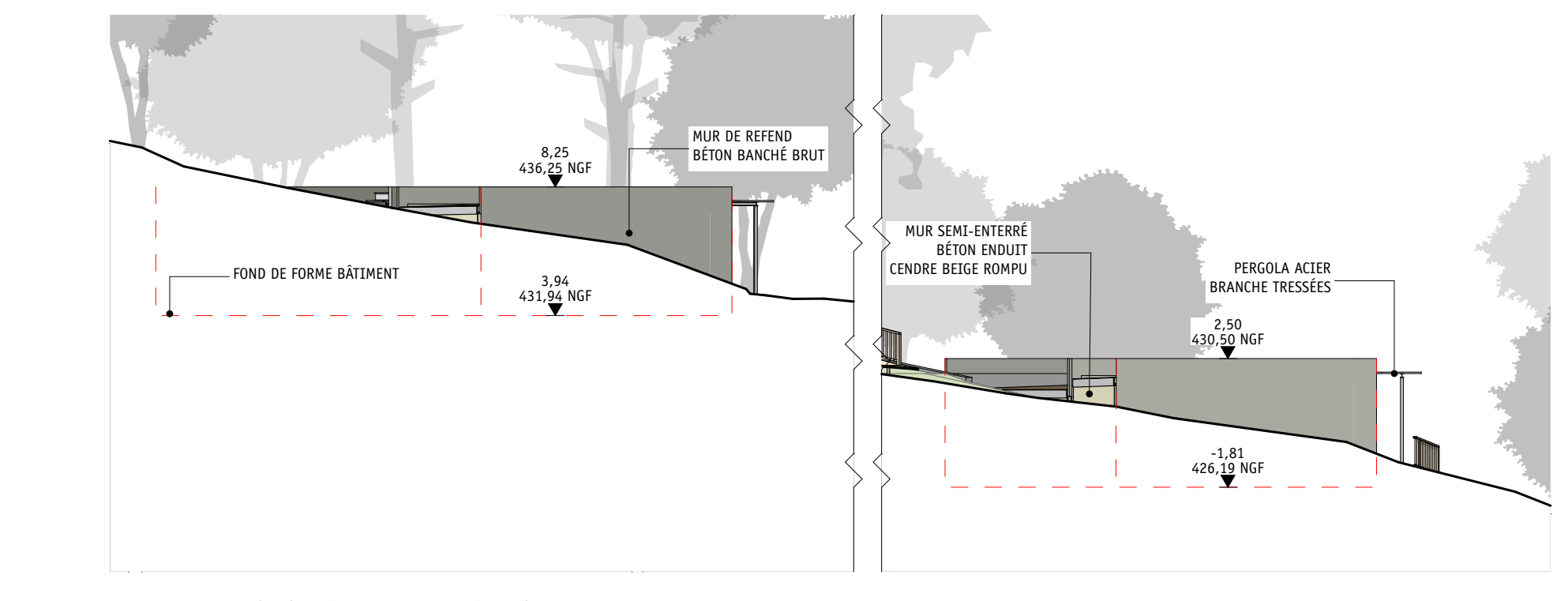

5. FAÇADE NORD-EST GÉNÉRALE 2 1:200

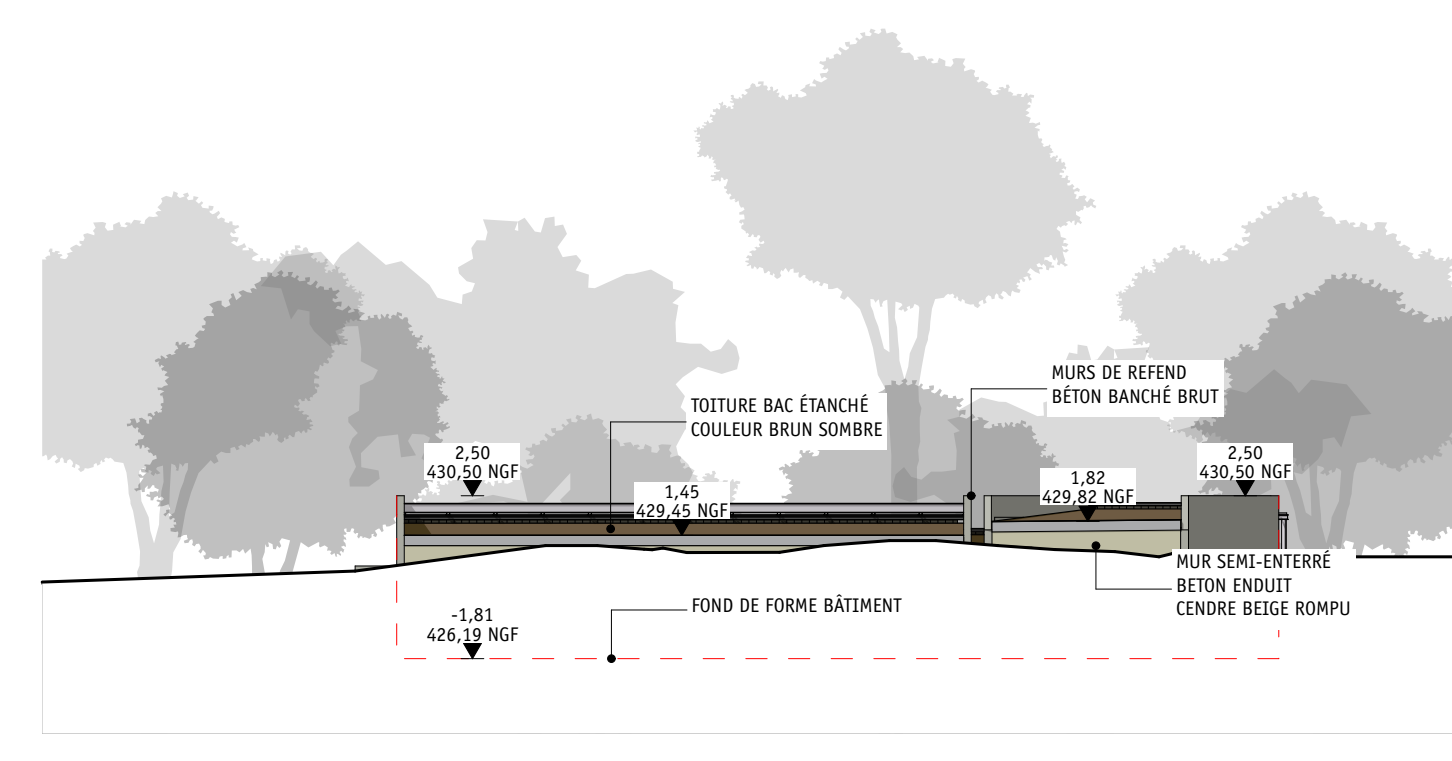

6. FAÇADE EST D 1:200

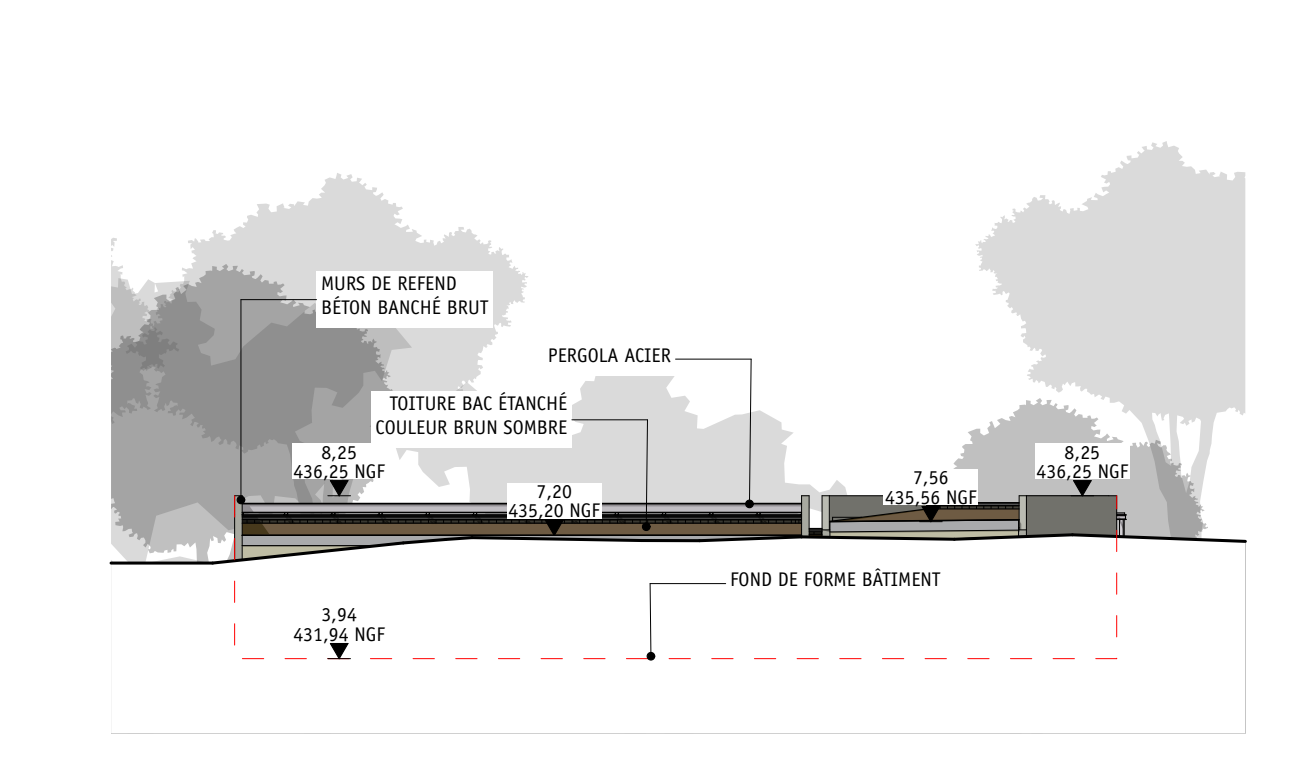

7. FAÇADE EST E 1:200

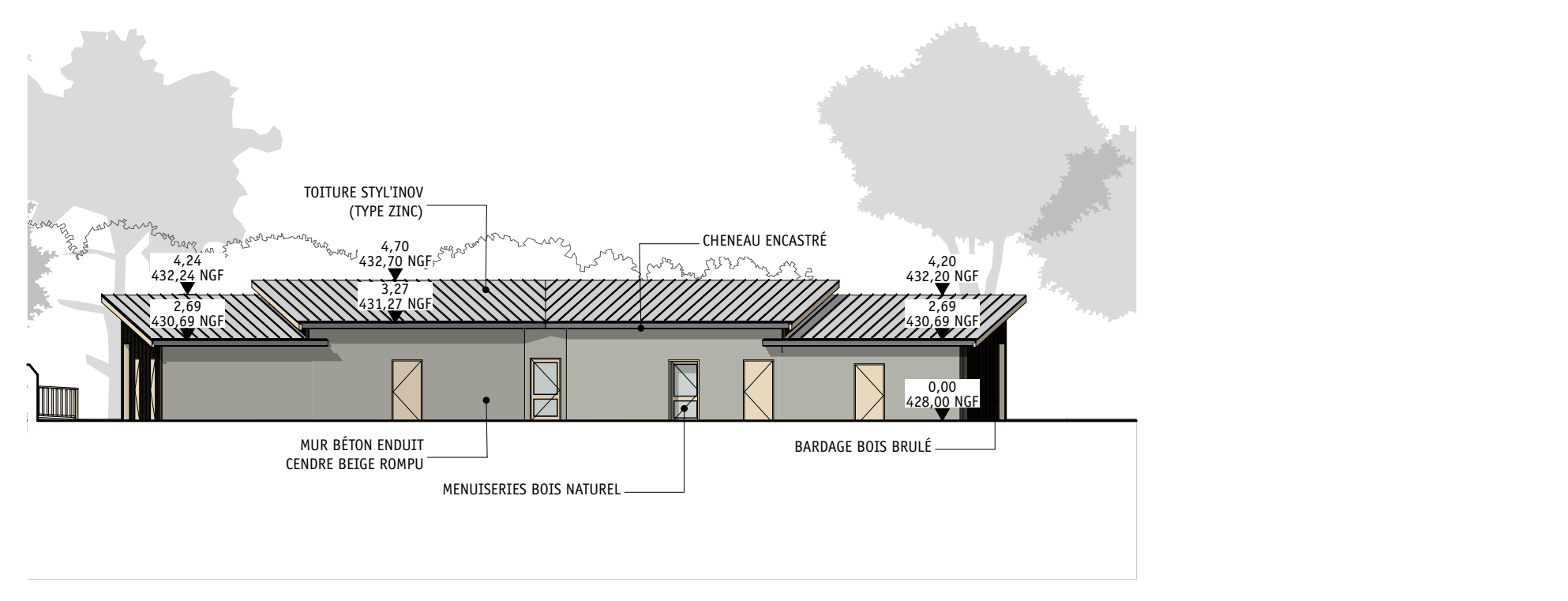

8. FAÇADE NORD A 1:200

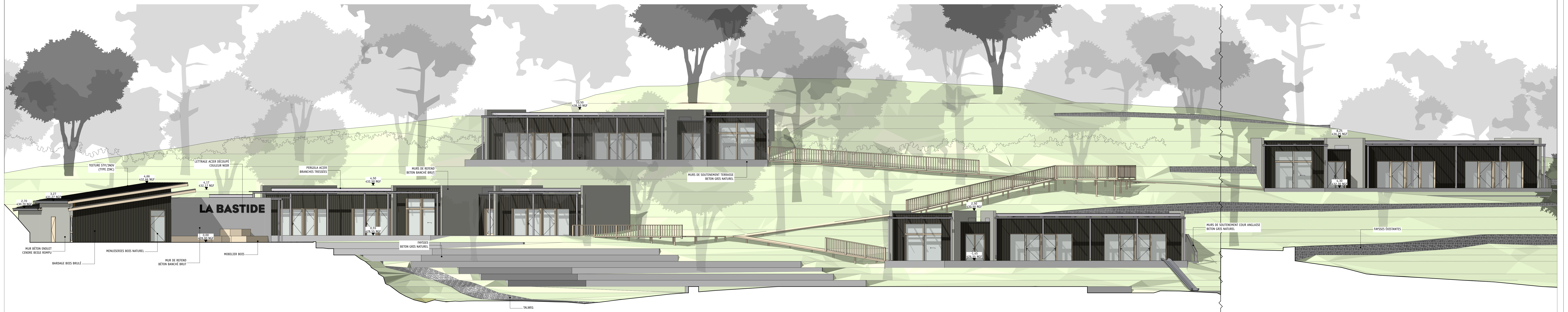

9. FAÇADE OUEST GÉNÉRALE 1:100

REQUALIFICATION DU SITE DE LA BASTIDE
CONSTRUCTION D'UN CENTRE D'ACCUEIL DE GROUPES

COMMUNE DE JAUIAC
Mairie de Jauiac
Place de l'Église de Murs JALOUX
04 75 93 22 28 - mairie@jauiac.fr

SDEA
Rue Pierre FILLAT
07000 Privas
04 75 00 57 50
sdea@sda-ardecche.fr

ESTÈVE & DUTRIEZ ARCHITECTES
4 place du 14 juillet
07000 AUBERAS
T : 09 49 93 00 81 / F : 04 75 39 00 43 / P : 04 15 91 39 23
contact@estevedutriez.com

BET TCE **FLORINE LACROIX**
BETREC IC **ATELIER DE PAYSAGE**
17000 Brive-la-Gaillarde
Rue de la Vallée - BP 51501
24000 BELLEVILLE-LES-TOURNAIS
T : 04 75 93 15 19
Contact:0475931519@betrec.com

Bureau Alpes Contrôles **Elyfec**
100000 Saint-Jean-Lieuville
20000 Valence
Chargé d'affaires : Mathieu HENSON
Ligne directrice : 06 49 32 44 40 Standard : 04 75 82 90 34
m.henson@bureau-alpes-contrôles.fr

LA BASTIDE

Surface planifiée 128,00 x 91,44	Prévision de permis DPC - DEMANDE DE PERMIS DE CONSTRUIRE	N° de permis ED055
N° de plan PCS	Nom de plan FAÇADES	Surface planifiée 1:100, 1:200, 1:333, 3:00
Date de plan 27/07/2018		



10. FAÇADE SUD GÉNÉRALE 1 1:200



11. FAÇADE SUD GÉNÉRALE 2 1:200