REFERENCE CADASTRALE

Commune de : **PIERRES**
SECTION : **ZD**
PLU : **UX**
PARCELLE N° : **524**
SUPERFICIE : **1800 m²**

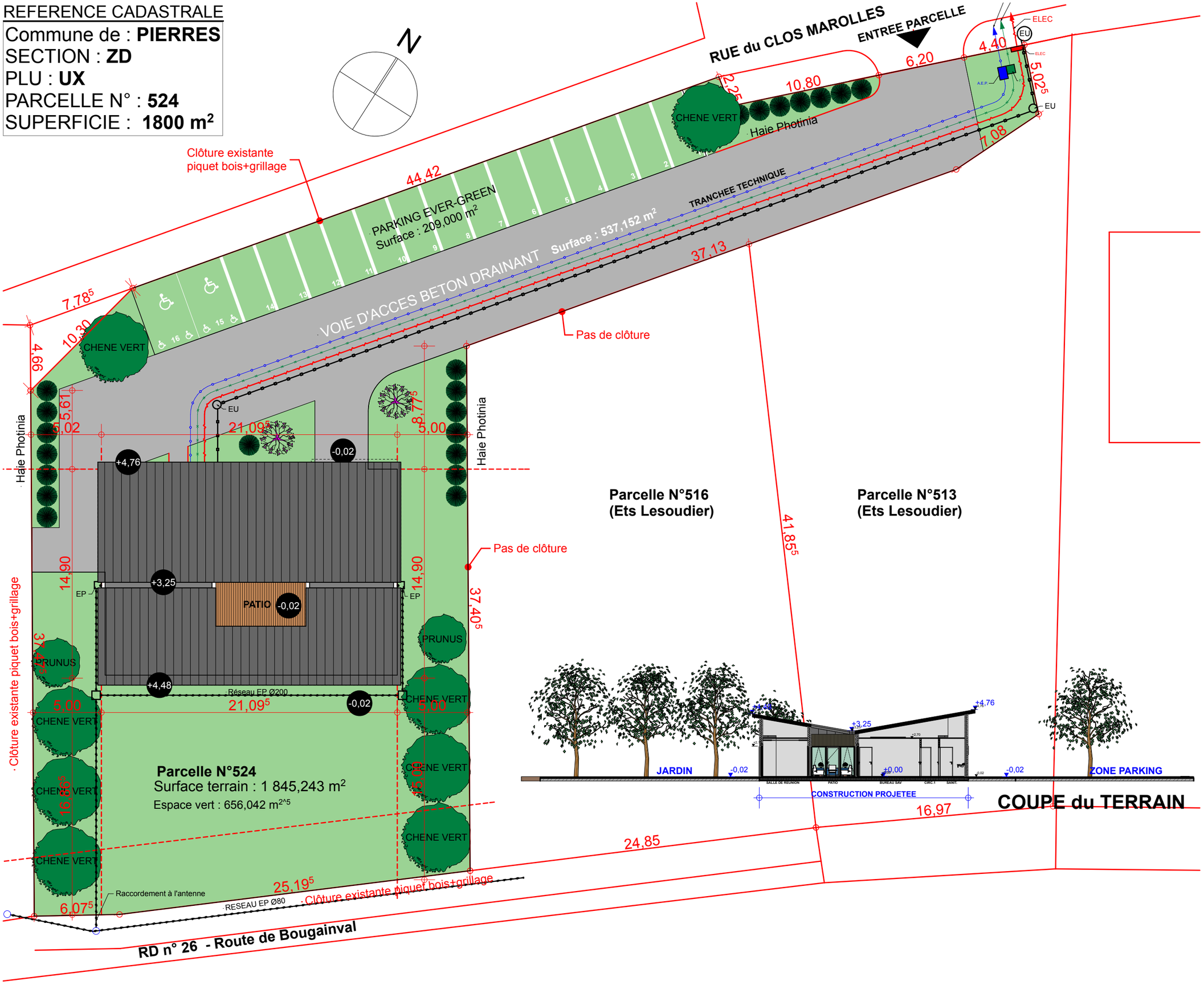

Département d'Eure-et-Loir
Commune de PIERRES

SA.R.L. S.F.M.

34, rue René et Jean LEFEVRE
28 130 PIERRES

CONSTRUCTION D'UN ATELIER ET DE BUREAUX

Adresse chantier :

Rue du Clos Marolles ZA Les terrasses
28 130 PIERRES

906.11/18

PLAN de MASSE COUPE du TERRAIN

Echelle : :1250ème

Date : 30.05.2019

PC2/3 - 02^A

Modifications

A	27.08.2019	- Clôture existante conservée

Nota : Les présents plans sont exclusivement destinés à la demande de permis de construire. Ils ne sont pas des plans d'exécution et ne peuvent donc en aucun cas être directement utilisés pour réaliser la construction.

MAITRE D'ŒUVRE

OPTEN
16, impasse du Château d'eau
28190 Courville sur Eure
T.02 37 32 56 49 - P.06 81 73 14 80-E.contact@opten.fr

ARCHITECTE

AB'CIS architecture 28
23, rue de Chartres - 28120 BAILLEAU-le-PIN
T. 02 37 28 47 81 - P.06 75 07 12 55
E-mail: abcis.vaz@bbox.fr