

IMPORTANT, à noter :

- Le point +0.00m correspond au point bas de l'ouverture de la fenêtre du mur maçonnée file 6 (voir plan 19/21)
- L'altimétrie indiquée pour positionner les platines en hauteur correspond au fond de la platine, c'est-à-dire la sous face du porteur bois.

N° dossier	1812-92
------------	---------

Date d'édition	13/02/2019
----------------	------------

Nombre de pages	21
-----------------	----

Maître d'ouvrage :	General Woodics
--------------------	-----------------

Affaire :	Boutet
-----------	--------

Localisation :	LEGE-CAP-FERRET
----------------	-----------------

Architecte :	Sandrine MERCURIO
--------------	-------------------

Chargé de projet HBD-CLT :	C. De Coninck
----------------------------	---------------

Document :	Plans de montage bois et métal
------------	--------------------------------

Date	Indice	Description	Editeur
-	-	-	-
-	-	-	-
-	-	-	-
-	-	-	-
-	-	-	-
-	-	-	-



Site internet : <http://www.hbd-clt.com/>

18 Rue Léon Jouhaux
33210 LANGON

Mail : contact@hbd-clt.com
Tel : 05.57.98.37.42

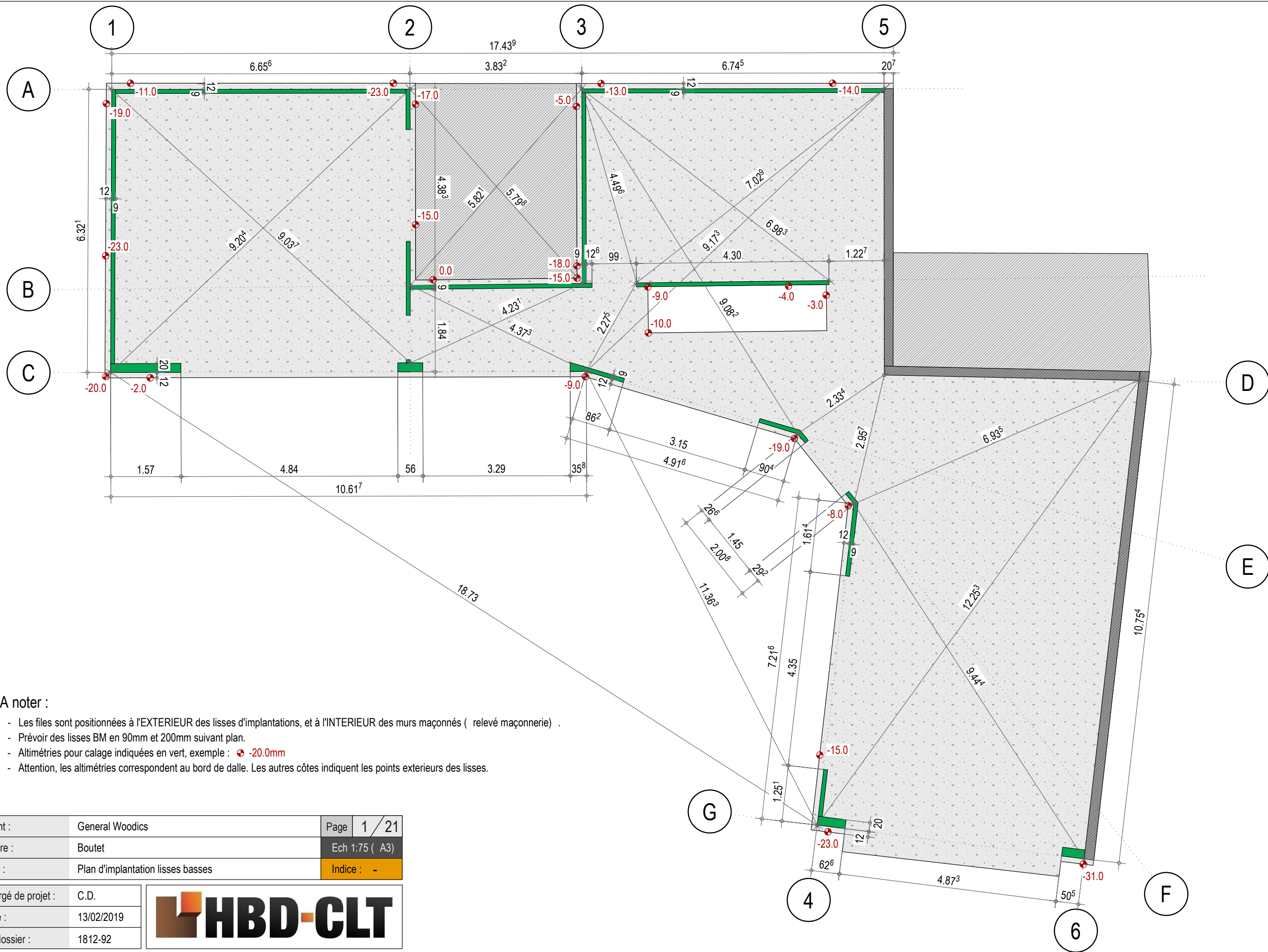

A noter :

- Les files sont positionnées à l'EXTERIEUR des lisses d'implantations, et à l'INTERIEUR des murs maçonnés (relevé maçonnerie) .
- Prévoir des lisses BM en 90mm et 200mm suivant plan.
- Altimétries pour calage indiquées en vert, exemple : ● -20.0mm
- Attention, les altimétries correspondent au bord de dalle. Les autres côtes indiquent les points extérieurs des lisses.

Client :	General Woodics	Page	1 / 21
Affaire :	Boutet	Ech	1:75 (A3)
Plan :	Plan d'implantation lisses basses	Indice :	-
Chargé de projet :	C.D.		
Date :	13/02/2019		
N° dossier :	1812-92		

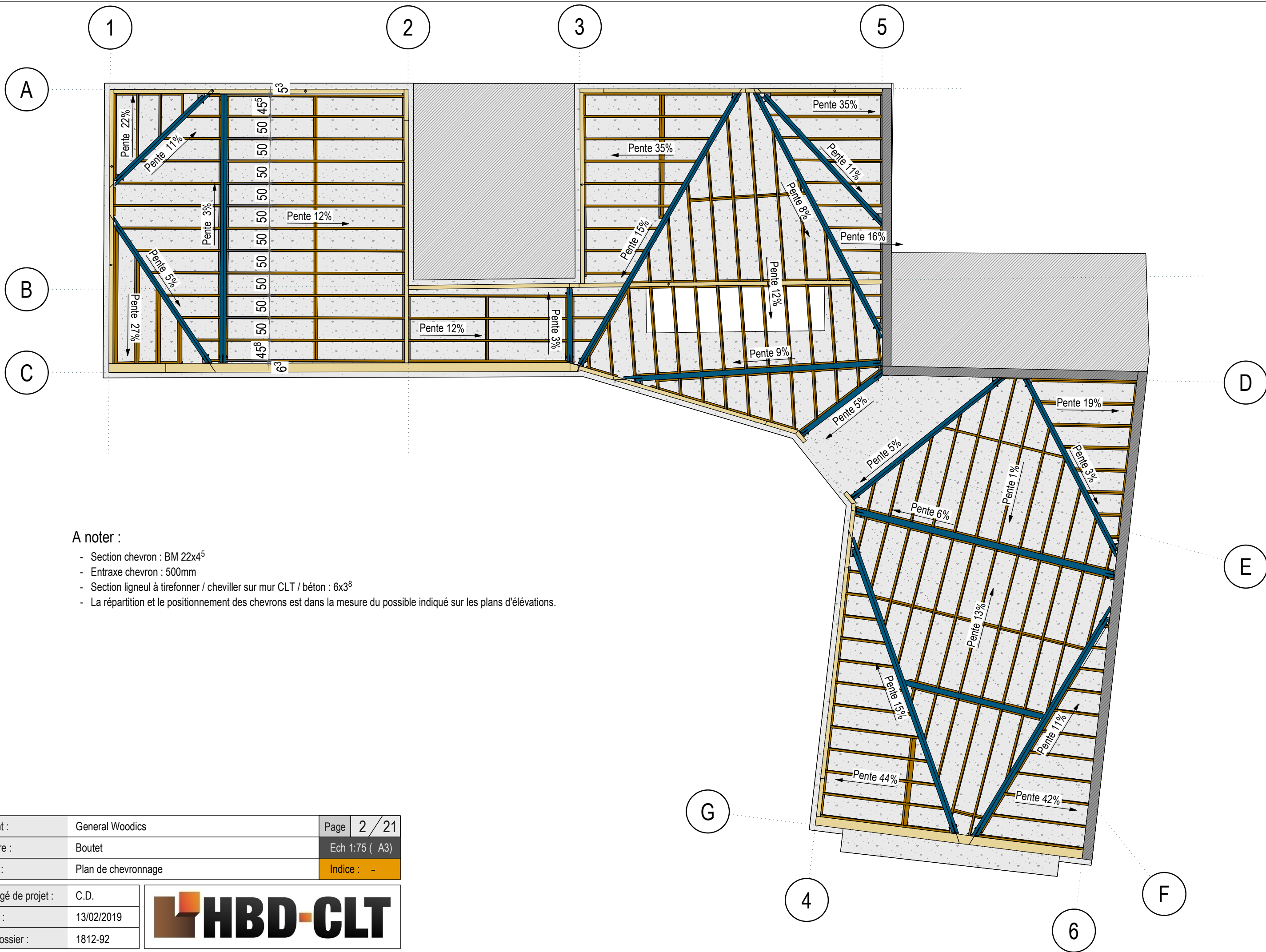

A noter :

- Section chevron : BM 22x4⁵
- Entraxe chevron : 500mm
- Section ligneul à tirefonner / chevillon sur mur CLT / béton : 6x3⁸
- La répartition et le positionnement des chevrons est dans la mesure du possible indiqué sur les plans d'élévations.

Client :	General Woodics	Page	2 / 21
Affaire :	Boutet	Ech	1:75 (A3)
Plan :	Plan de chevonnage	Indice :	-

Chargé de projet :	C.D.
Date :	13/02/2019
N° dossier :	1812-92



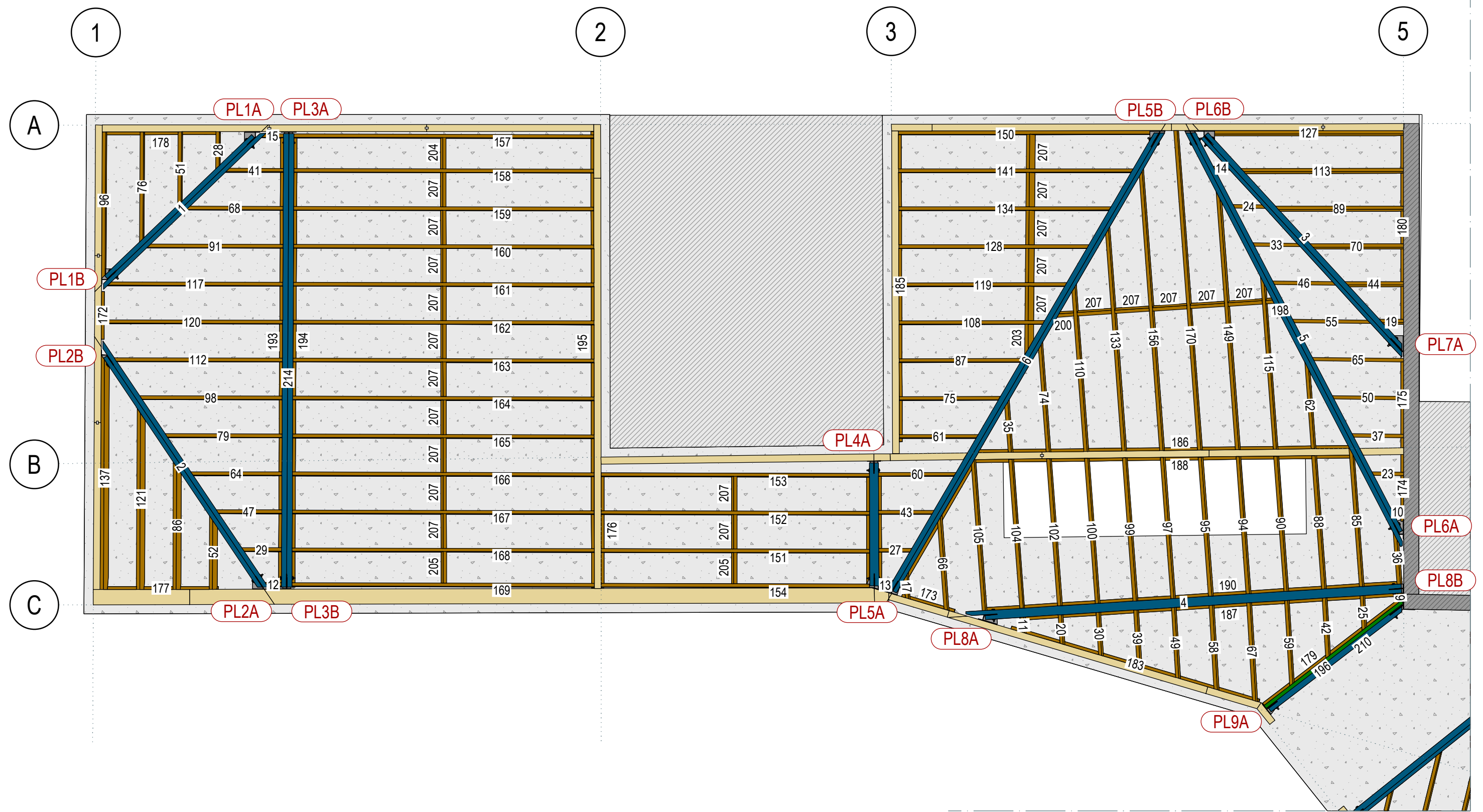

Client :	General Woodics	Page	3 / 21
Affaire :	Boutet	Ech	1:50 (A3)
Plan :	Plan d'identification chevrons et porteurs LC n° 1	Indice :	-

Chargé de projet :	C.D.
Date :	13/02/2019
N° dossier :	1812-92



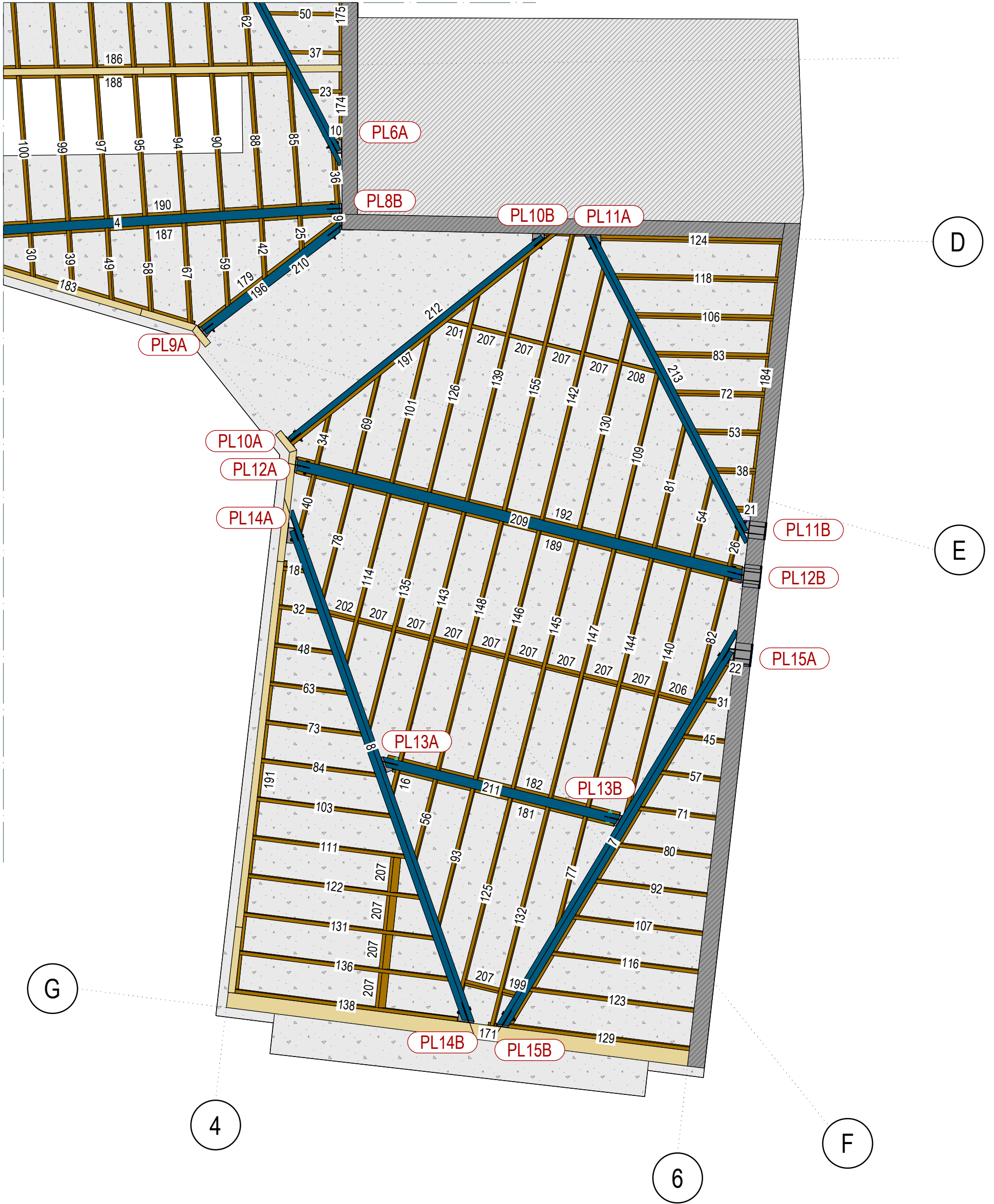

Client :	General Woodics	Page	4 / 21
Affaire :	Boutet	Ech	1:50 (A3)
Plan :	Plan d'identification chevrons et porteurs LC n° 2	Indice :	-

Chargé de projet :	C.D.
Date :	13/02/2019
N° dossier :	1812-92



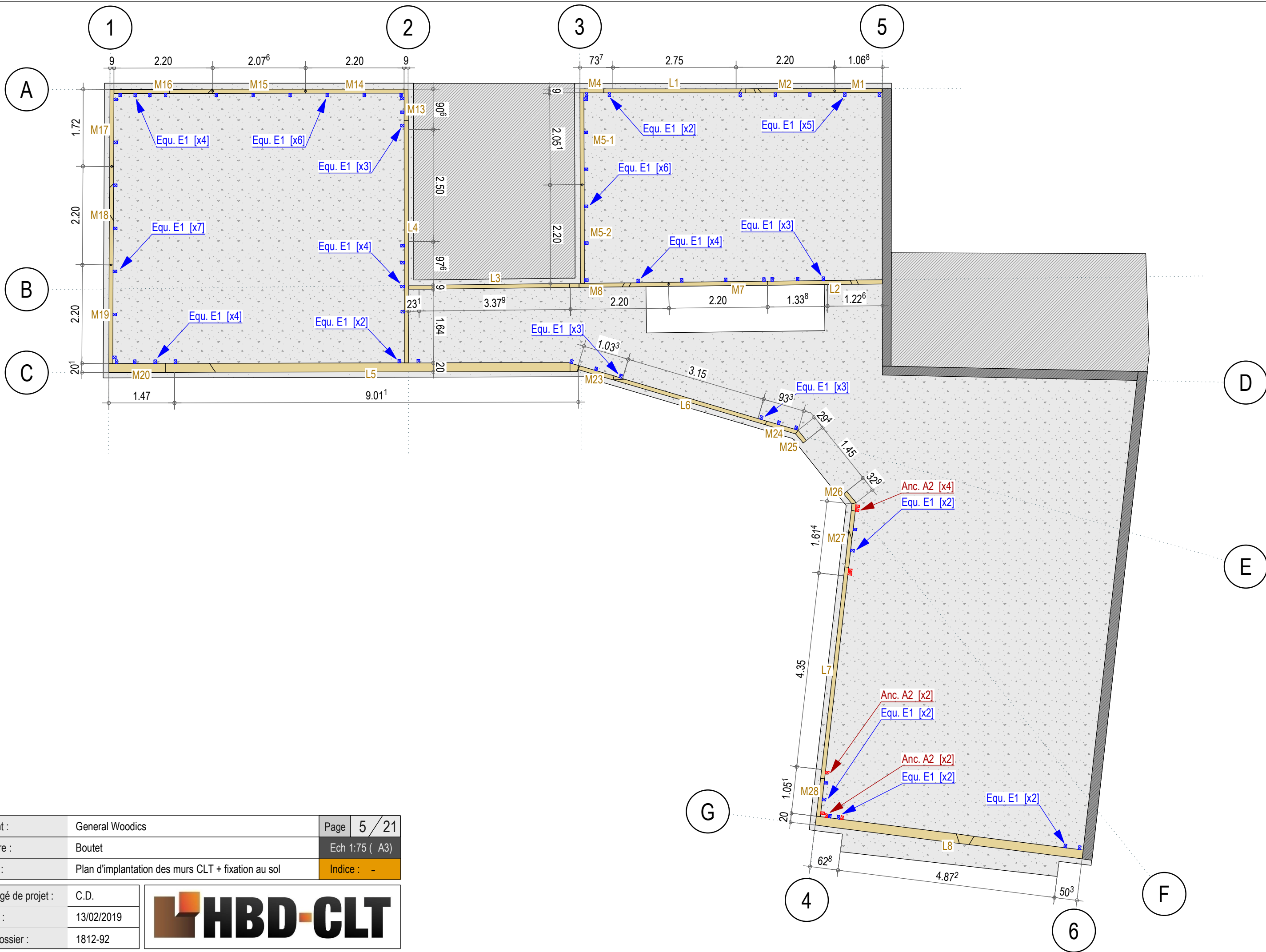

Client :	General Woodics	Page	5 / 21
Affaire :	Boutet	Ech	1:75 (A3)
Plan :	Plan d'implantation des murs CLT + fixation au sol	Indice :	-

Chargé de projet :	C.D.
Date :	13/02/2019
N° dossier :	1812-92



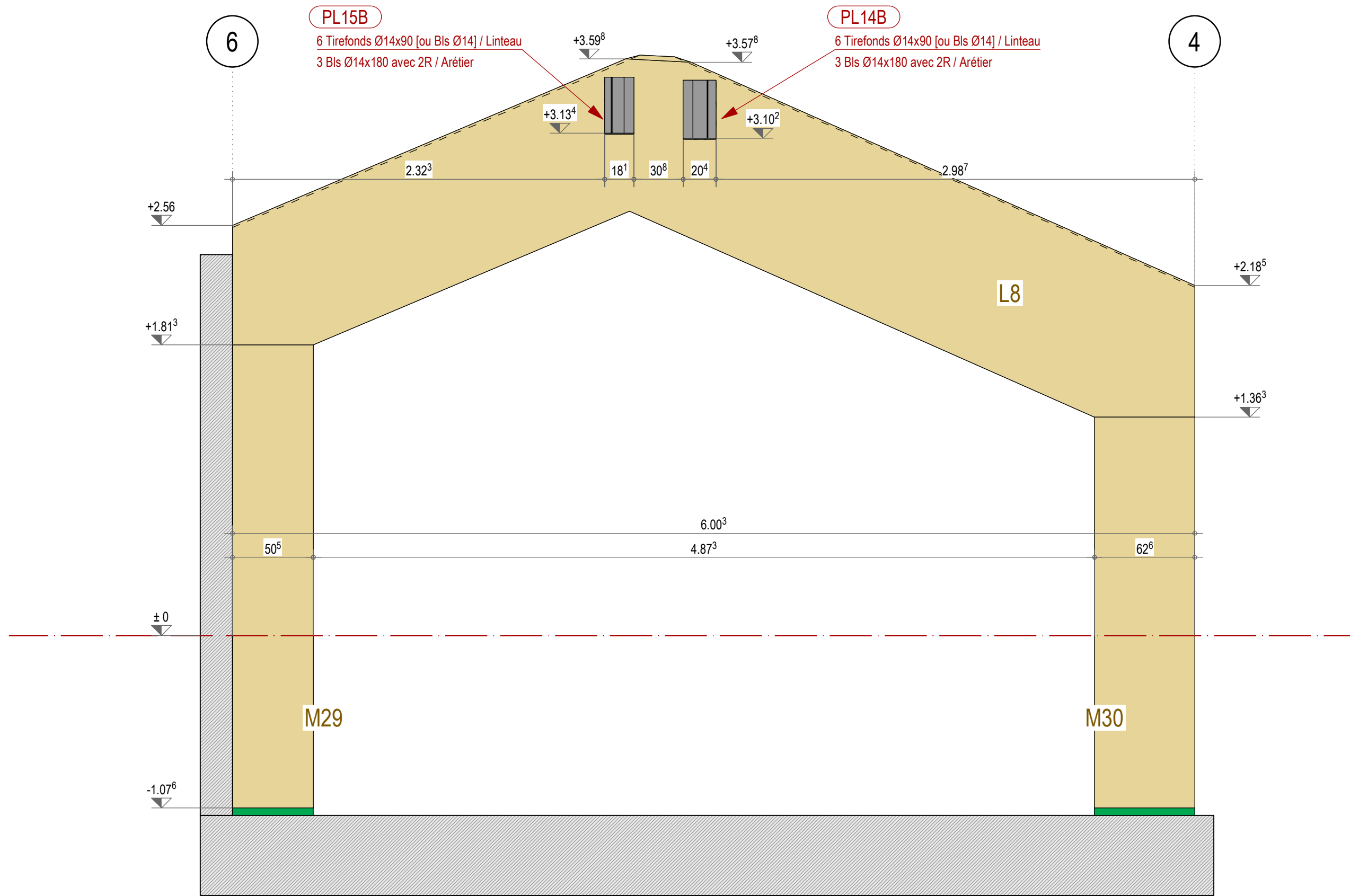

Elévation file G - Ech 1:25ème

Client :	General Woodics	Page	6 / 21
Affaire :	Boutet	Ech	1:25 (A3)
Plan :	Elévation file G	Indice :	-

Chargé de projet :	C.D.
Date :	13/02/2019
N° dossier :	1812-92



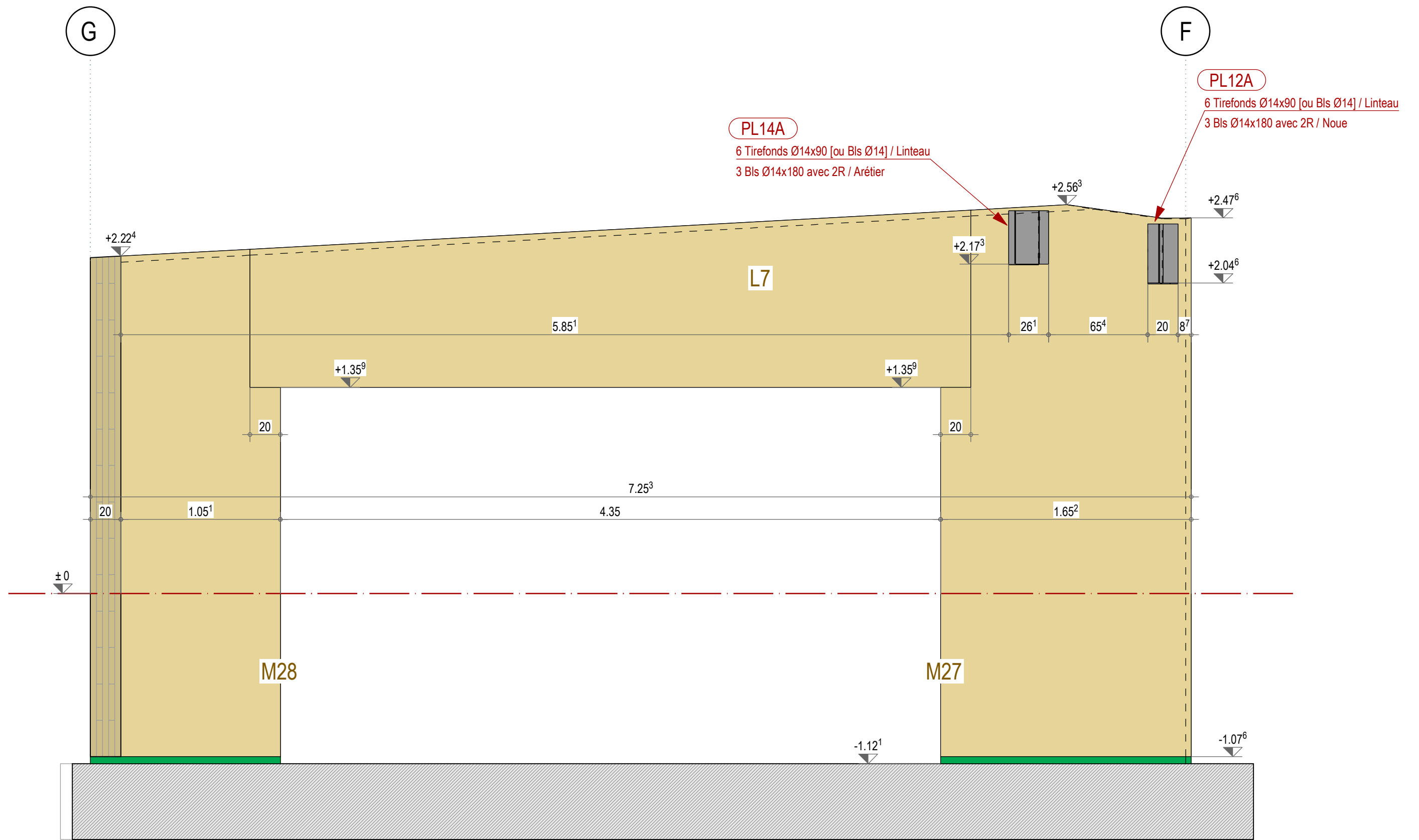

Elévation file 4 - Ech 1:25ème

Client :	General Woodics	Page	7 / 21
Affaire :	Boutet	Ech	1:25 (A3)
Plan :	Elévation file 4	Indice :	-

Chargé de projet :	C.D.
Date :	13/02/2019
N° dossier :	1812-92



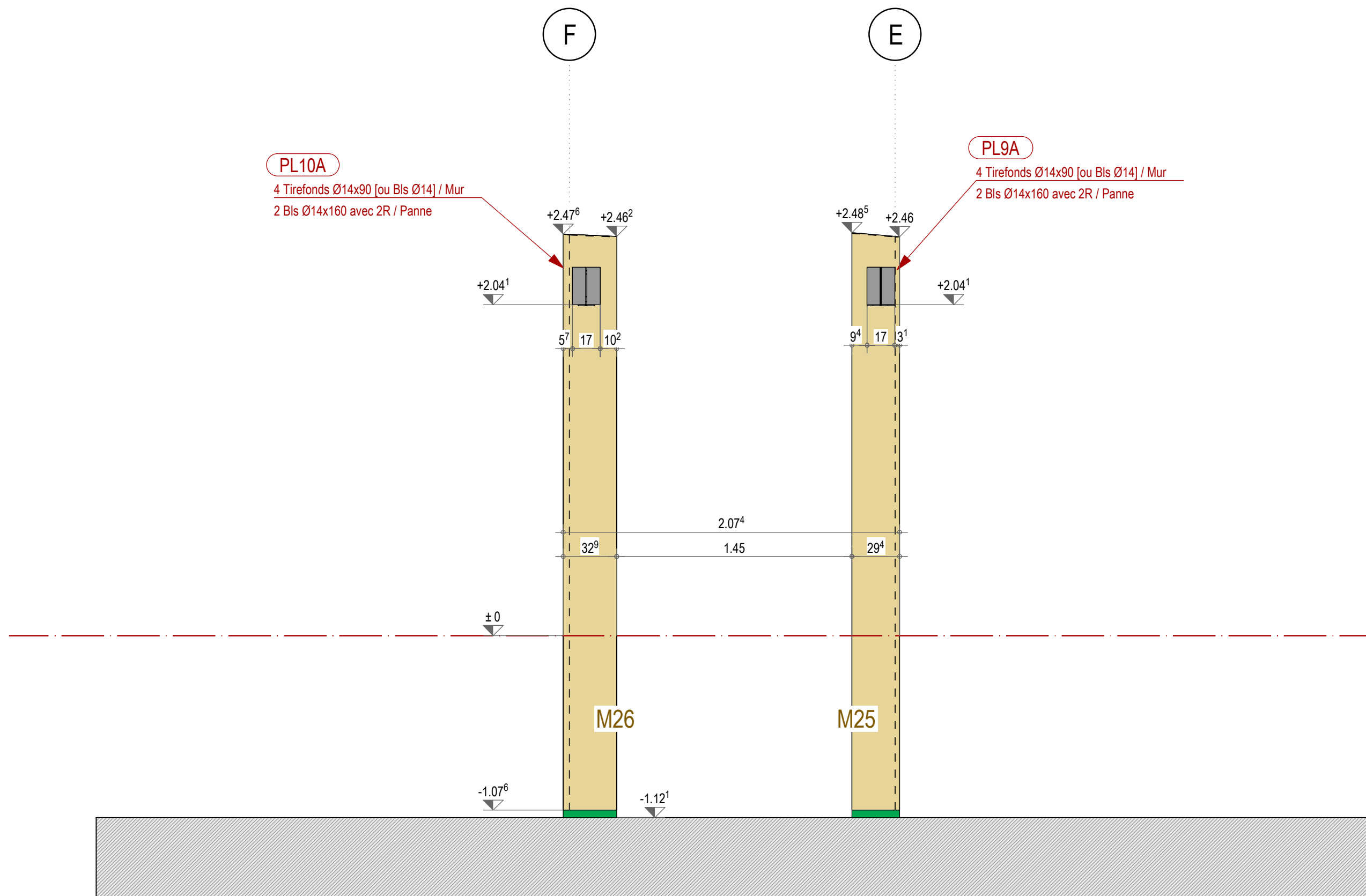

Élévation file F - Ech 1:25ème

Client :	General Woodics	Page	8 / 21
Affaire :	Boutet	Ech	1:25 (A3)
Plan :	Élévation file F	Indice :	-

Chargé de projet :	C.D.
Date :	13/02/2019
N° dossier :	1812-92



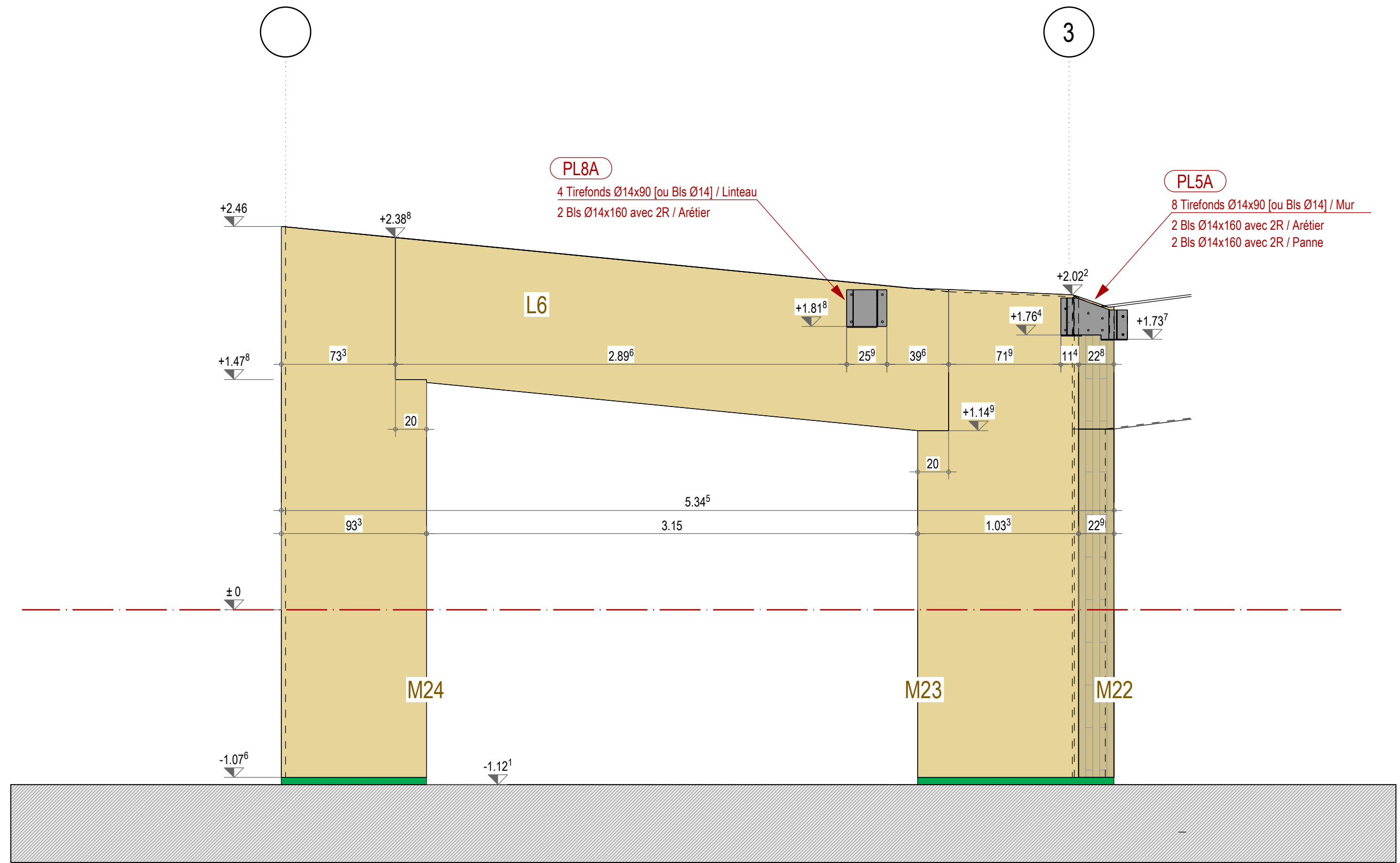

Elévation file E - Ech 1:25ème

Client :	General Woodics	Page	9 / 21
Affaire :	Boutet	Ech	1:25 (A3)
Plan :	Elévation file E	Indice :	-

Chargé de projet :	C.D.
Date :	13/02/2019
N° dossier :	1812-92



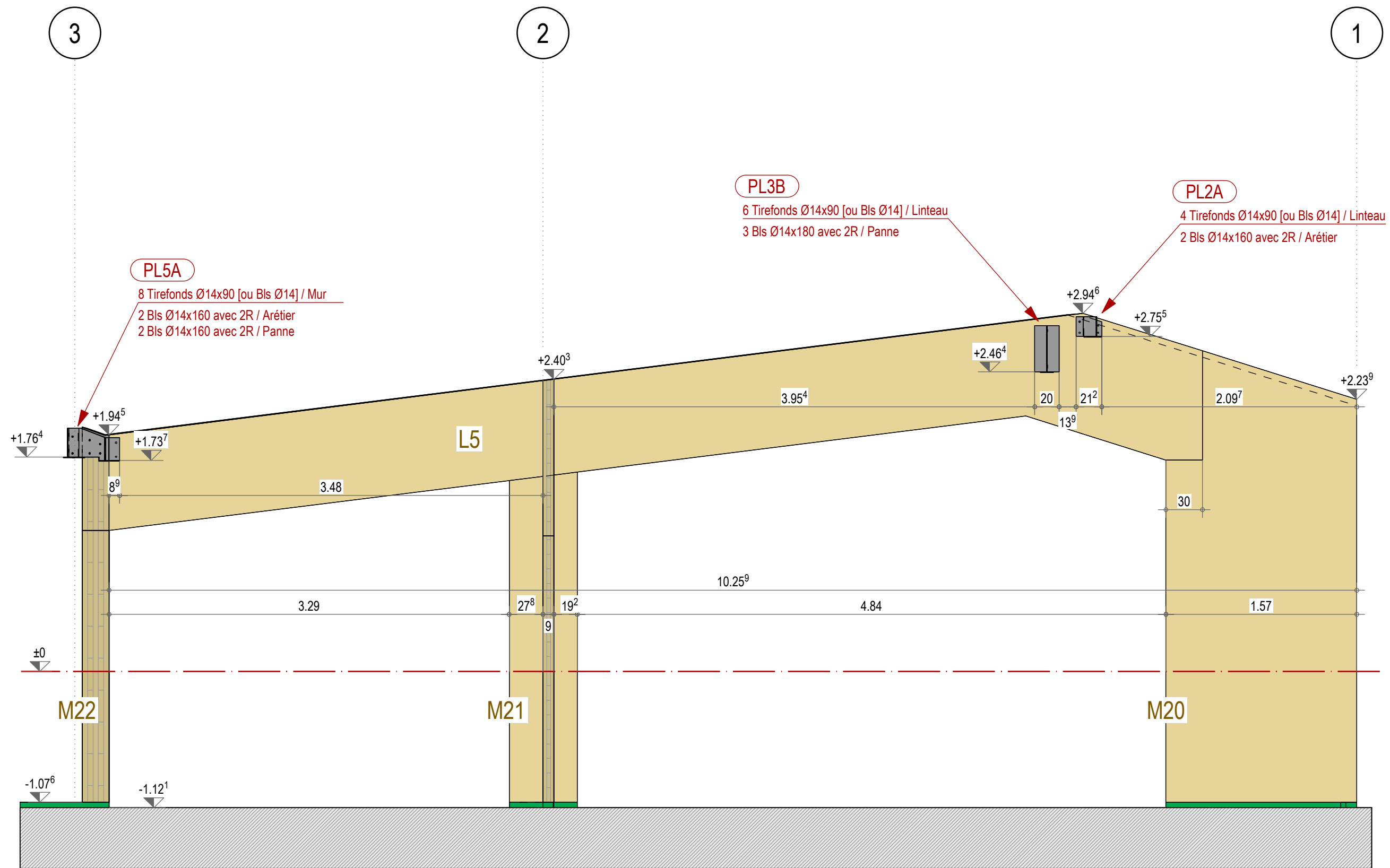

Élévation file C - Ech 1:33ème

Client :	General Woodics	Page	10 / 21
Affaire :	Boutet	Ech	1:33 (A3)
Plan :	Élévation file C	Indice :	-

Chargé de projet :	C.D.
Date :	13/02/2019
N° dossier :	1812-92



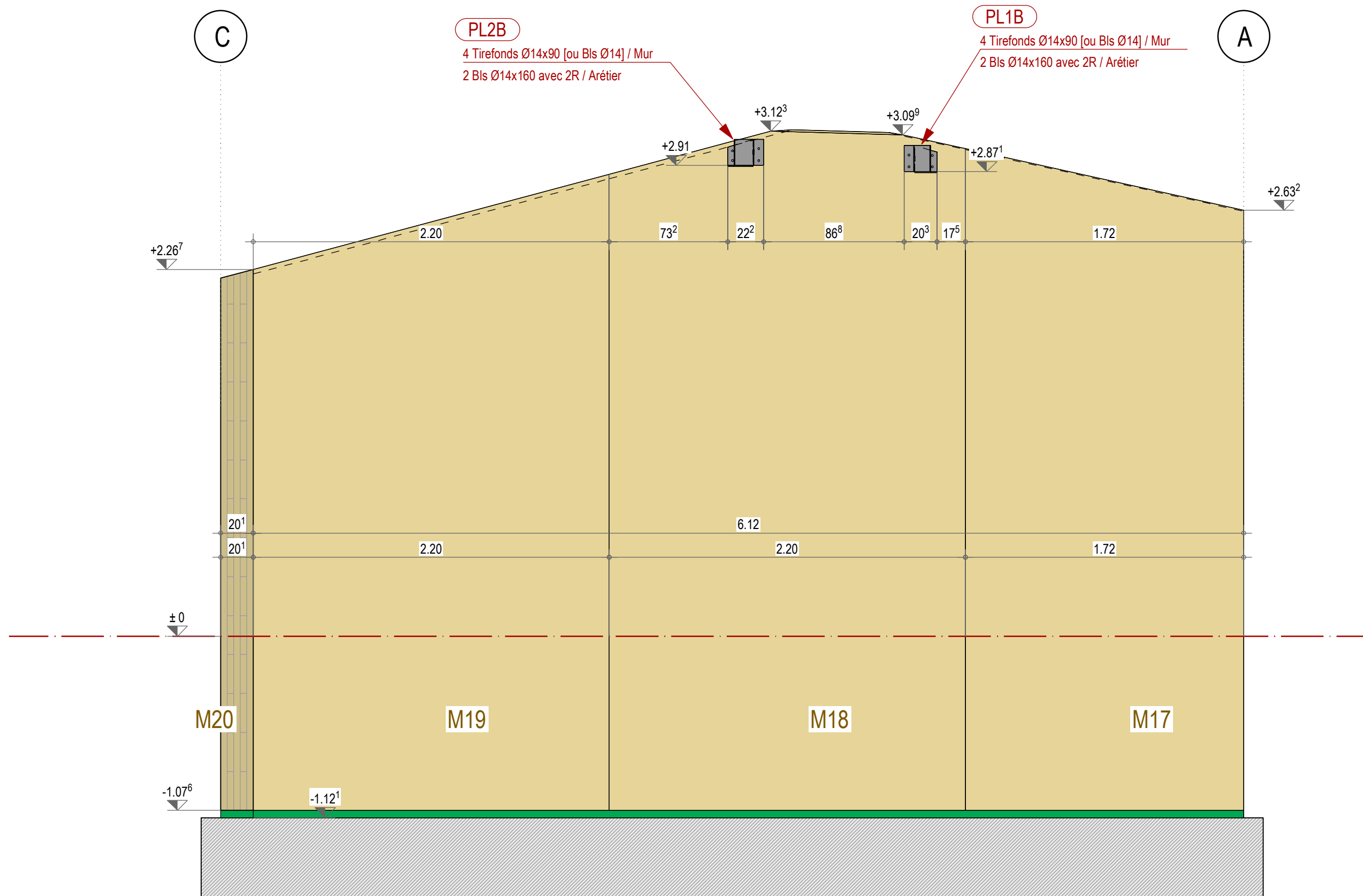

Elévation file 1 - Ech 1:25ème

Client :	General Woodics	Page	11 / 21
Affaire :	Boutet	Ech	1:25 (A3)
Plan :	Elévation file 1	Indice :	-

Chargé de projet :	C.D.
Date :	13/02/2019
N° dossier :	1812-92



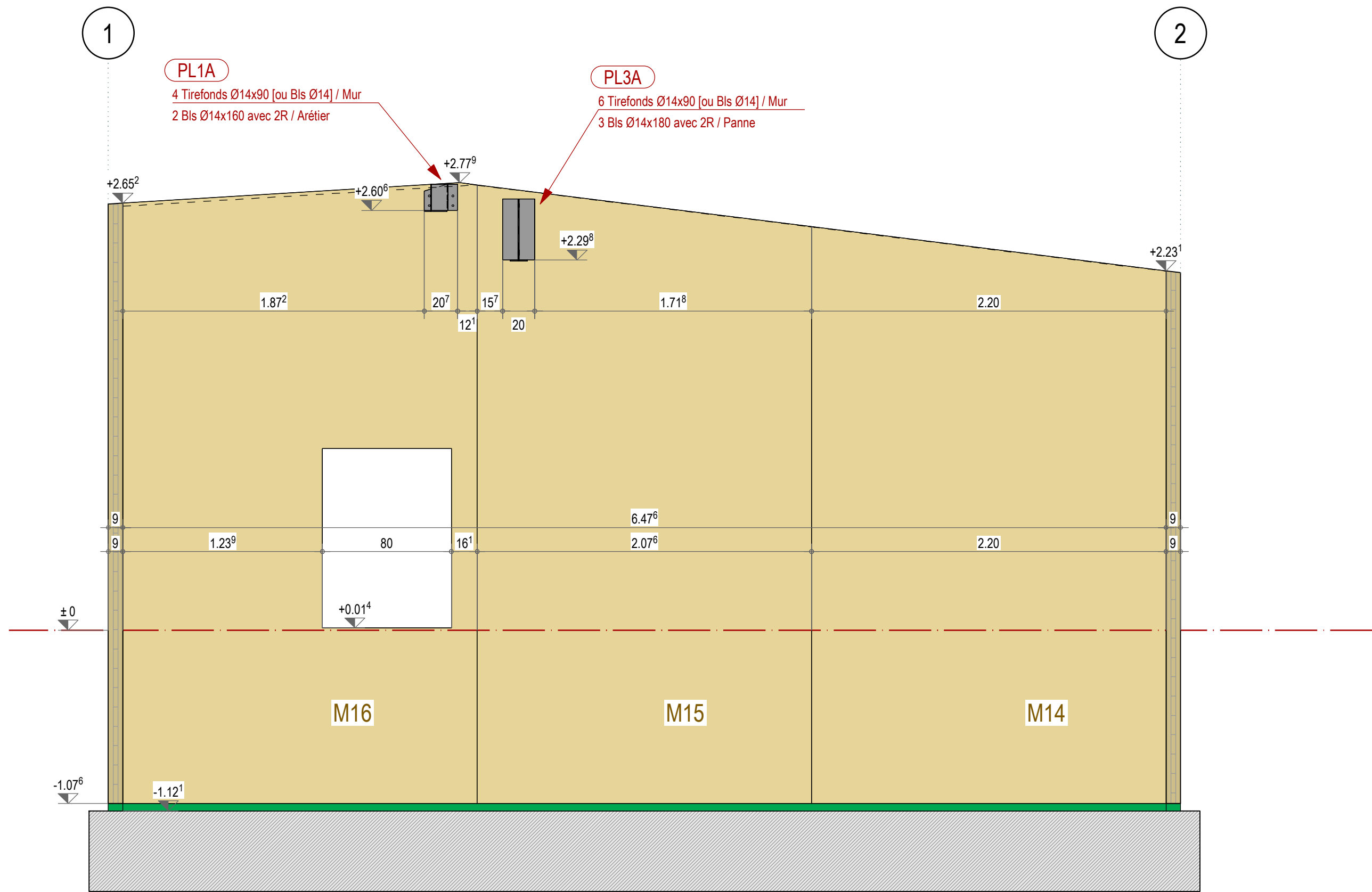

Elévation file A [Premier pan] - Ech 1:25ème

Client :	General Woodics	Page	12 / 21
Affaire :	Boutet	Ech	1:25 (A3)
Plan :	Elévation file A [premier pan]	Indice :	-

Chargé de projet :	C.D.
Date :	13/02/2019
N° dossier :	1812-92



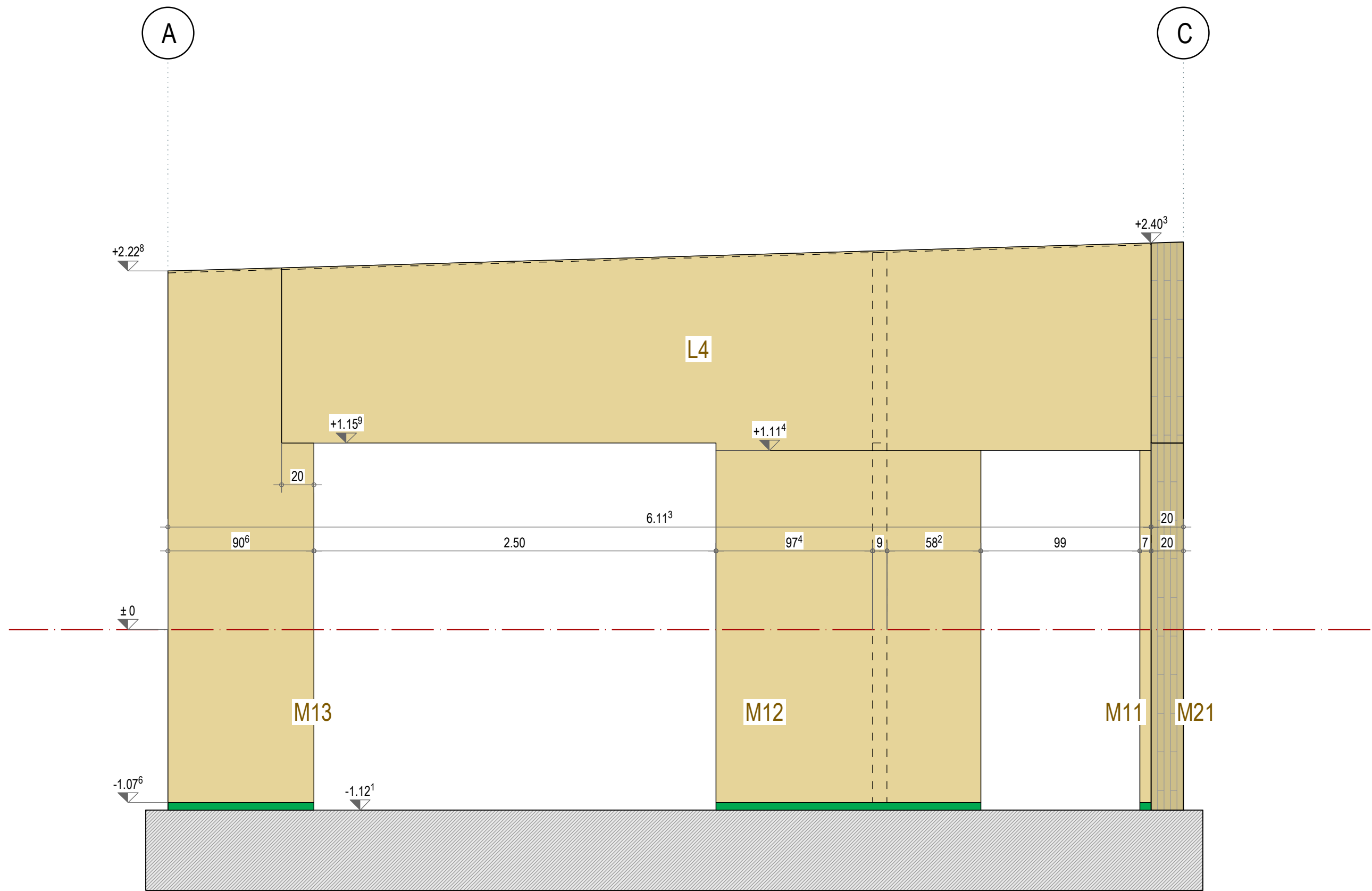

Elévation file 2 - Ech 1:25ème

Client :	General Woodics	Page	13 / 21
Affaire :	Boutet	Ech	1:25 (A3)
Plan :	Elévation file 2	Indice :	-

Chargé de projet :	C.D.
Date :	13/02/2019
N° dossier :	1812-92



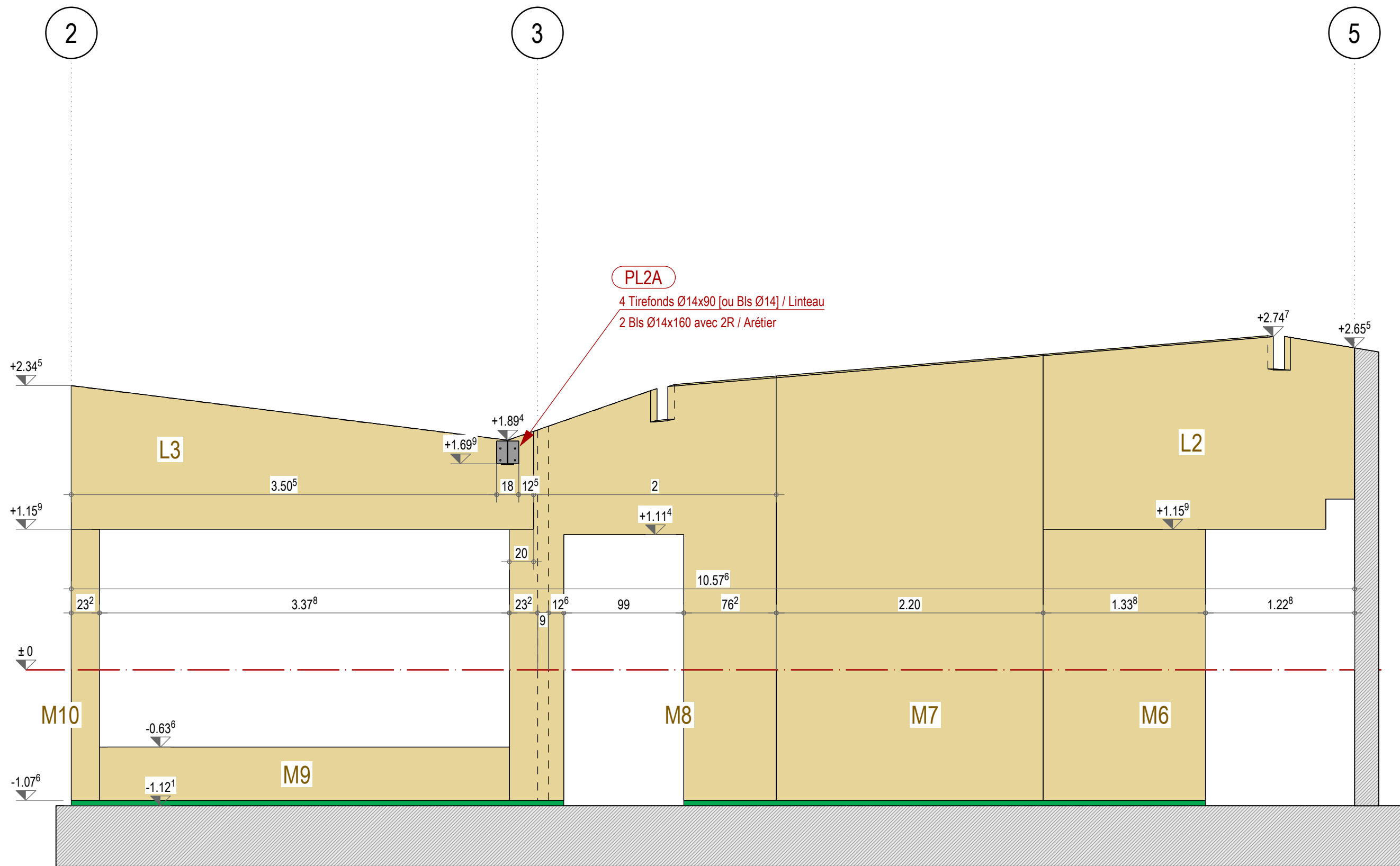

Elévation file B - Ech 1:33ème

Client :	General Woodics	Page	14 / 21
Affaire :	Boutet	Ech	1:33 (A3)
Plan :	Elévation file B	Indice :	-

Chargé de projet :	C.D.
Date :	13/02/2019
N° dossier :	1812-92



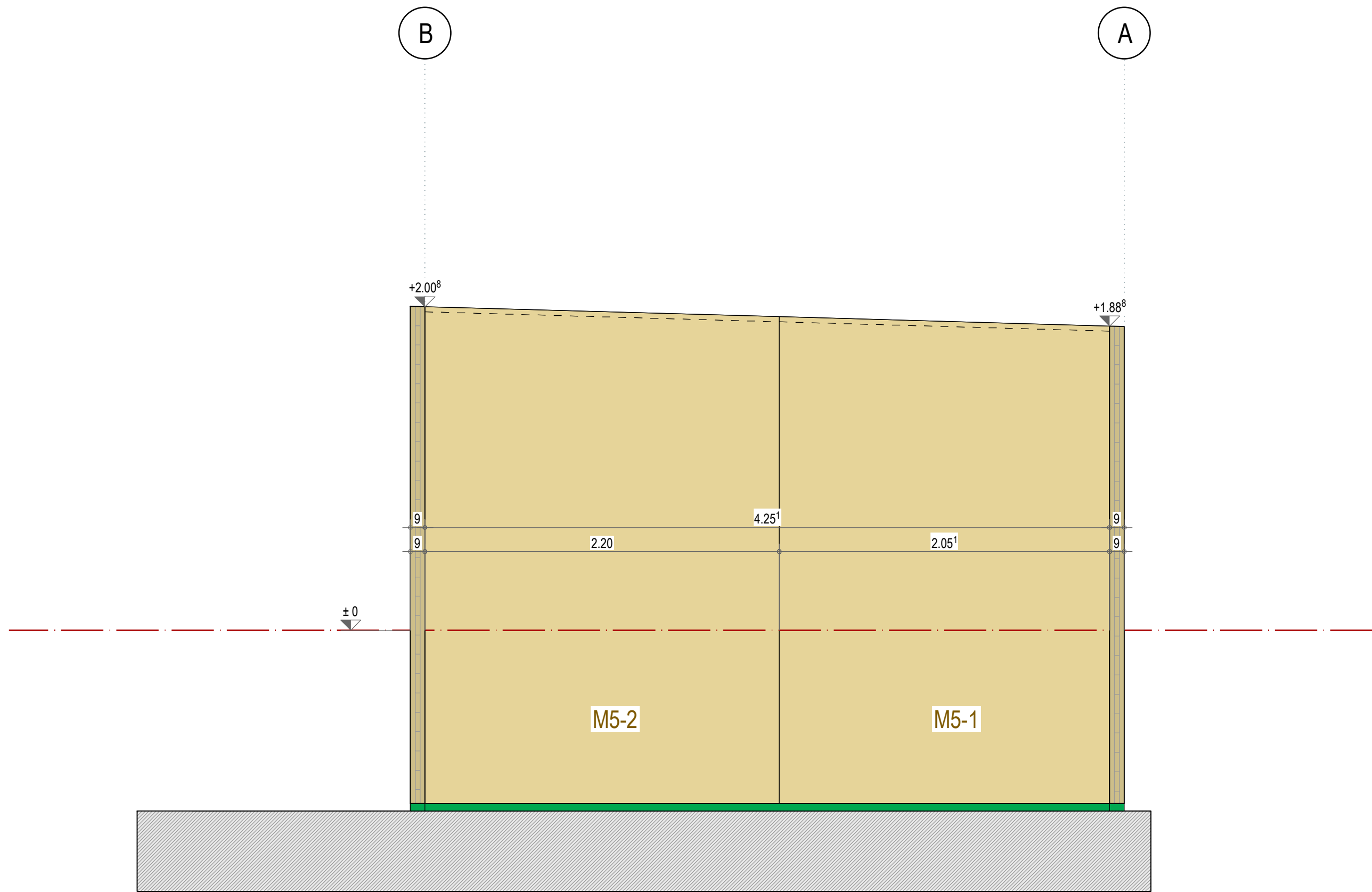

Elévation file 3 - Ech 1:25ème

Client :	General Woodics	Page	15 / 21
Affaire :	Boutet	Ech	1:25 (A3)
Plan :	Elévation file 3	Indice :	-

Chargé de projet :	C.D.
Date :	13/02/2019
N° dossier :	1812-92



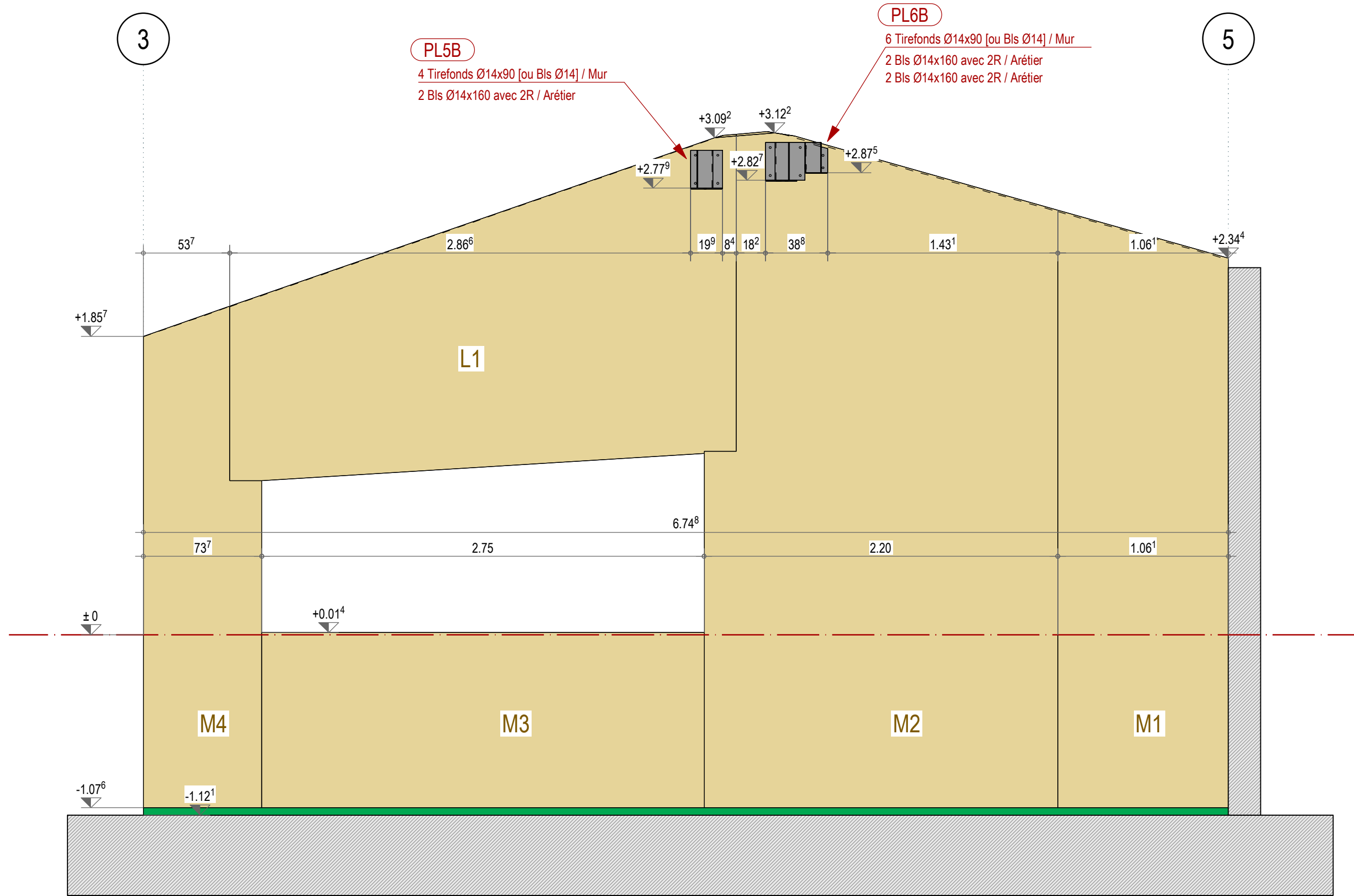

Elévation file A [2ème pan] - Ech 1:25ème

Client :	General Woodics	Page	16 / 21
Affaire :	Boutet	Ech	1:25 (A3)
Plan :	Elévation file A [2ème pan]	Indice :	-

Chargé de projet :	C.D.
Date :	13/02/2019
N° dossier :	1812-92



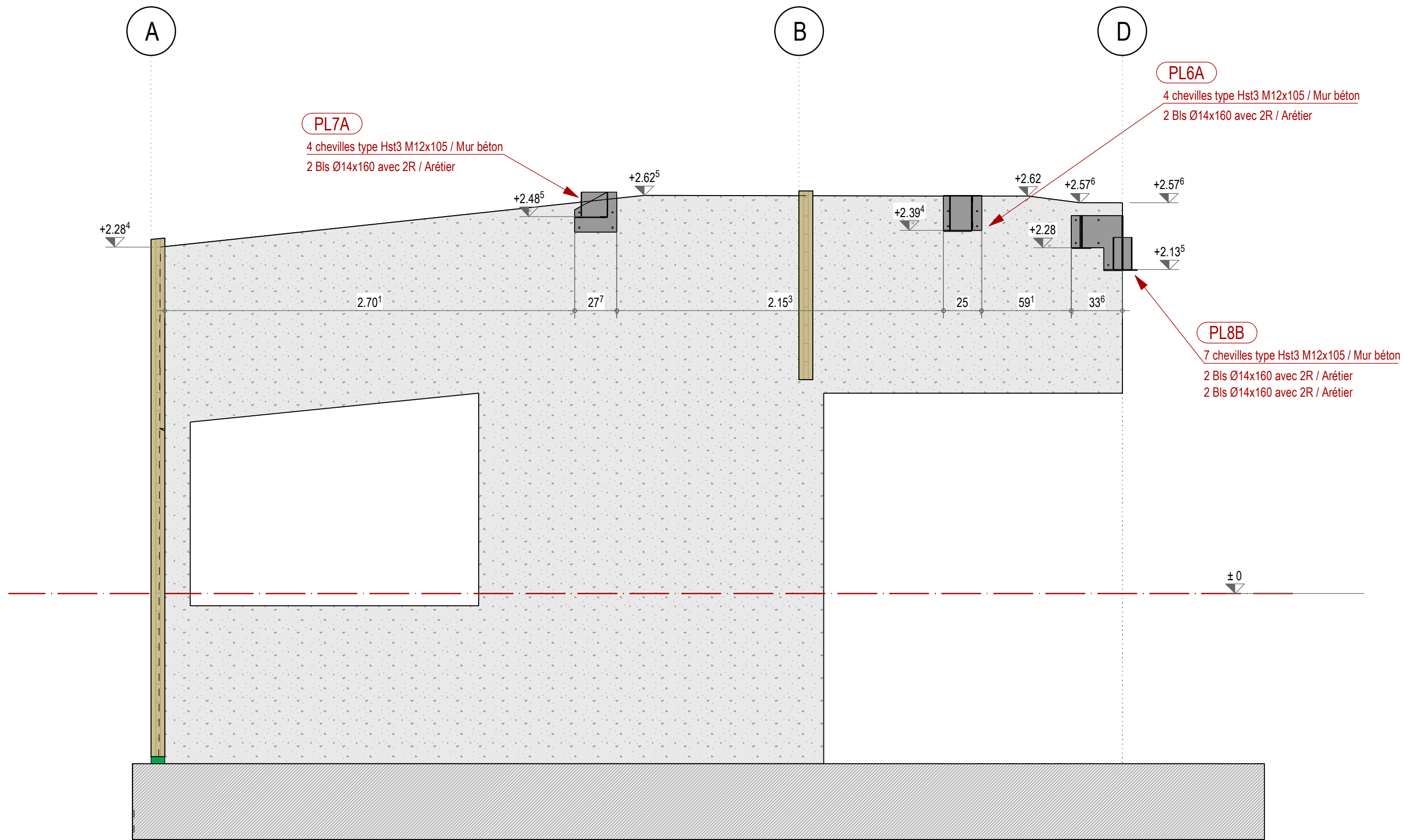

Elévation file 5 - Ech 1:25ème

Client :	General Woodics	Page	17 / 21
Affaire :	Boutet	Ech	1:25 (A3)
Plan :	Elévation file 5	Indice :	-

Chargé de projet :	C.D.
Date :	13/02/2019
N° dossier :	1812-92



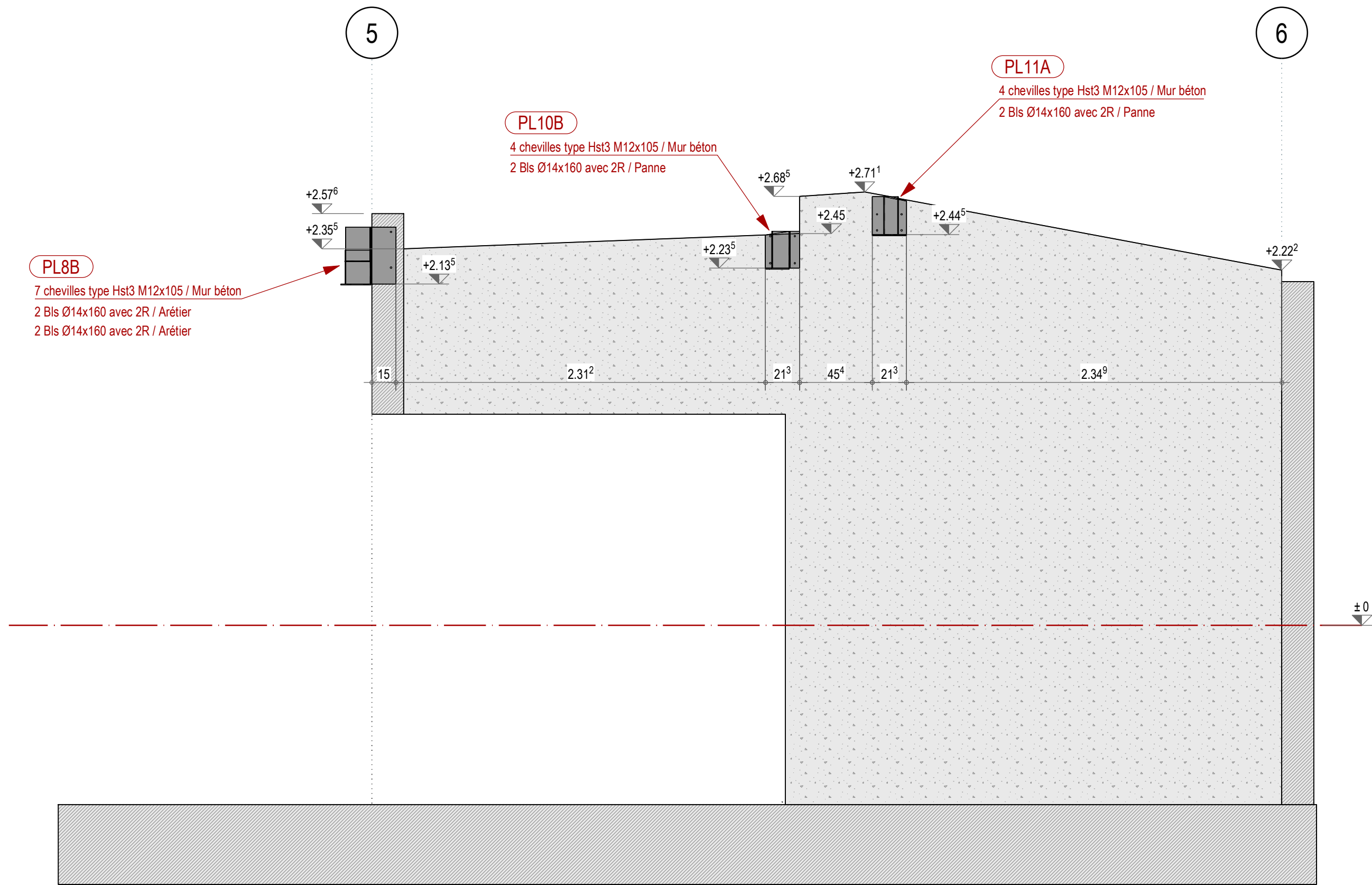

Elévation file D - Ech 1:25ème

Client :	General Woodics	Page	18 / 21
Affaire :	Boutet	Ech	1:25 (A3)
Plan :	Elévation file D	Indice :	-

Chargé de projet :	C.D.
Date :	13/02/2019
N° dossier :	1812-92



D

G

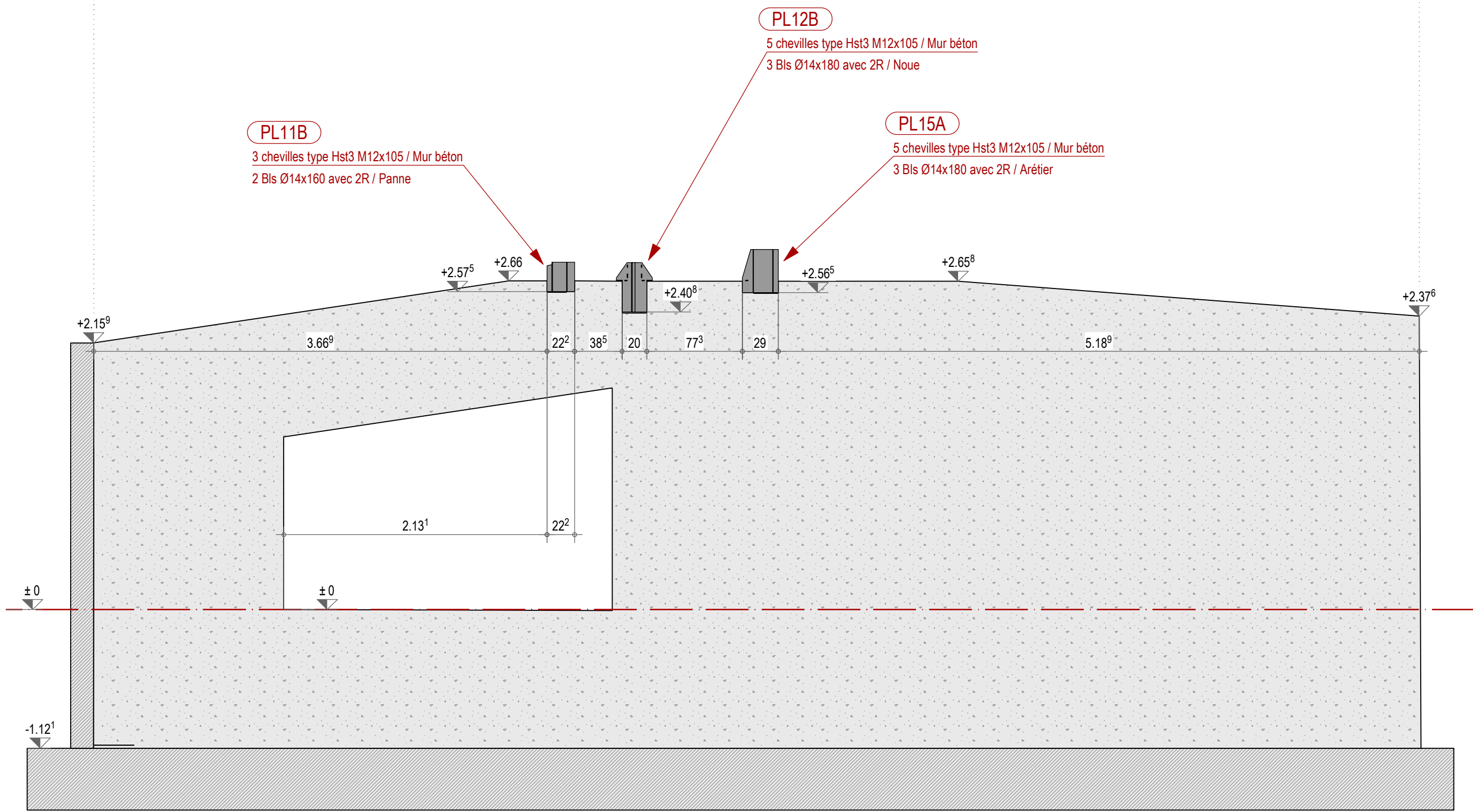

Elévation file 6 - Ech 1:33ème

Client :	General Woodics	Page	19 / 21
Affaire :	Boutet	Ech	1:33 (A3)
Plan :	Elévation file 6	Indice :	-

Chargé de projet :	C.D.
Date :	13/02/2019
N° dossier :	1812-92



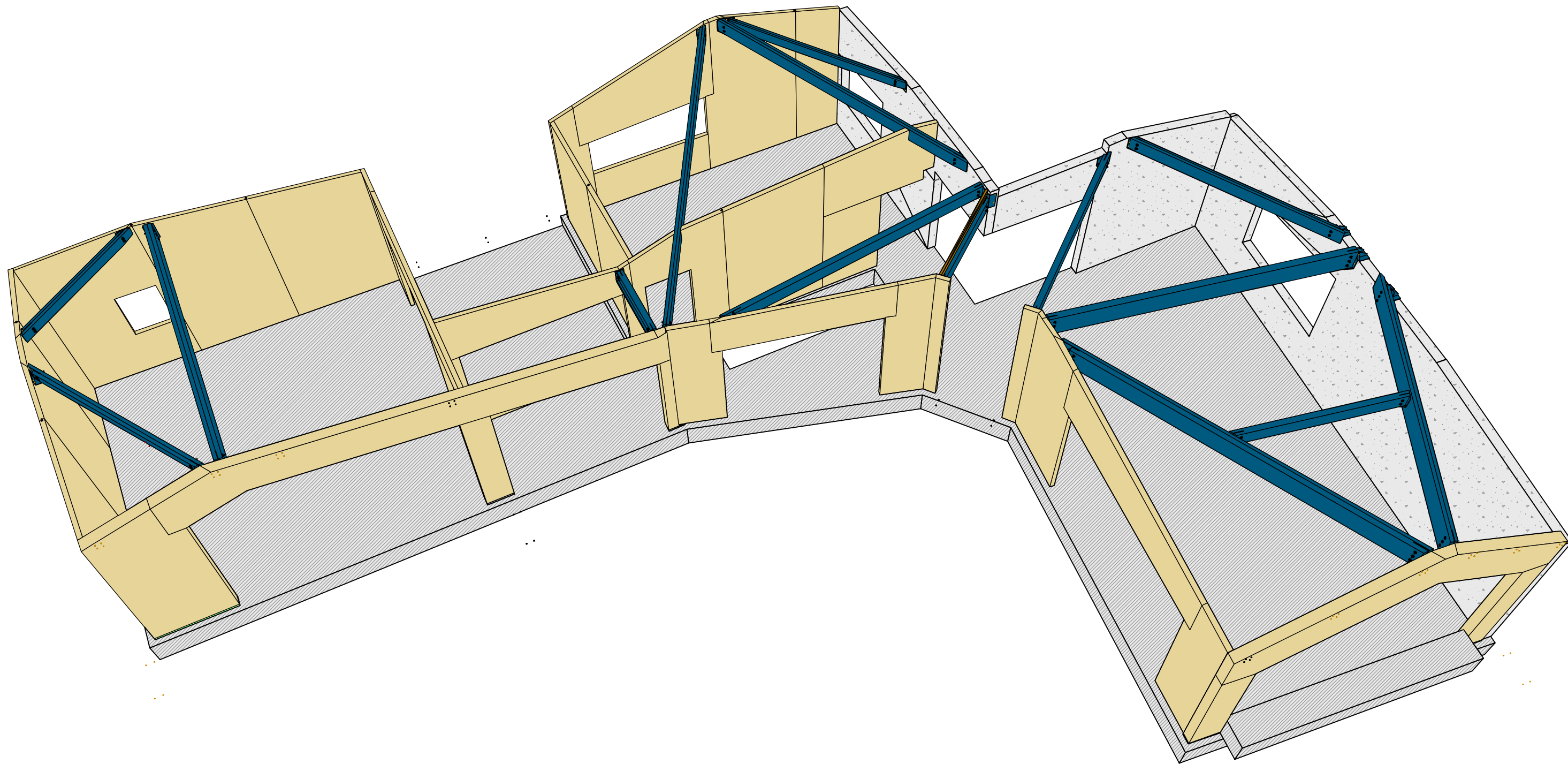

Client :	General Woodics	Page	20 / 21
Affaire :	Boutet	Ech	1:25 (A3)
Plan :	Perspective n° 1	Indice :	-

Chargé de projet :	C.D.
Date :	13/02/2019
N° dossier :	1812-92



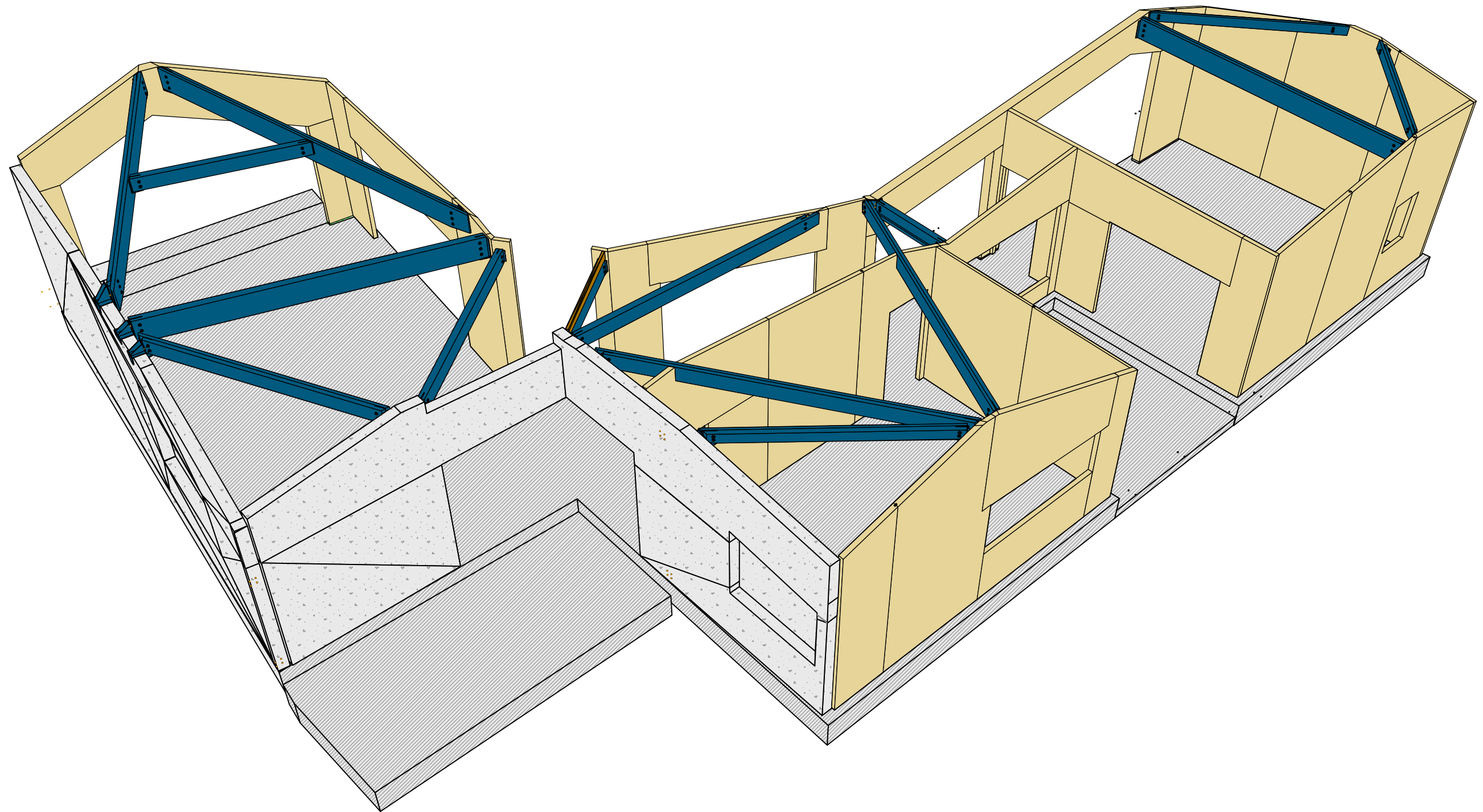

Client :	General Woodics	Page	21 / 21
Affaire :	Boutet	Ech	1:25 (A3)
Plan :	Perspective n°2	Indice :	-

Chargé de projet :	C.D.
Date :	13/02/2019
N° dossier :	1812-92

