## COUPE SUR SIMPLE HAUTEUR
Volet coulissant / Volet roulant

C-03 Coupe 03 - Détails 1:50

## COUPE SUR DOUBLE HAUTEUR
Version 1: Brise soleil

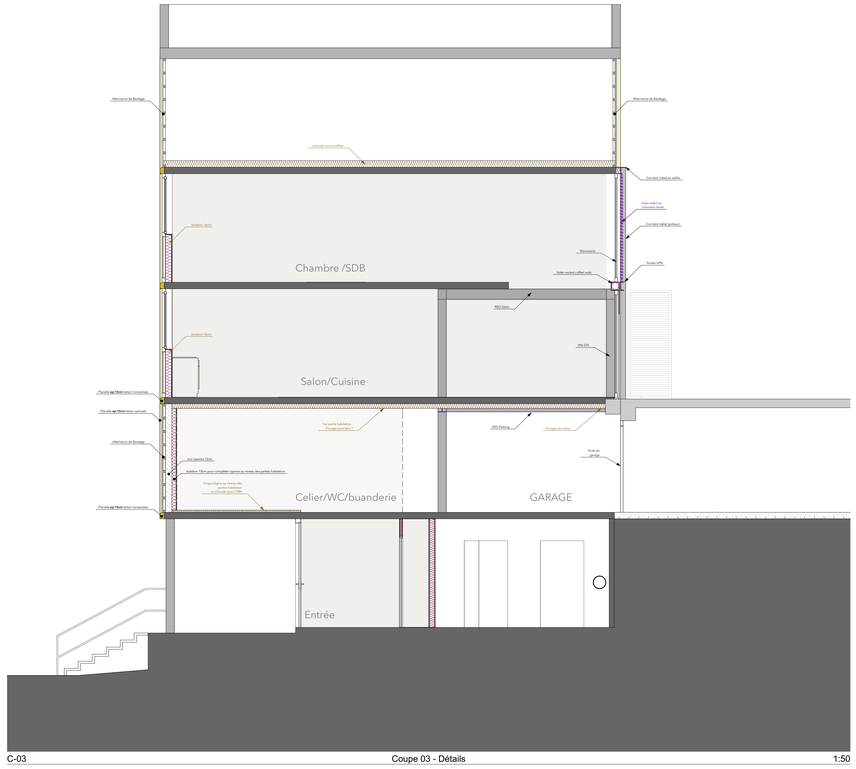


C-03 Coupe 03 - Détails 1:50

## COUPE SUR DOUBLE HAUTEUR
Version 2 : Volet roulant

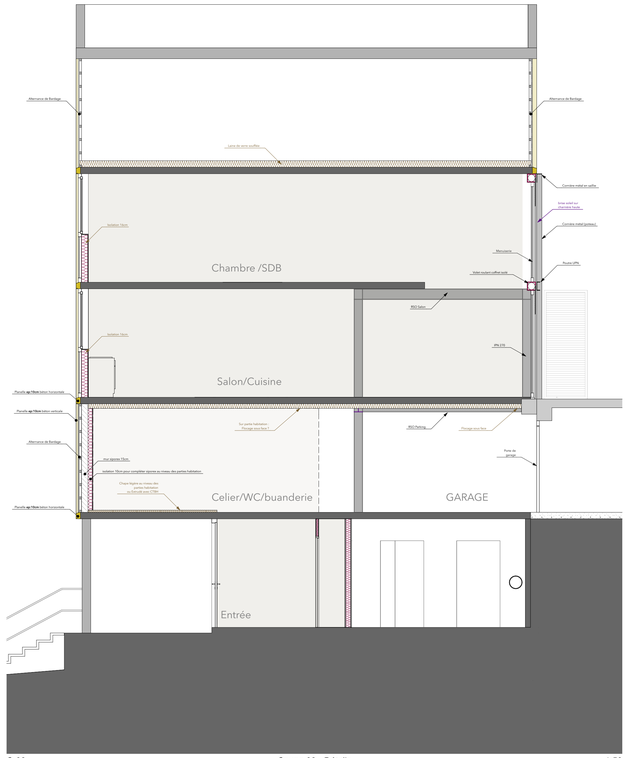


C-03 Coupe 03 - Détails 1:50

**SIMPLE HAUTEUR**

**DOUBLE HAUTEUR : VERSION 1**

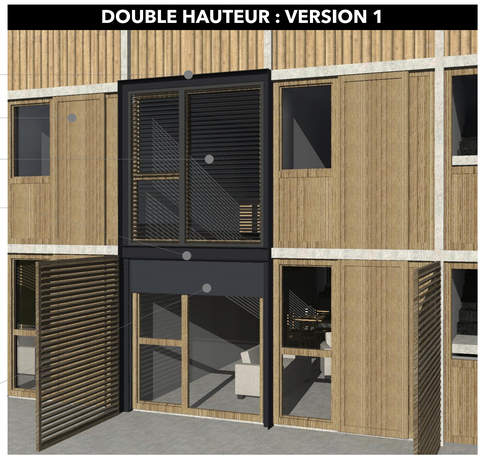


**DOUBLE HAUTEUR : VERSION 2**

NOTA : Le présent document est un outil des bus permettant le repérage des réseaux et ouvrages. Il ne saurait en aucun cas servir de base à tout travaux d'exécution. Son usage sans autorisation donnera lieu aux poursuites prévues par la loi sur la propriété intellectuelle.

# LA CORNICHE
Reconstruction de 34 Maisons individuelles groupées dans oeuvre

*57/87 Boulvard de la Corniche FIRMINY*

***Maîtrise d'ouvrage***

OPH Firminy

***Maîtrise d'oeuvre***

*VALLORGE SAS - mandataire*
*107 Route de Paris, 42300 Mably - tél : 0477720047*
*FREDERIC BUSQUET ARCHITECTE - architecte*
*15 Rue Camille de Rochetaillée, 42000 Saint-Etienne - Tél : 0477011111*
*YAN OLIVARES ARCHITECTE - architecte*
*15 Rue de la Presse, 42000 Saint-Etienne - Tél : 0661118709*
*PROCOBAT - économiste*
*Tél : 0482903235*
*BEAUVOIR - be fluide*
*Tél : 0477935787*
*RABEISEN - be structure*
*Tél : 0477745318*

DATE 21/06/2017

**DCE** Coupes / détails

Indice **c**

| | |
|---|---|
| a - | 12/06/2017 - FJ et MB - DCE |
| b - | 14/06/2017 - FJ et MB - DCE |
| c - | 20/06/2017 - FJ et MB - DCE |
| d - | |
| e - | |
| f - | |
| g - | |
| h - | |
| i - | |
| j - | |
| k - | |
| l - | |
| m - | |
| n - | |