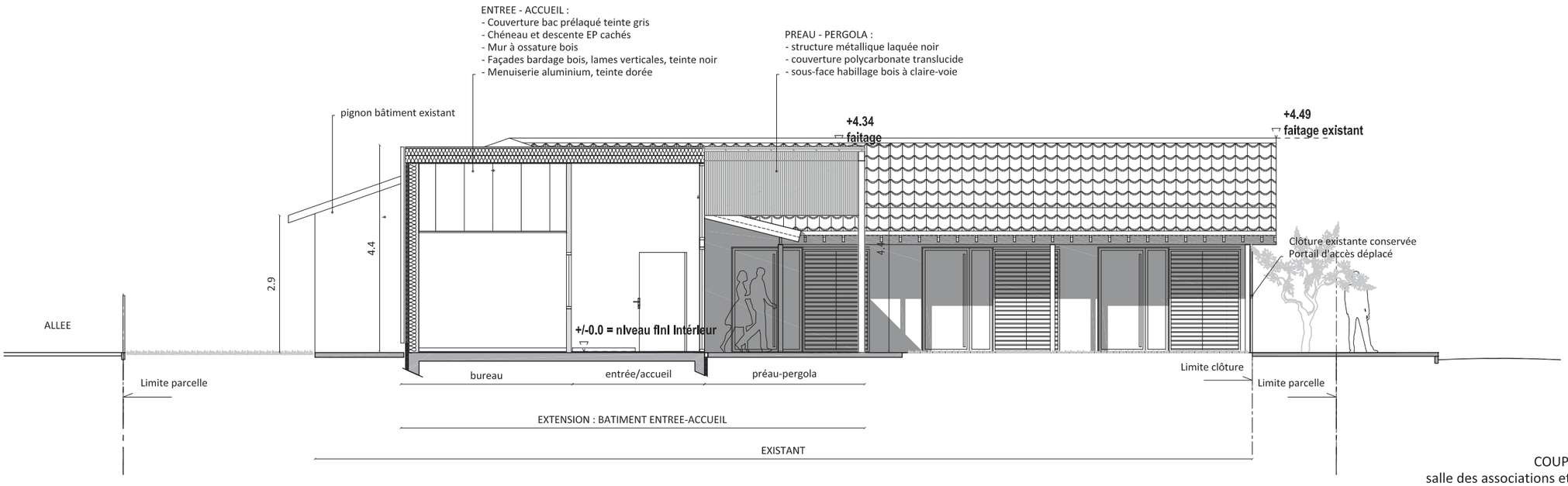

COUPE TRANSVERSALE
salle des associations et accueil - PROJET

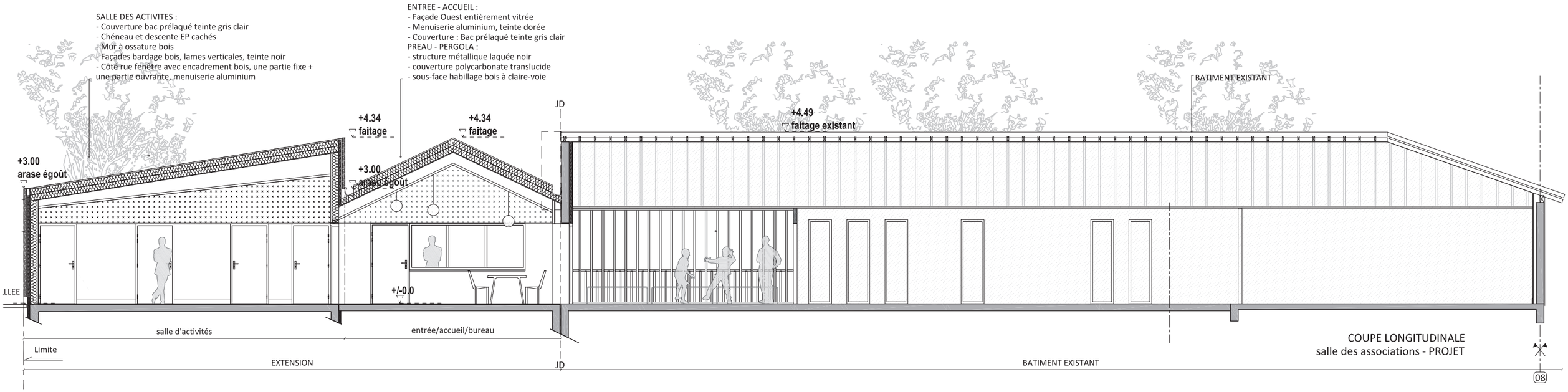

COUPE LONGITUDINALE
salle des associations - PROJET

Rodde Aragües architectes mandataires

Bénédicte Chounet architecte cotraitant

Maison des Habitants de Cazaux extension

Ville de La Teste de Buch (33) · 2018 → 2020

COUPES