

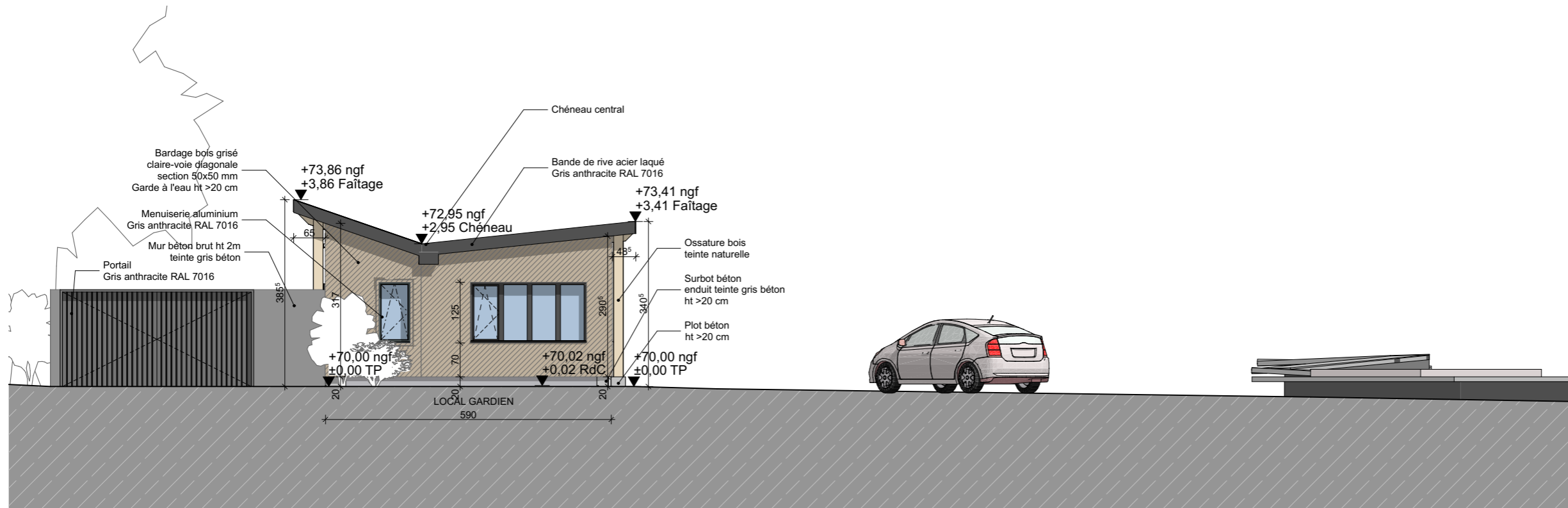

Façade Ouest



Façade Est

## DCE 03b - Façades Ouest et Est

Maître d'ouvrage:

SMICTOM D'ILLE ET RANCE  
 1 la Lande 35190 TINTENIAC

SCOP 10i2la Architecture

14 rue Frederic Sacher  
 35000 RENNES  
 M/architecte@10i2la.com

SITE: TINTENIAC  
 Échelle: 1:100

Phase: Façades Ouest et Est  
 Date: 21/01/2019