

FAÇADE SUD PROJET - 1/100

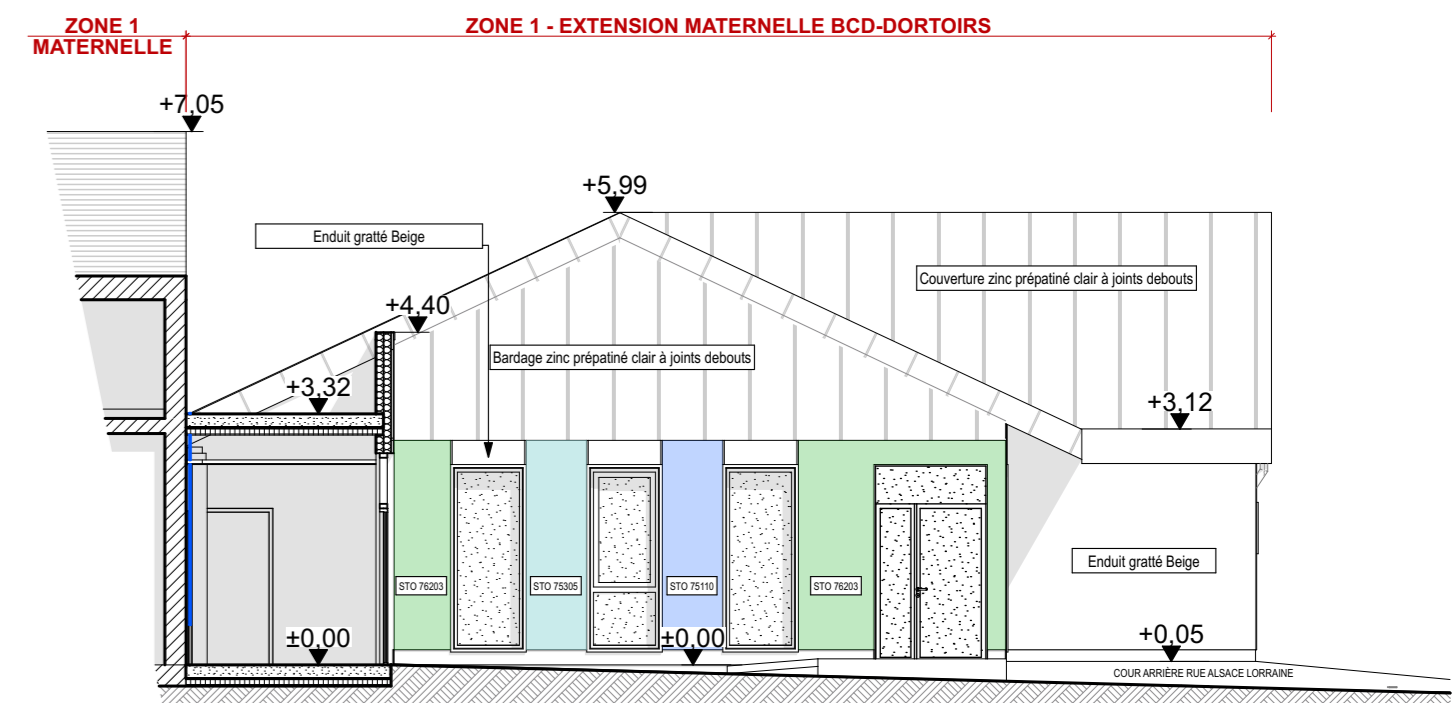

FAÇADE NORD PROJET / BCD

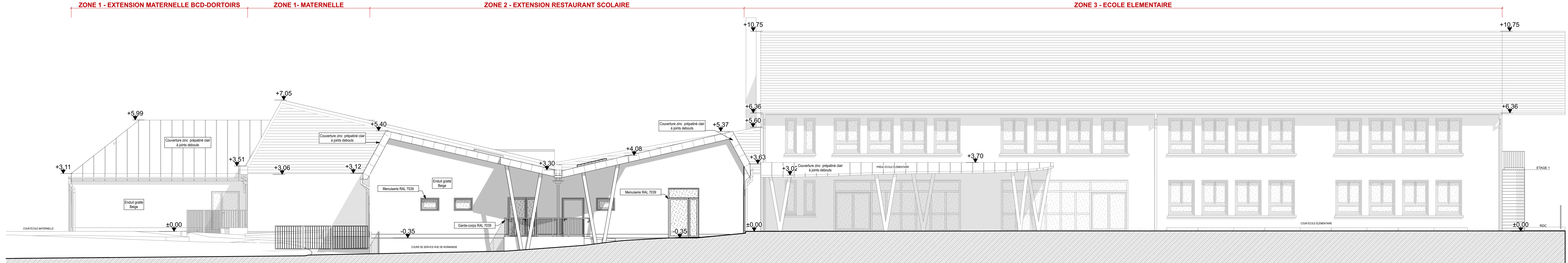

FAÇADE EST PROJET- RUE DE NORMANDIE - 1/100

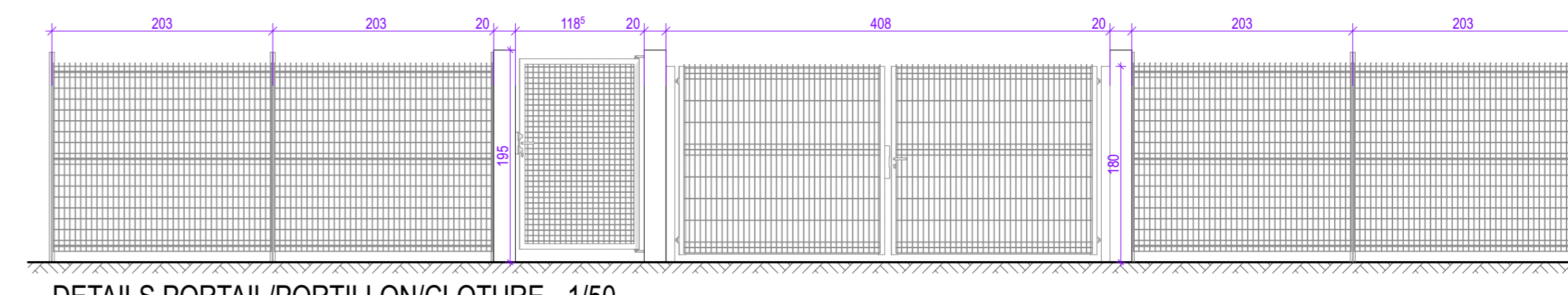

DETAILS PORTAIL/PORTILLON/CLOTURE - 1/50

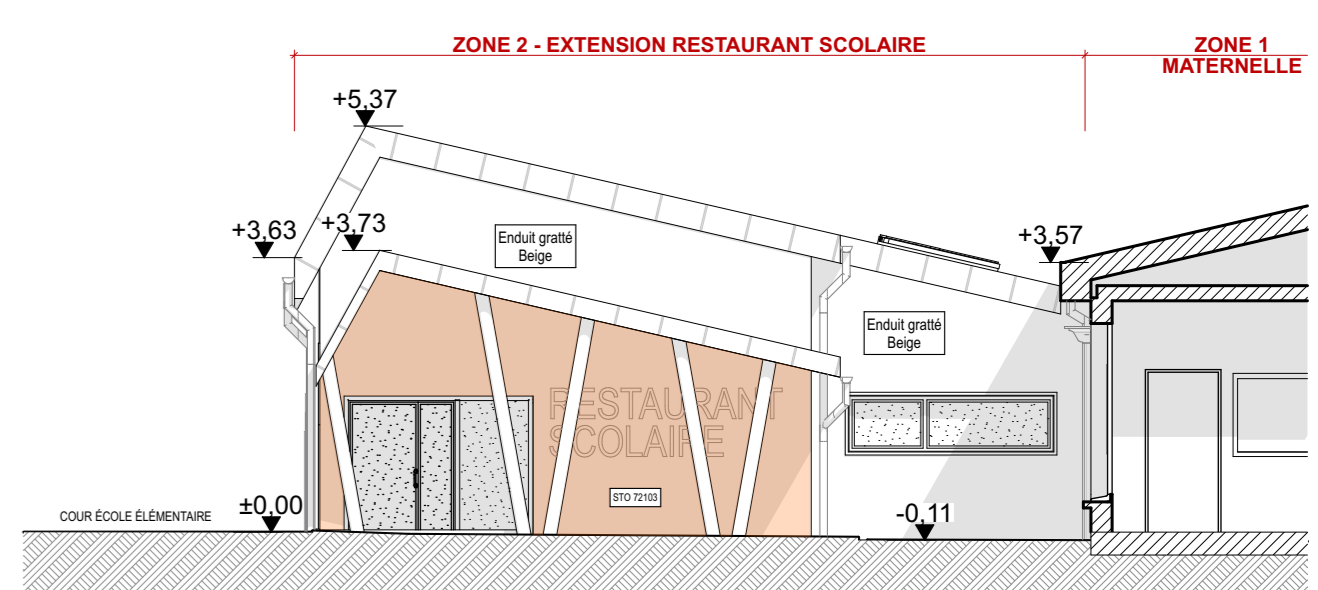

FAÇADE OUEST PROJET / RESTAURANT SCOLAIRE

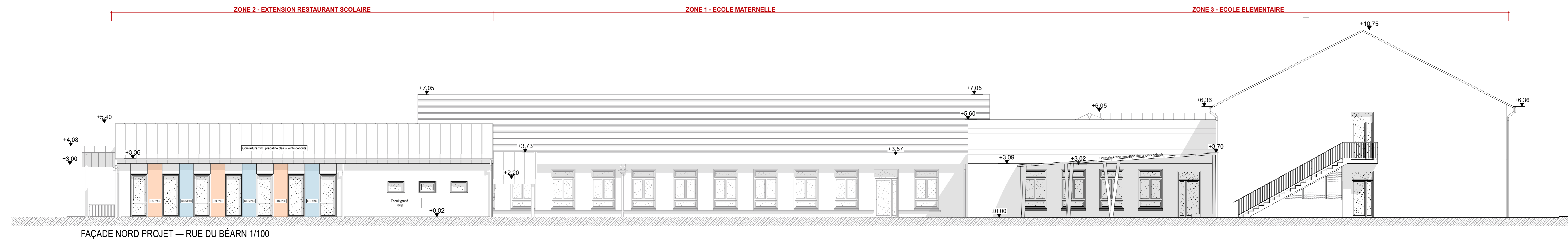

FAÇADE NORD PROJET — RUE DU BÉARN 1/100



FAÇADE OUEST - RUE ALSACE LORRAINE - PROJET - 1/100

Restructuration et agrandissement des groupes scolaires
Jules Ferry et Anatole France

GRUPE SCOLAIRE ANATOLE FRANCE

Rue d'Alsace Lorraine
41100 - VENDÔME

PROJET		PHASE
FACADES		DCE
MAITRE D'OUVRAGE		NUMERO
Commune de Vendôme		AF09
Hôtel de ville et de communauté de Vendôme Place Roussier - BP 20117 41100 - VENDÔME CEDEX		DATE
		6 Mai 2019
MAITRISE D'OEUVRE		ECHELLE
Architecte mandataire CS ARCHITECTURE Stéphane CAUSARRIEU - ARCHITECTE DPLG 26 Avenue de Saint-Mesmin CS 50018 45077 Orléans cedex 2 tél: 02 38 88 49 08 fax: 02 38 88 43 83 email: contact@csarchitecture.fr		1:100, 1:50
Economiste de la construction EIC 17, rue des 4 Cyprès 86100 BLUXEROLLES tél: 02 49 03 06 08 fax: 02 49 01 60 43 email: eic.economistes@cab-etic.fr		INDICE
B.E.T. Fluides Seilh Rue Jean Monnet « La César » 18570 LE SUDRAY tél: 02 48 22 22 13 fax: 02 48 22 22 30 email: seilh@seilh.fr		A
B.E.T. Signalétique Force motrice E. Place Jean Monnet 45000 ORLÉANS tél: 02 38 55 98 00 fax: 02 38 56 14 62 email: afoulquier@forcemotrice.com		B
BUREAU DE CONTRÔLE SOCOTEC Mme Julie GODEAU 10, rue Claude Bernard 41000 BLDIS tél: 02 31 81 05 31 email: julie.godeau@socotec.com		C
COORDONNATEUR SPS BUREAU VERITAS M. Victor SILVA 23 Rue de la Médiane 37074 TOURS Cedex 2 tél: 02 31 88 82 32 email: victor.silva@bureauveritas.com		D
		E
		F
		G
		H
		I