

1 C2
Ech : 1 : 50

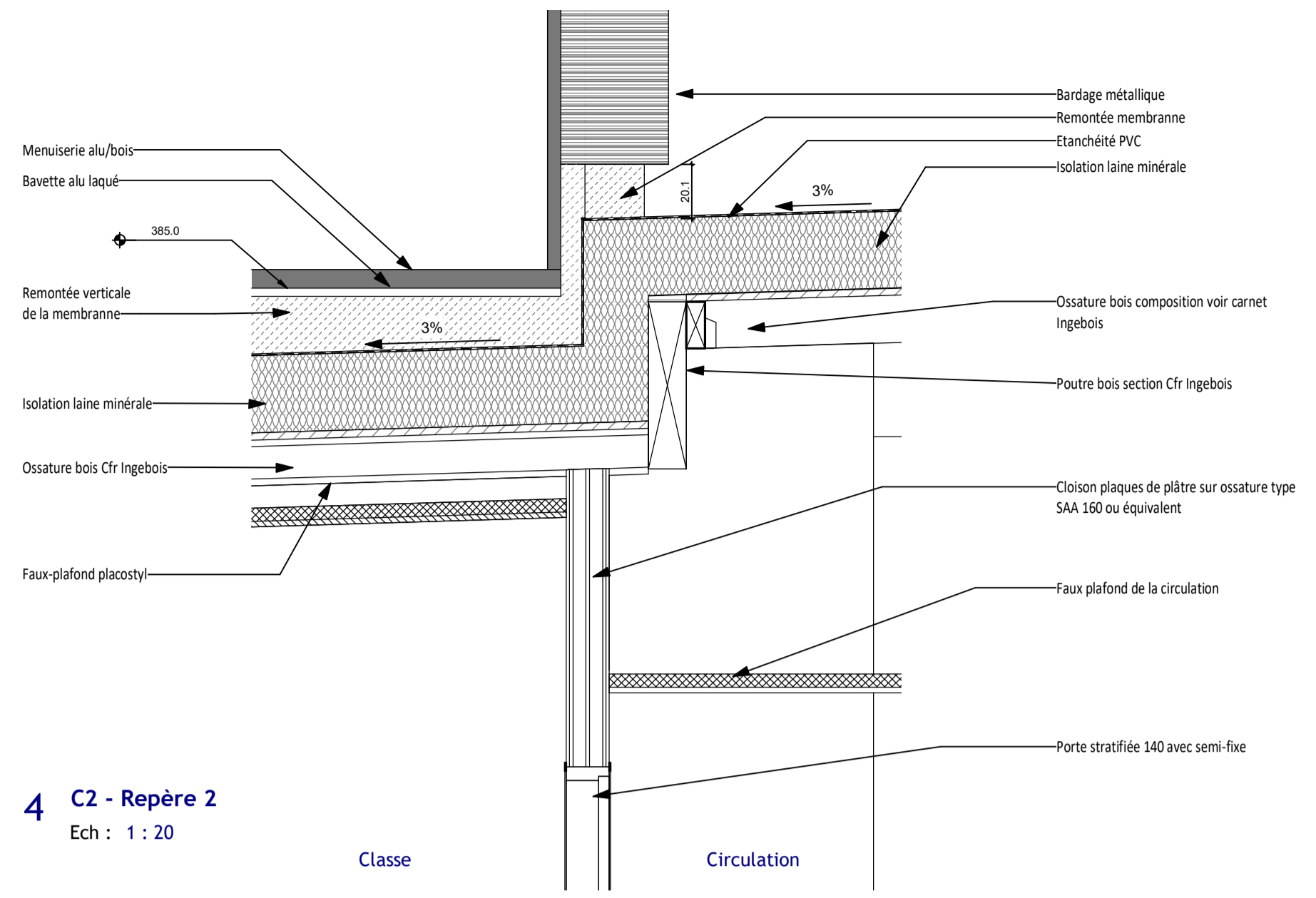

4 C2 - Repère 2
Ech : 1 : 20

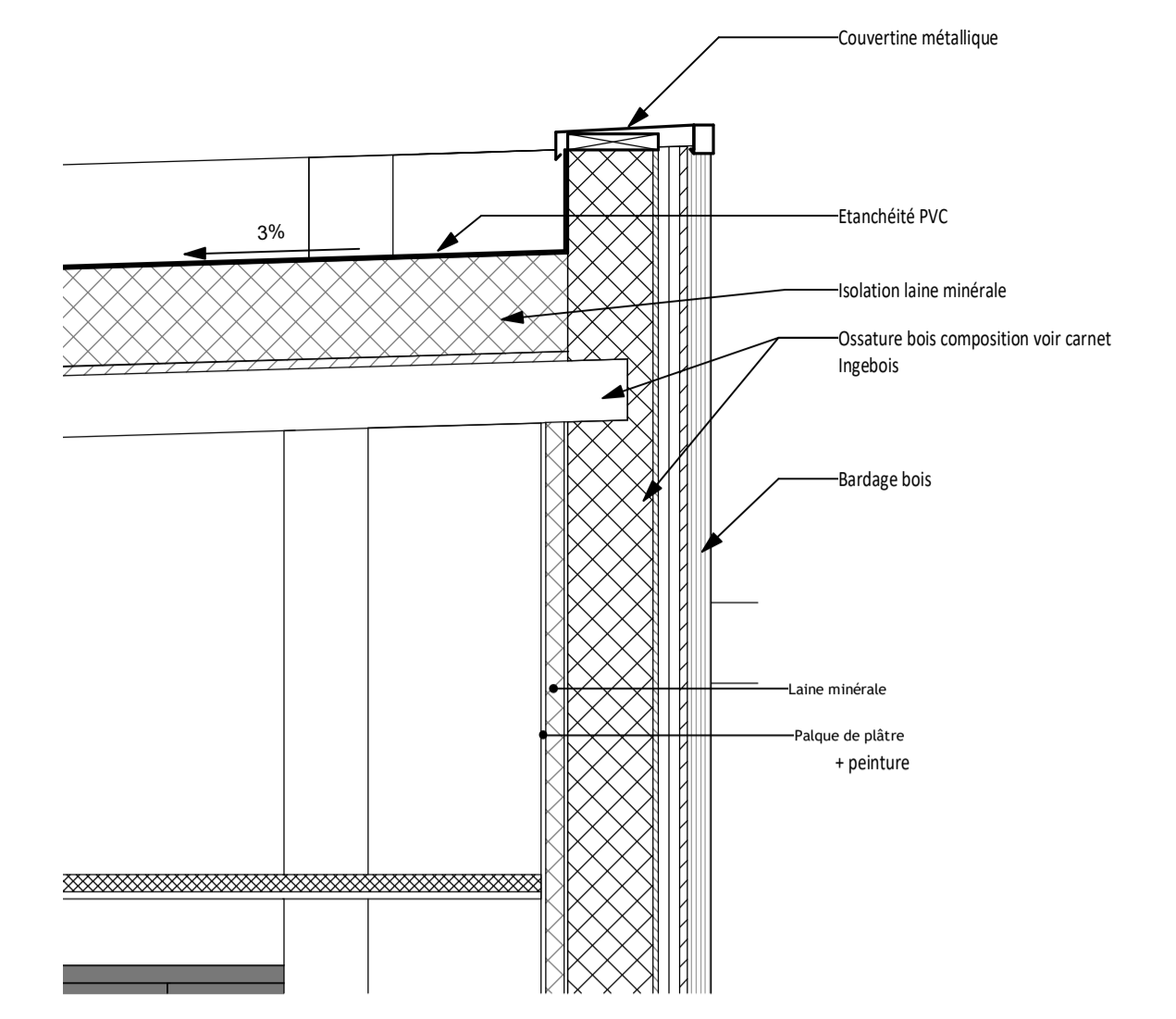

5 C2 - Repère 3
Ech : 1 : 20

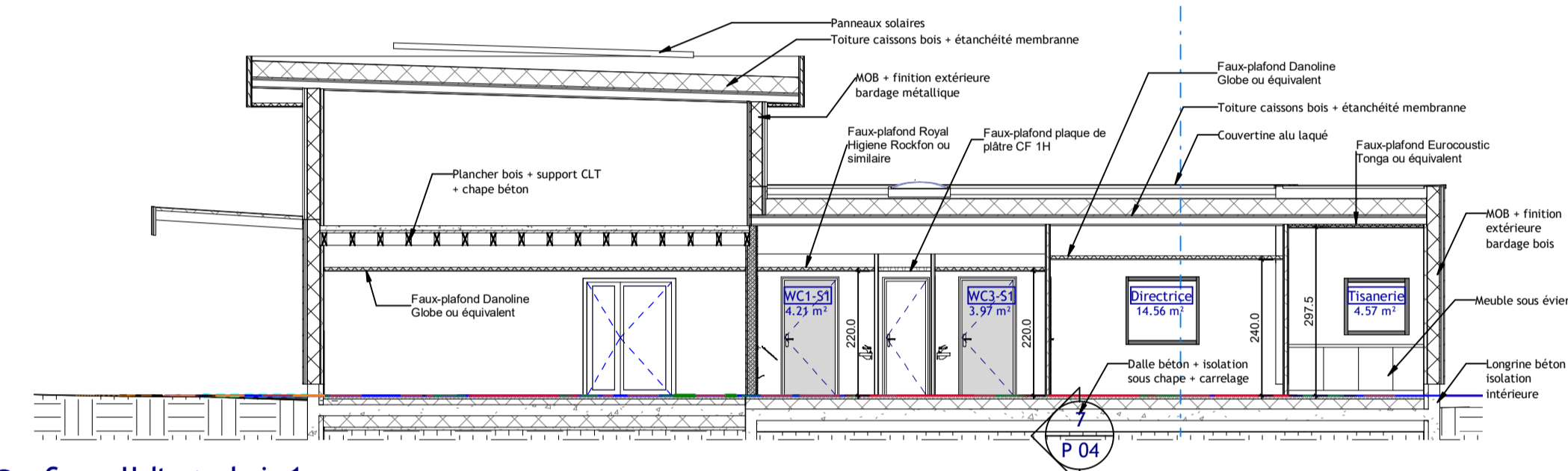

2 Coupe Halte garderie 1
Ech : 1 : 100

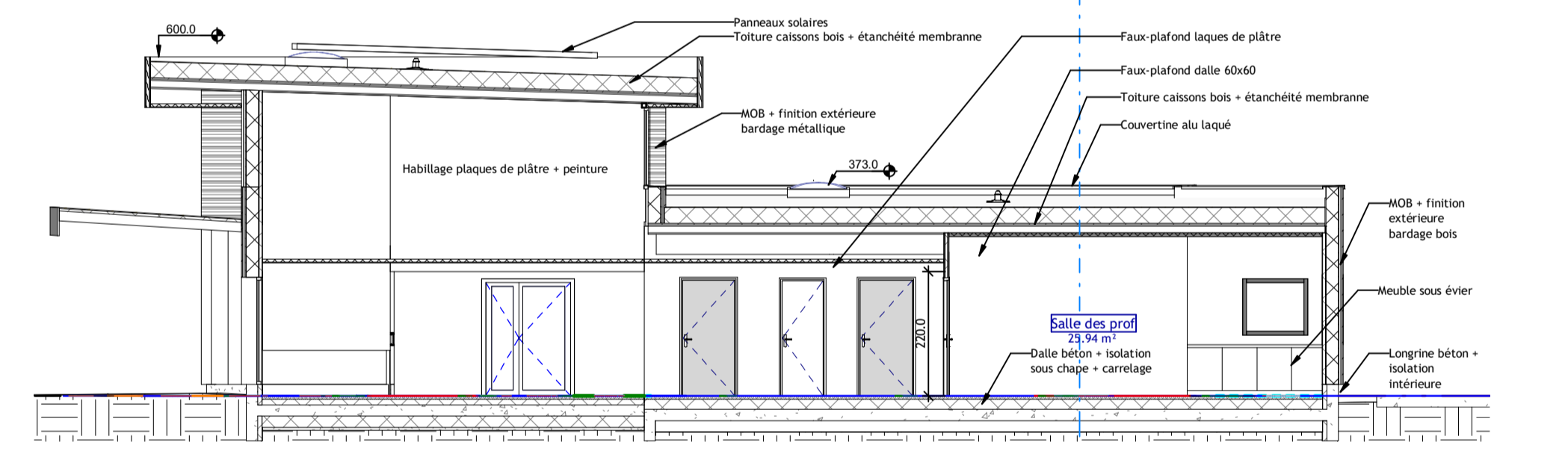

3 Coupe Halte garderie 2
Ech : 1 : 100

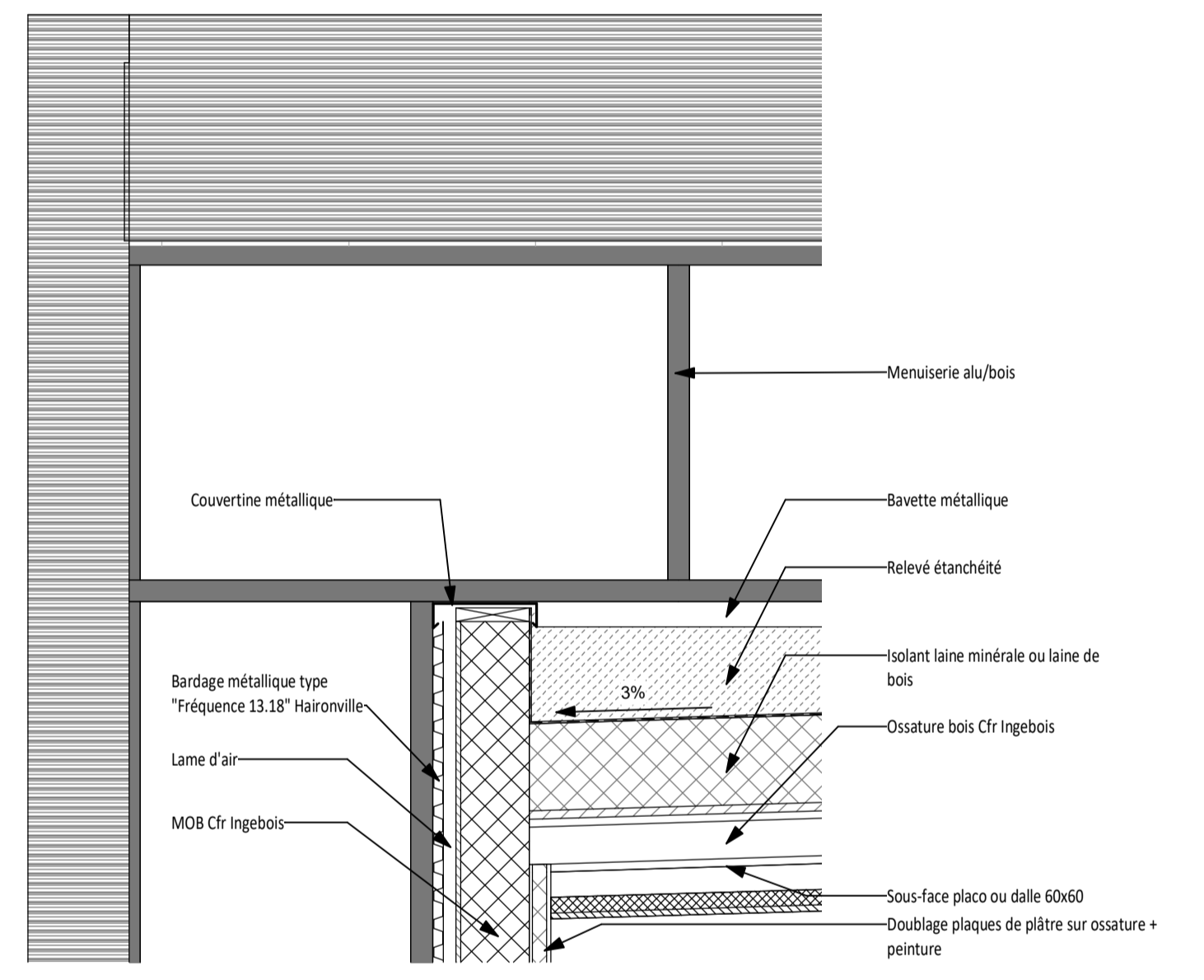

6 C2 - Repère 1
Ech : 1 : 20

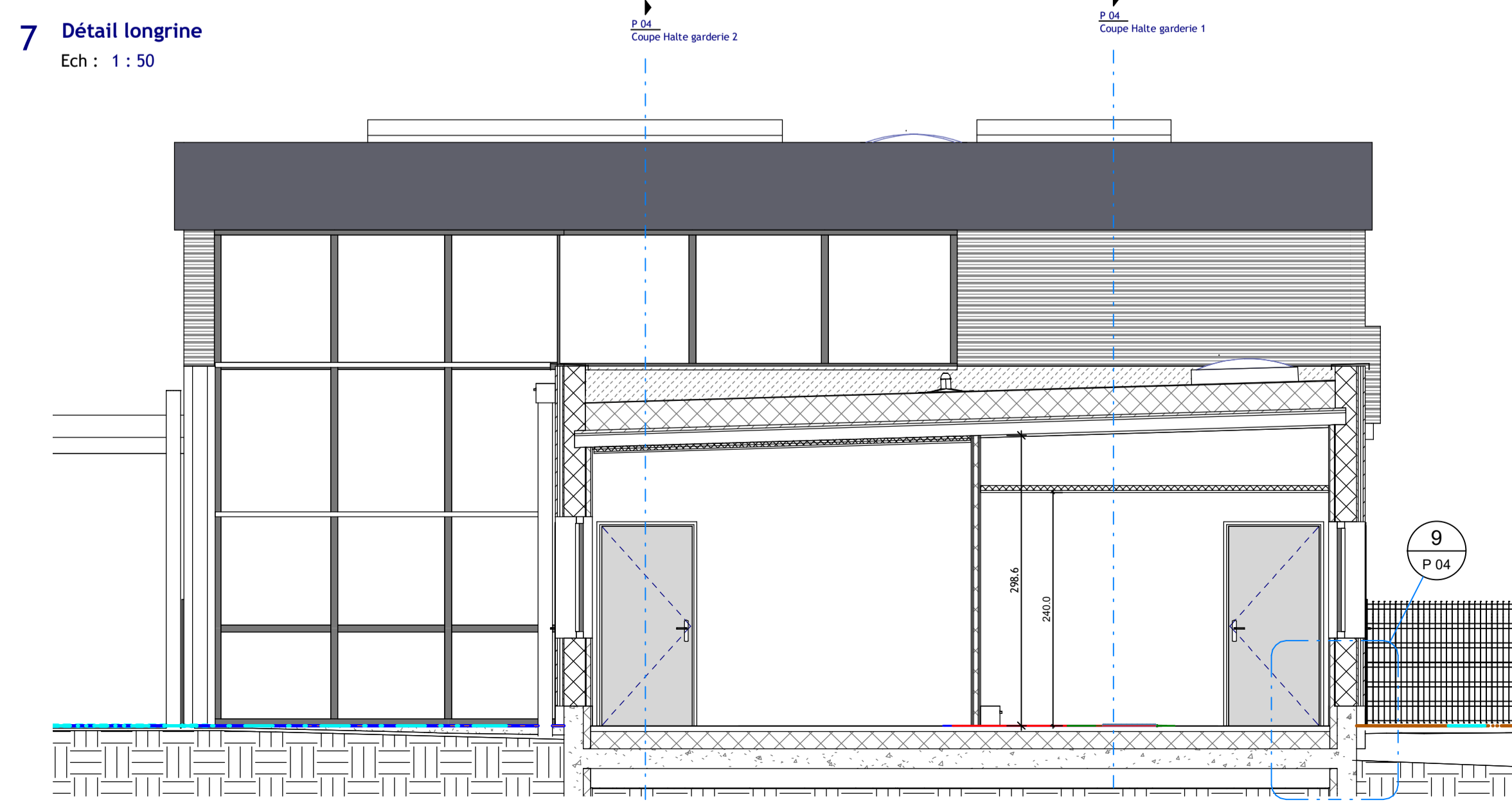

7 Détail longrine
Ech : 1 : 50

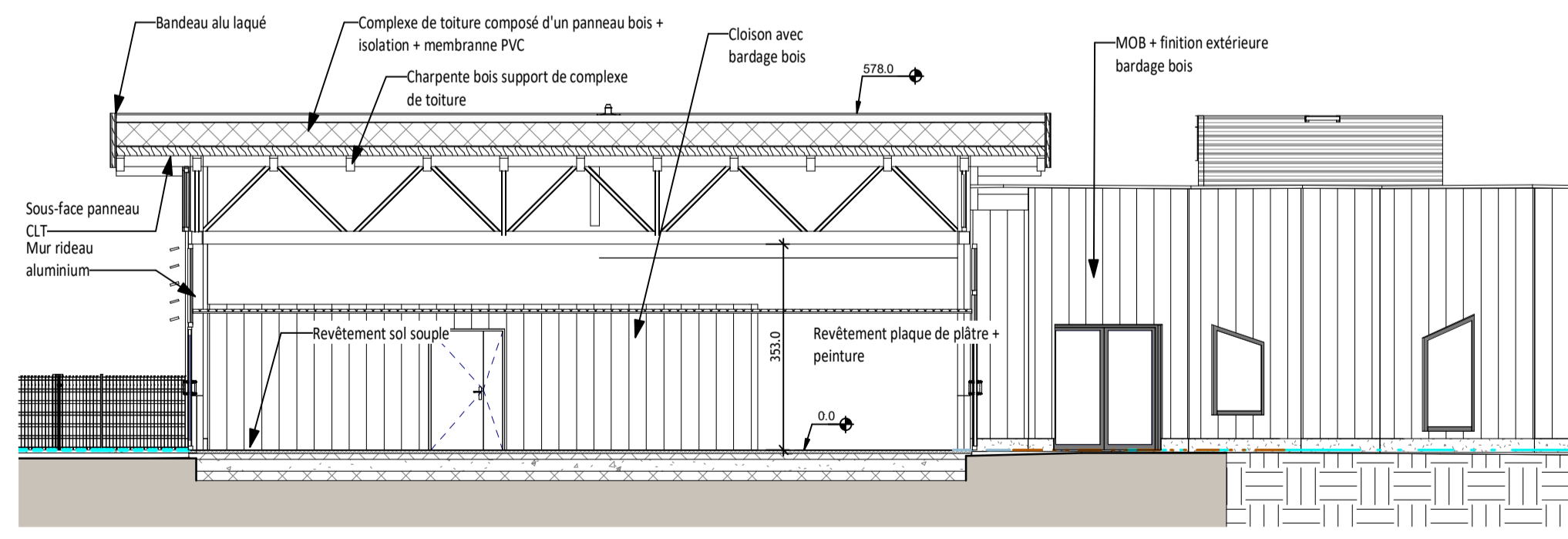

8 Coupe salle de motricité APD
Ech : 1 : 100

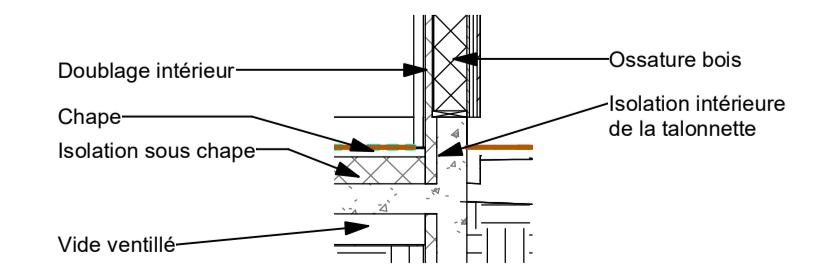

9 Coupe 2 - Repère 1
Ech : 1 : 50

Construction de l'école maternelle de La Choque

79 bis rue Marie
59930 La Chapelle-d'Armentières

Coupes 2/2

Maitrise d'ouvrage	Mairie de La Chapelle d'Armentières 269, Route Nationale 59930 La Chapelle d'Armentières	
Architecte mandataire	Manuel Erades 24 Rue Marie, 59930 La Chapelle-d'Armentières Tél : 03.20.35.04.32	
Architecte co-traitant	Agence Claude Debrock 26 bis Rue du Président Paul Doumer 59650 Villeneuve d'Ascq Tél : 03.28.822.330 debrock.architecte@debrock.archi	
Bureau d'études structure	Ingébois Résidence Saint-Michel 59500 DOUAI	
Bureau d'études techniques	Maning CS 50402 - 201 rue Jean Perrin 59930 LA CHAPELLE D'ARMENTIERES	
Thermicien	Agathe Centre d'affaires CREAMOR 2, Rue de Bergues 59210 COUDEKERQUE-BRANCHE	
Economiste	J-M THEDREZ 25 Rue Pierre Dubois 59500 Douai	

N°	Description de la révision	Date

P 04

Affaire	1701
Echelle	Comme indiqué
Date	
Phase	DCE