

Détail tamponnement
Ech : 1 : 50

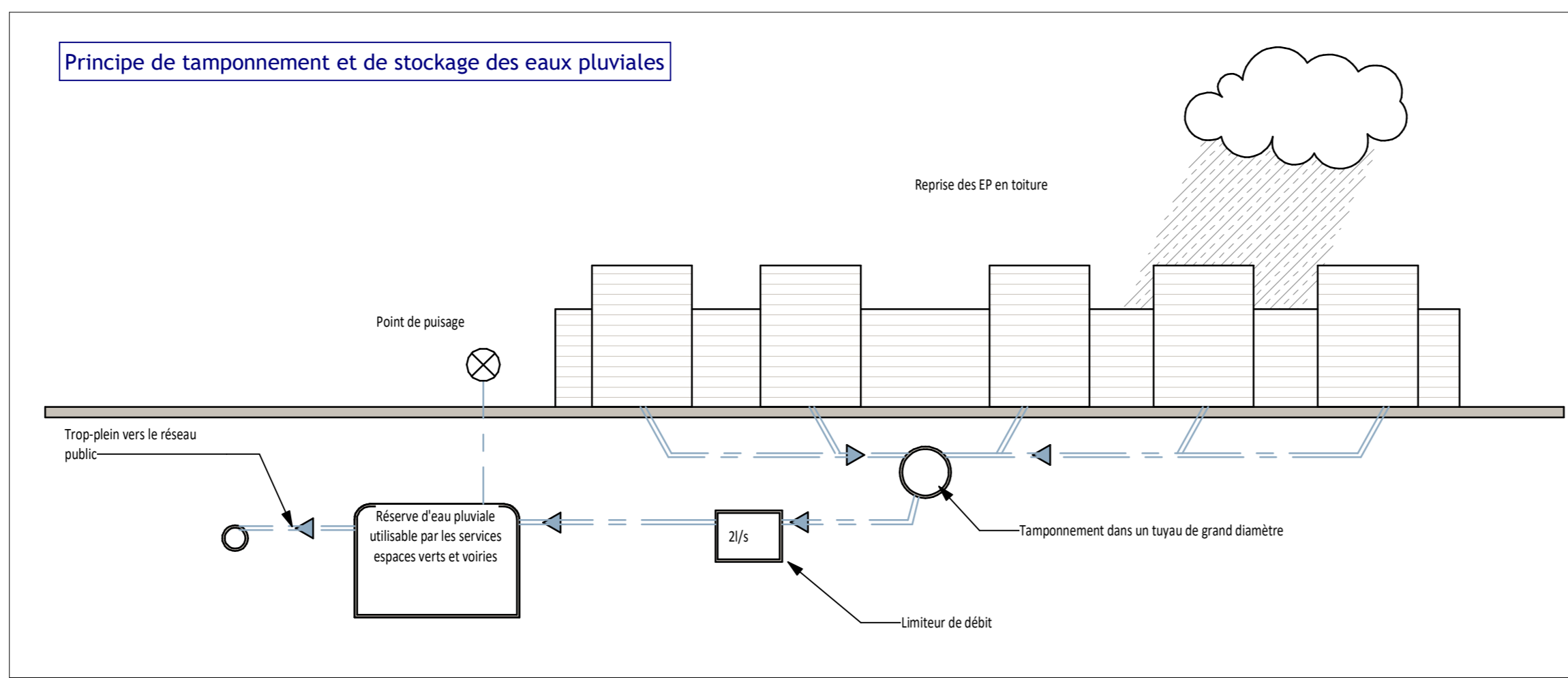

Principe EP
Ech : 1 : 100

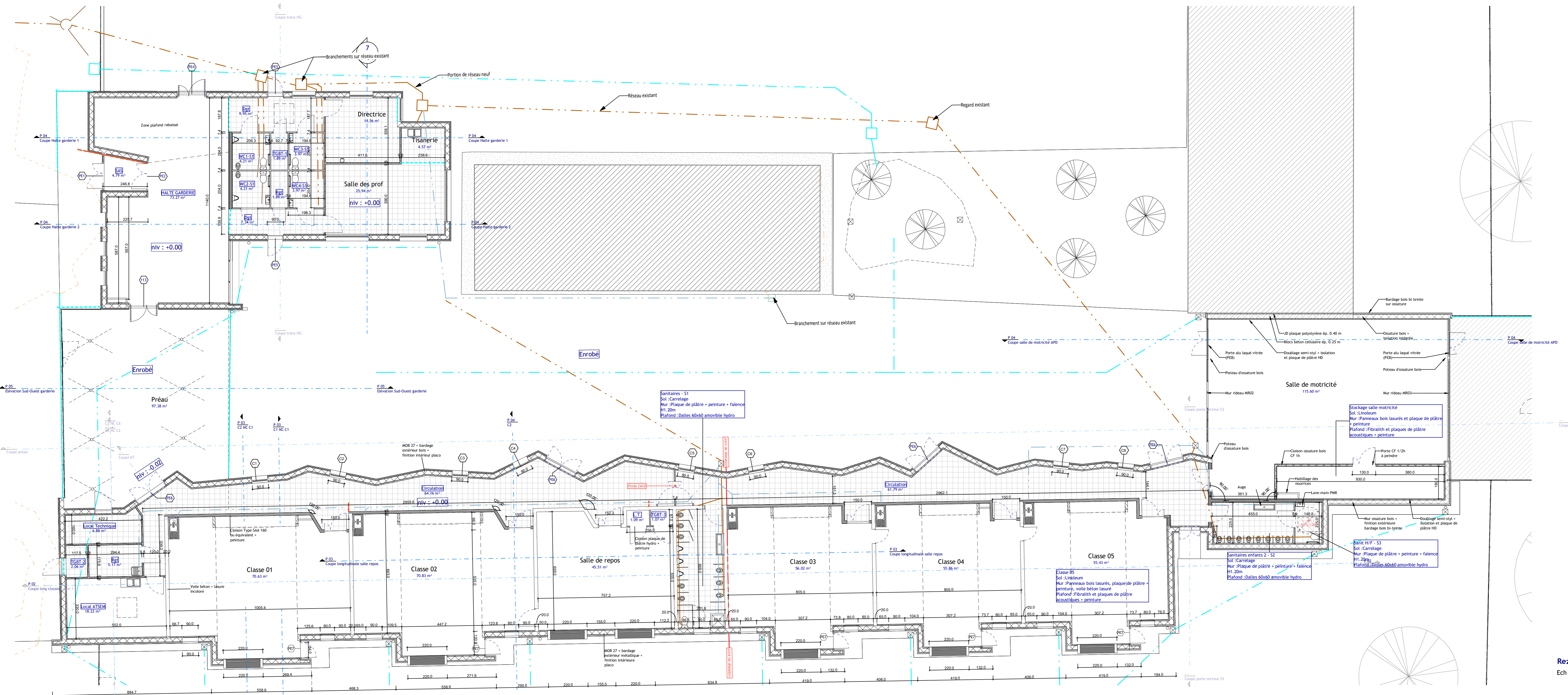

Rez de chaussée 1.00
Ech : 1 : 100

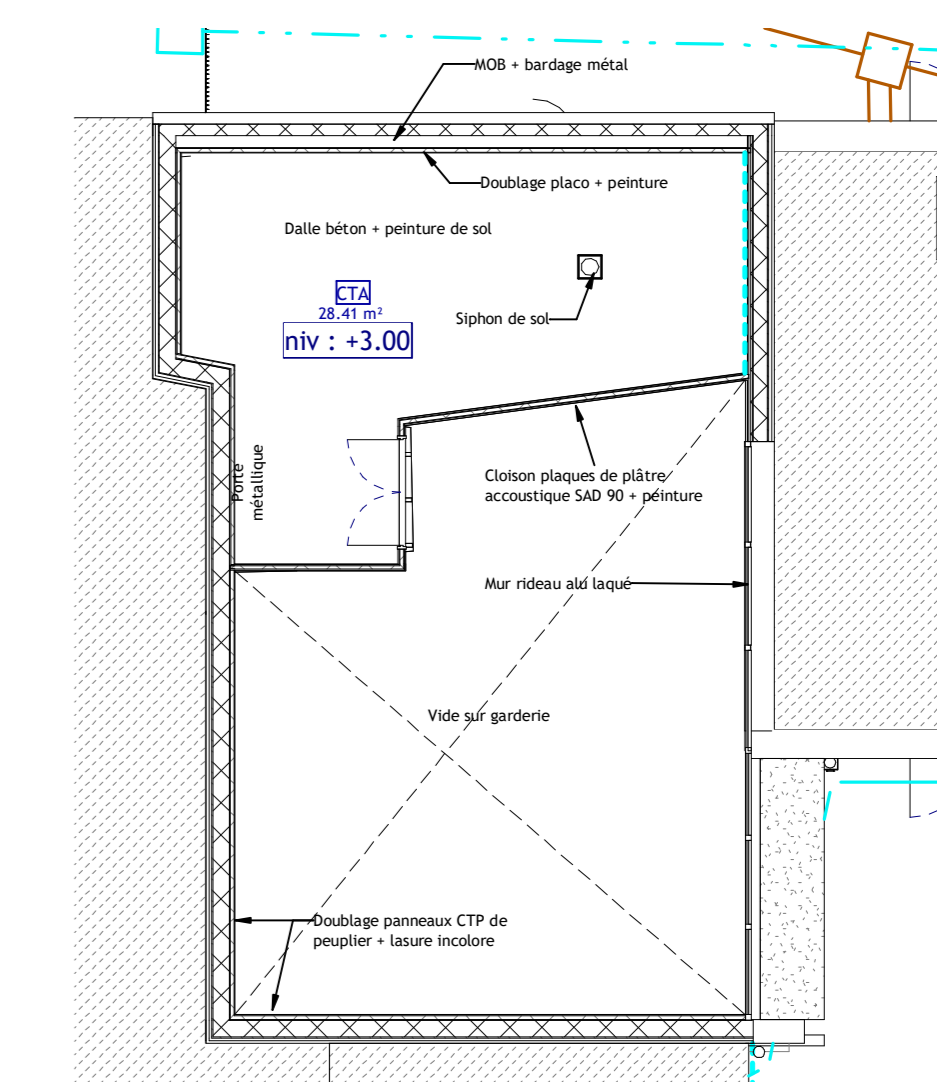

Plan local CTA
Ech : 1 : 100

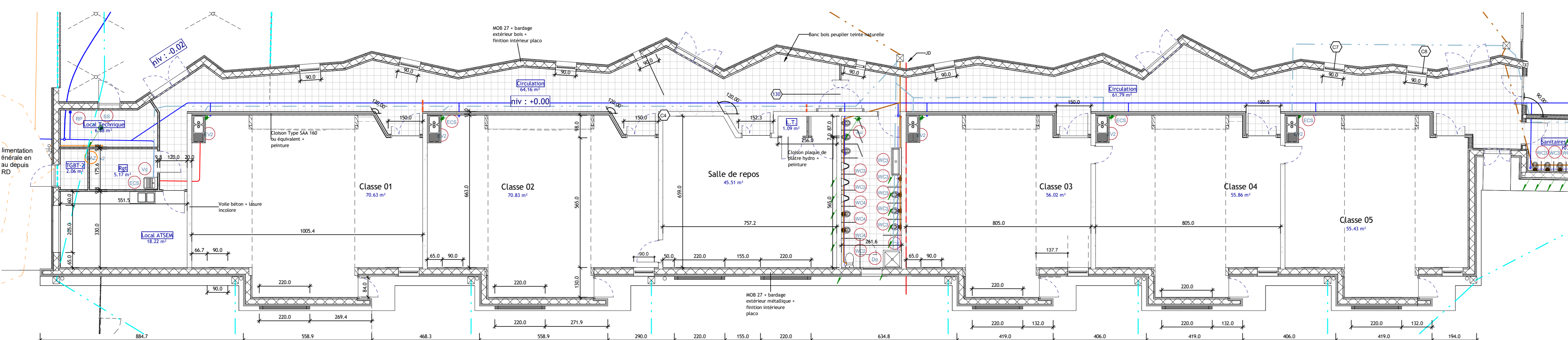

Rdc Classes coupe à 1.50m
Ech : 1 : 100

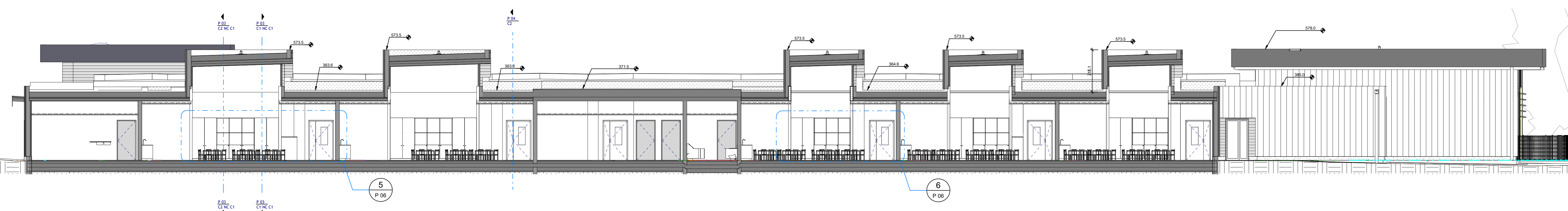

Coupe long classes
Ech : 1 : 100

Construction de l'école maternelle de La Choque

79 bis rue Marie
59930 La Chapelle-d'Armentières

Plan rez de chaussée

Maitrise d'ouvrage Mairie de La Chapelle-d'Armentières
269, Route Nationale
59930 La Chapelle-d'Armentières

Architecte mandataire Manuel Erades
24 Rue Marie,
59930 La Chapelle-d'Armentières
Tél : 03.20.35.04.32

Architecte co-traitant Agence Claude Debrock
26 bis Rue du Président Paul Doumer
59650 Villeneuve-d'Ascq
Tél : 03.28.822.330
debrock_architecte@debrock.archi

Bureau d'études structure Ingelbois
Résidence Saint-Michel
59500 DOUAI

Bureau d'études techniques Maning
CS 50402 - 201 rue Jean Perrin
59930 LA CHAPELLE D'ARMENTIERES

Thermicien Agathe
Centre d'affaires CREANOR
2, Rue de Bergues
59210 COUDEKERQUE-BRANCHE

Economiste J-M THEDREZ
25 Rue Pierre Dubois
59500 Douai

N°	Description de la révision	Date
1	PRO	Mai 2019

P 02

Affaire :	1701
Echelle :	Comme
Date :	Mai 2019
Phase :	DCE