

09/04 : Coupe longitudinale F echelle 1/75

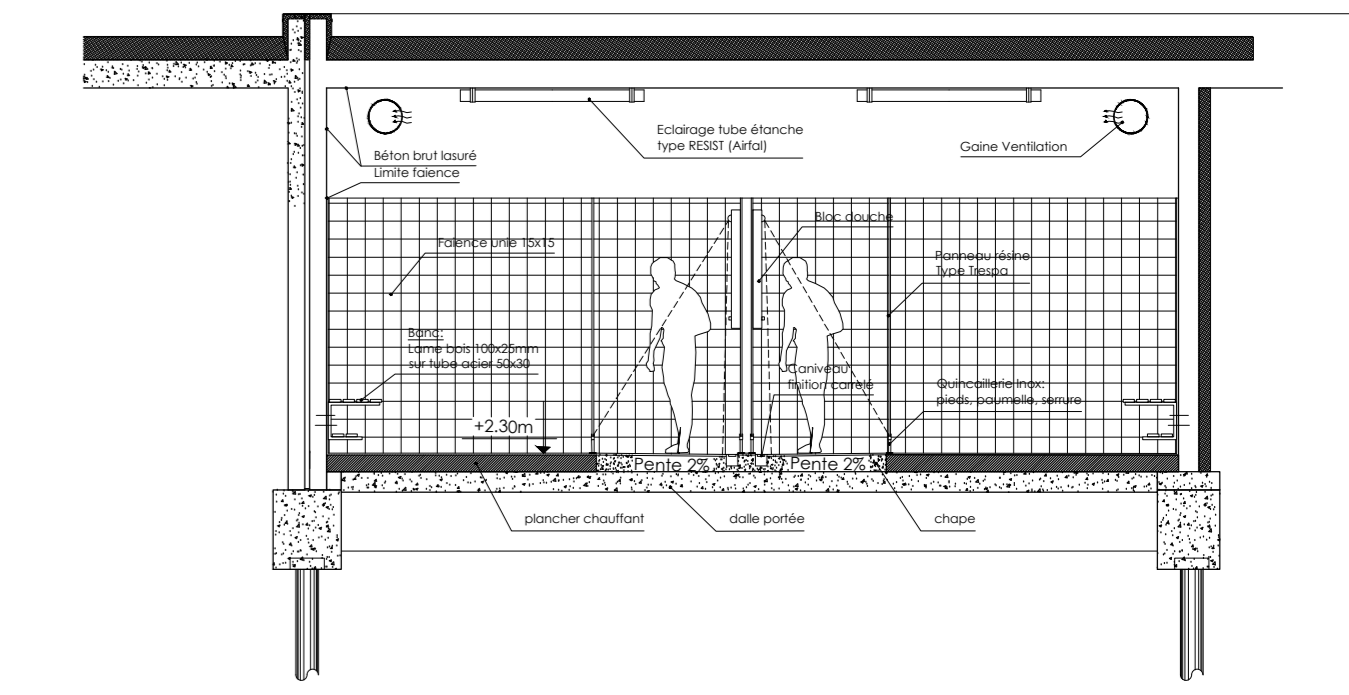

10/04 : Coupe longitudinale G echelle 1/75

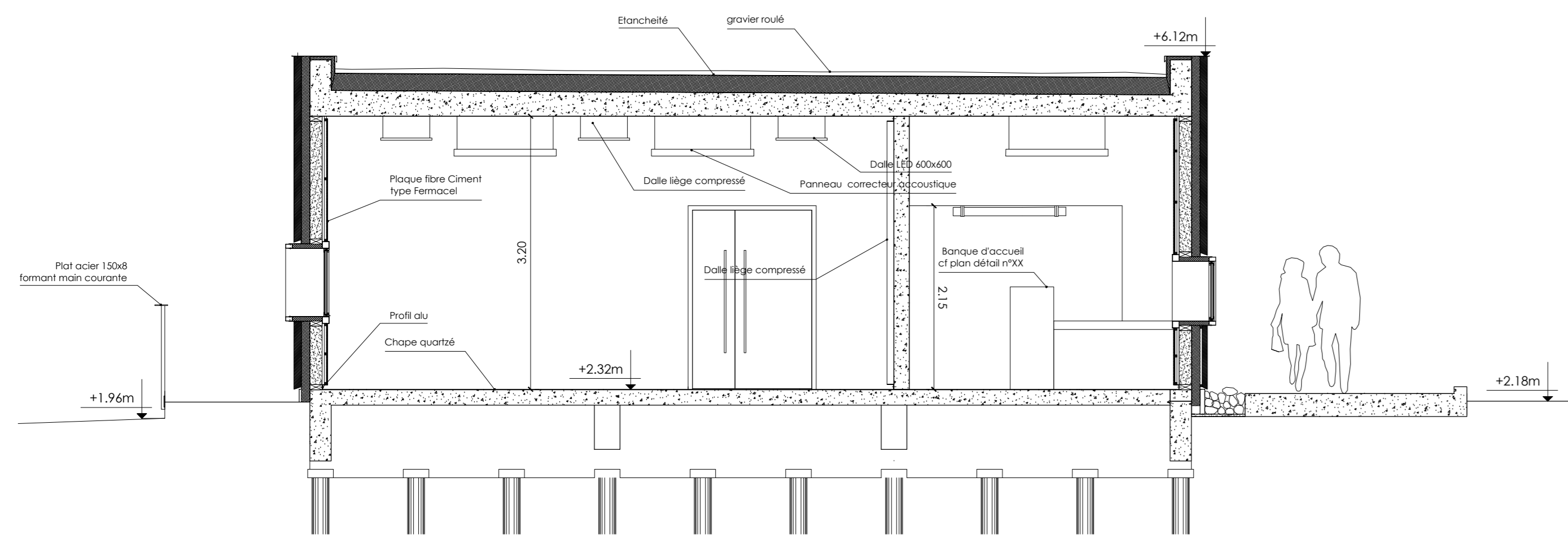

06/04 : Coupe transversale A echelle 1/50

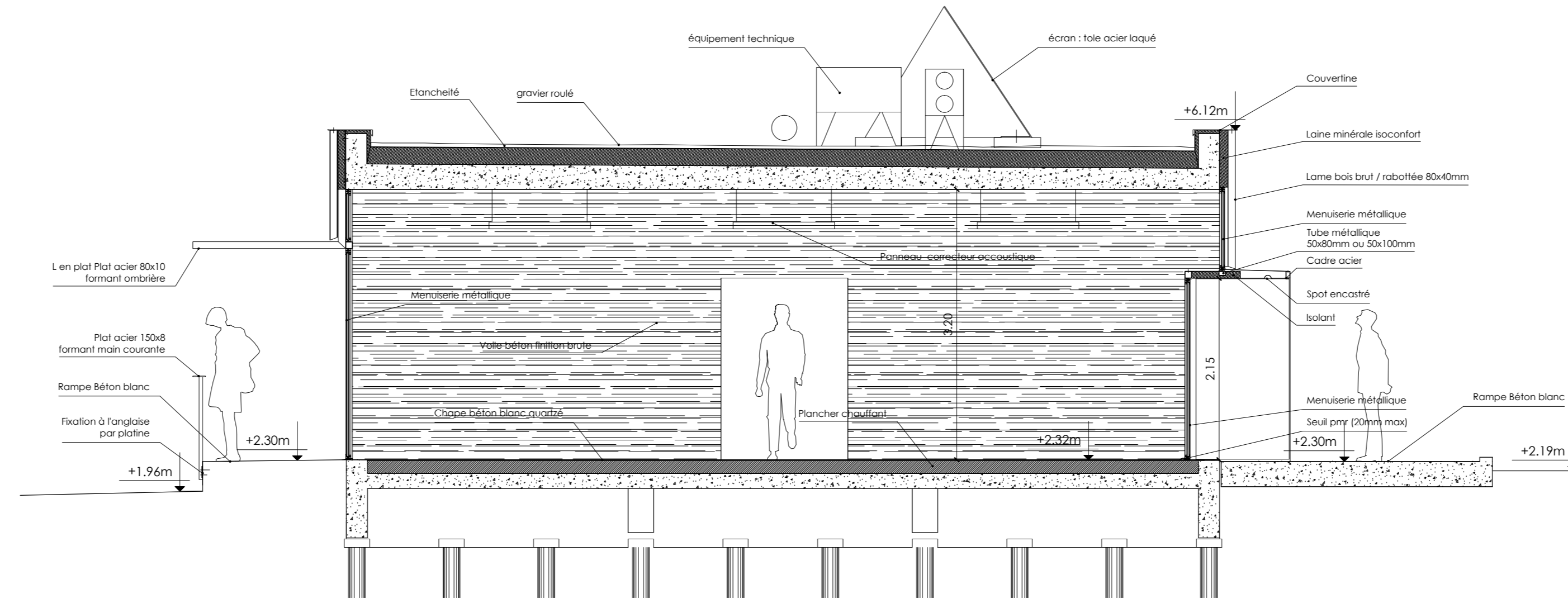

07/04 : Coupe Transversale B echelle 1/50

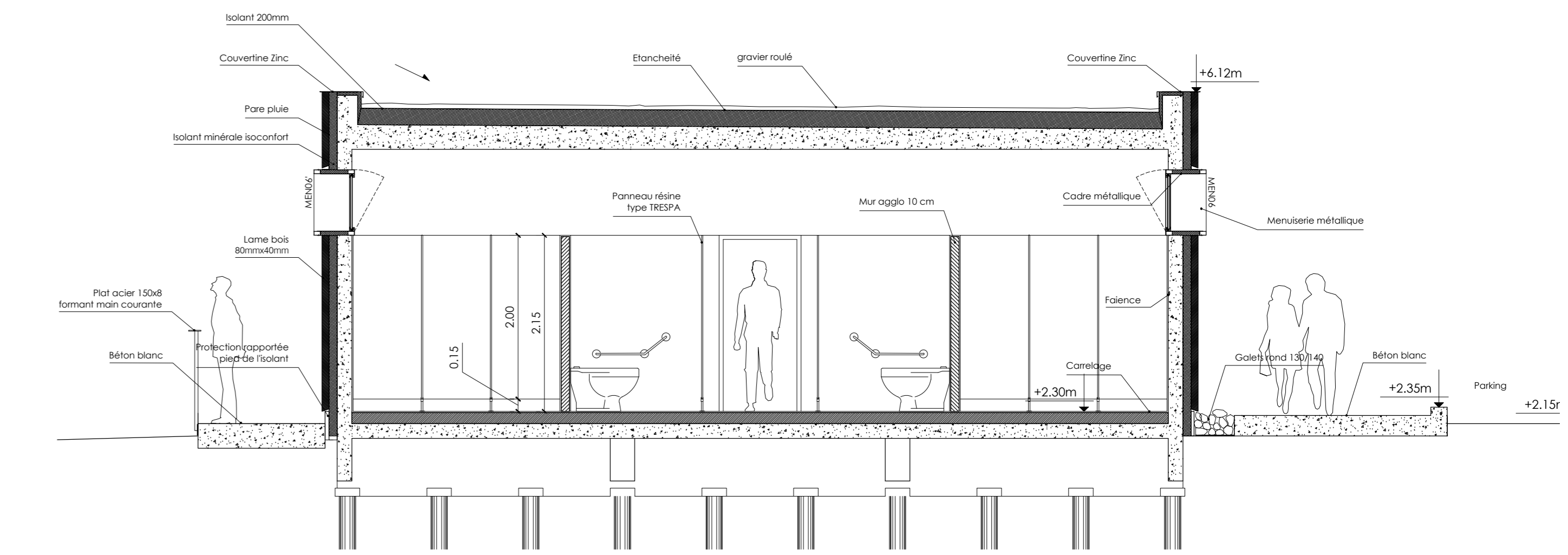

08/04 : Coupe Transversale C echelle 1/50

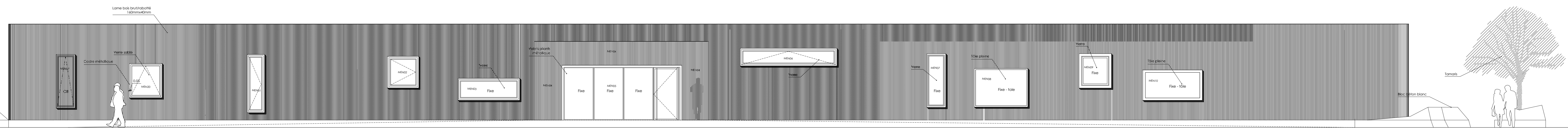
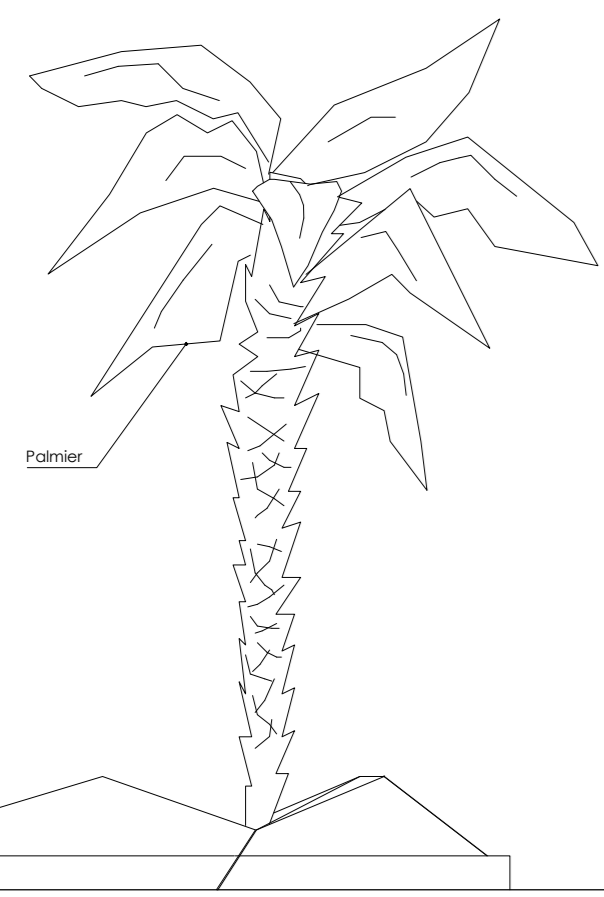

05/04 : Façade Nord arrière - côté parking echelle 1/75

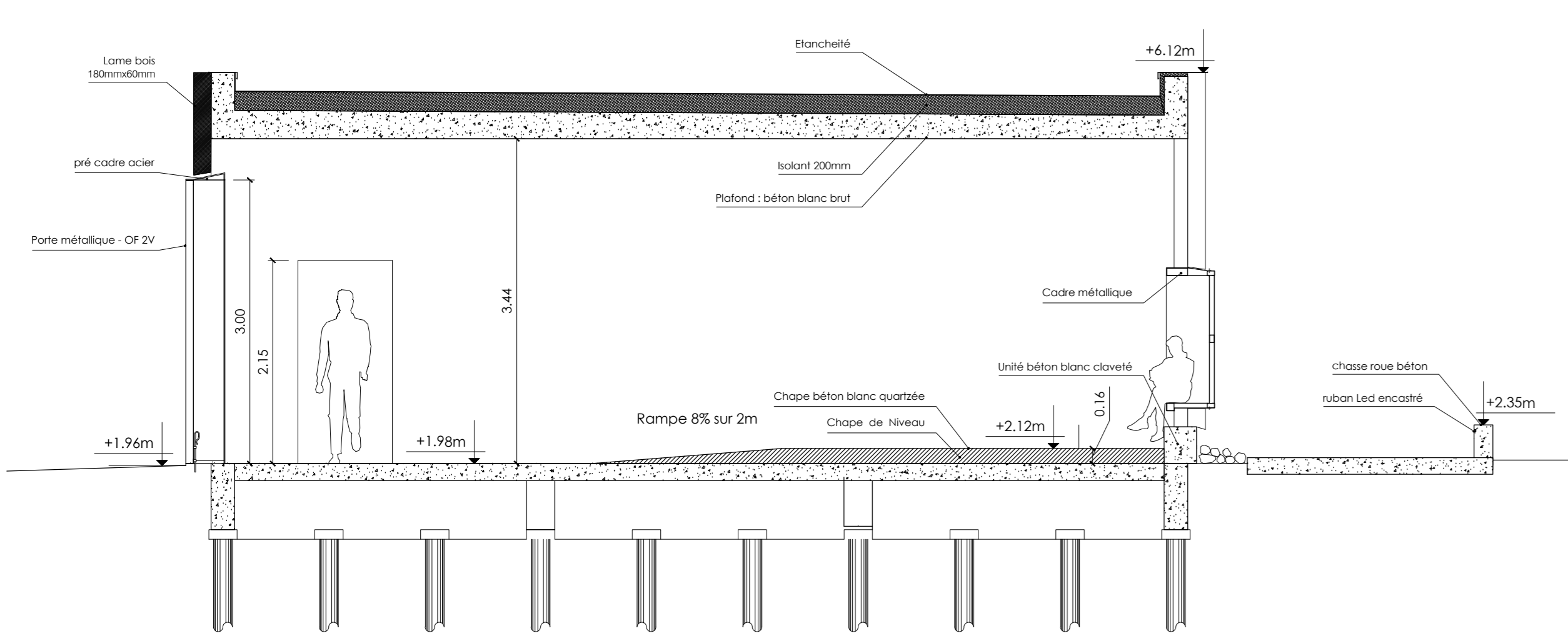

02/04 : Coupe transversale D echelle 1/50

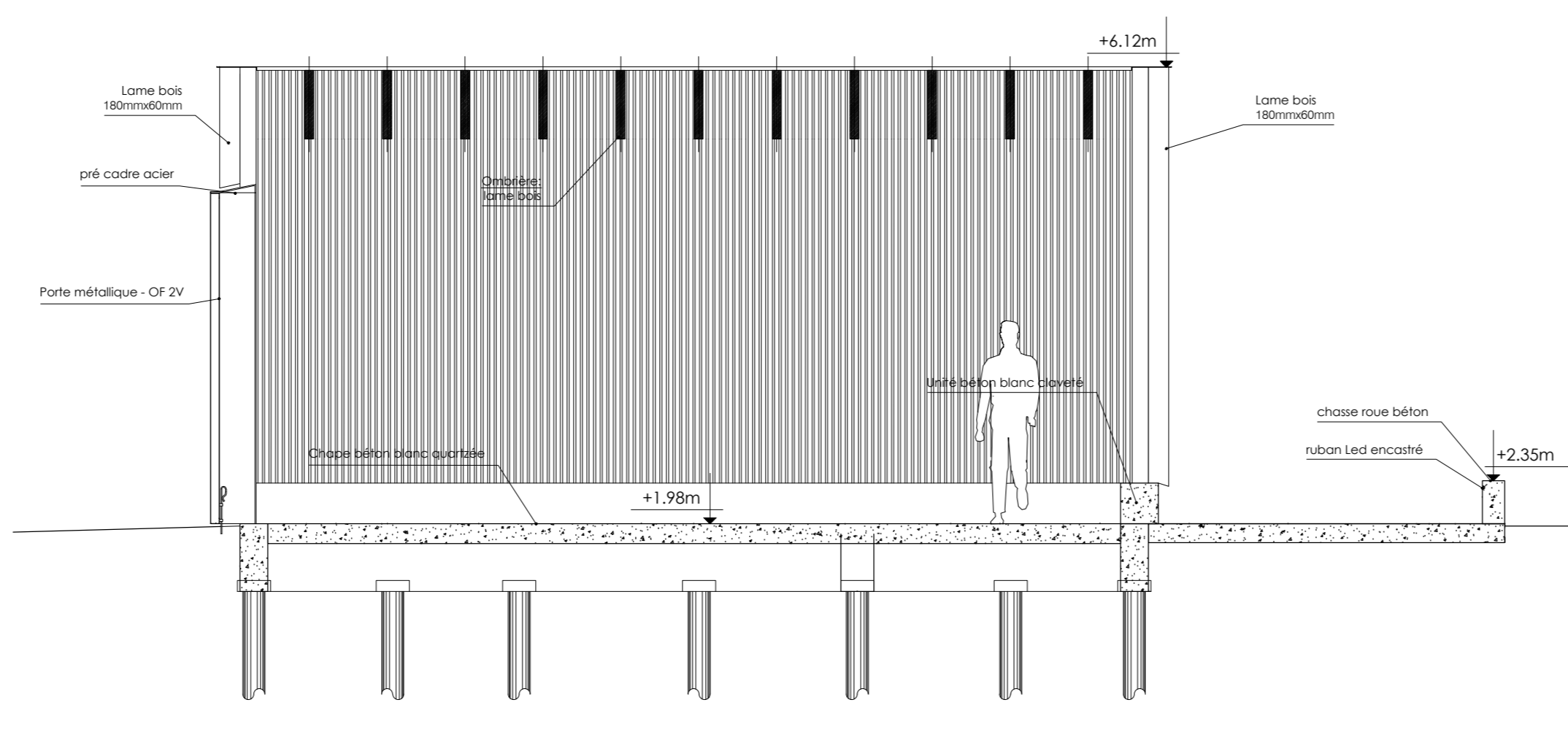

03/04 : Coupe transversale E echelle 1/50

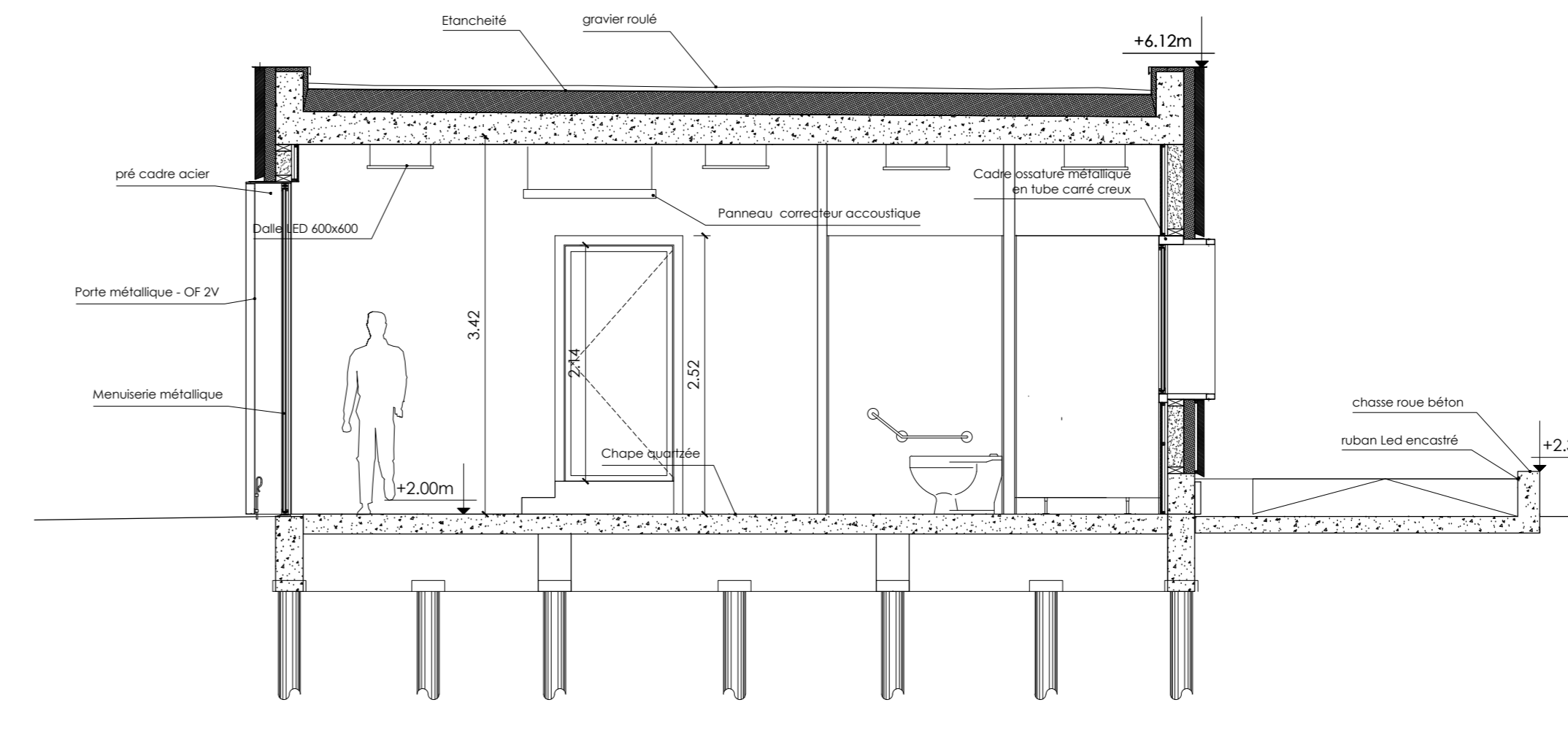

04/04 : Coupe transversale I echelle 1/50

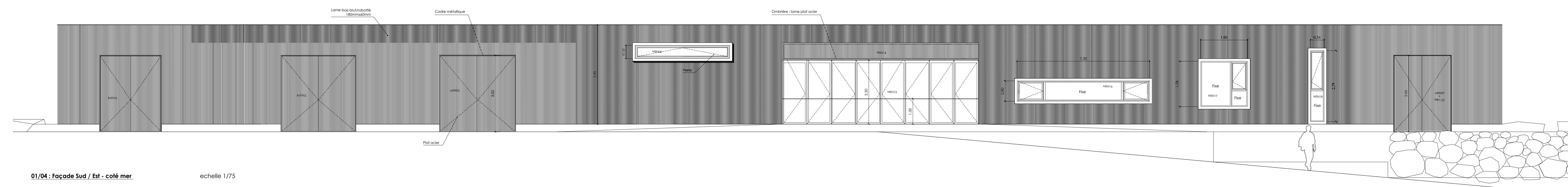

01/04 : Façade Sud / Est - côté mer echelle 1/75

Ville de Sanary sur Mer
 opération: **BASE NAUTIQUE**
 ESPRANALE - 83110 SANARY

maître d'ouvrage: **VILLE DE SANARY SUR MER**
 Service de gestion
 1 place de la République - 83110 SANARY SUR MER

architecte: **Atelier TR**
 45 rue Saint-Jacques - 13006 MARSEILLE - TEL: 04.93.05.42.78 - e-mail: atelier@ateliert.fr

Bureau d'étude mandataire: **TPF Ingénierie**
 10 rue de la République - 13002 MARSEILLE Cedex 03 - TEL: 04.91.23.71.91 - e-mail: l@tpf.fr

Bureau de contrôle: **DEKRA Inspection SAS**
 Edmond des Roches - 417 route de la Fontaine - 83130 LA GADEE - TEL: 04.94.40.38.81

coordinateur SPS: **DIAGNOSTIQUE & SECURITE**
 1 rue Truchet aux Tuilleries - 83102 TOULON - TEL: 04.93.64.34.71

phase: **DCE**

document: **FACADES & COUPES LONGITUDINALES**

date: Avril 2018

modifications: A. Aménagement d'une zone pour les scooters de mer.
 B.
 C.
 D.

dossier n° : 01 - 17
 n° de plan: **04**