

C-AA Coupe local gardien (1) 1:50

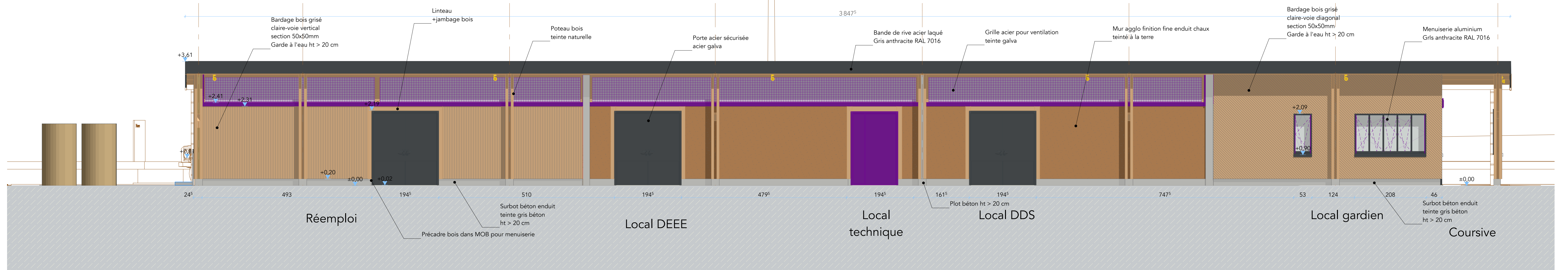

Façade Est Façade Est (1) 1:50

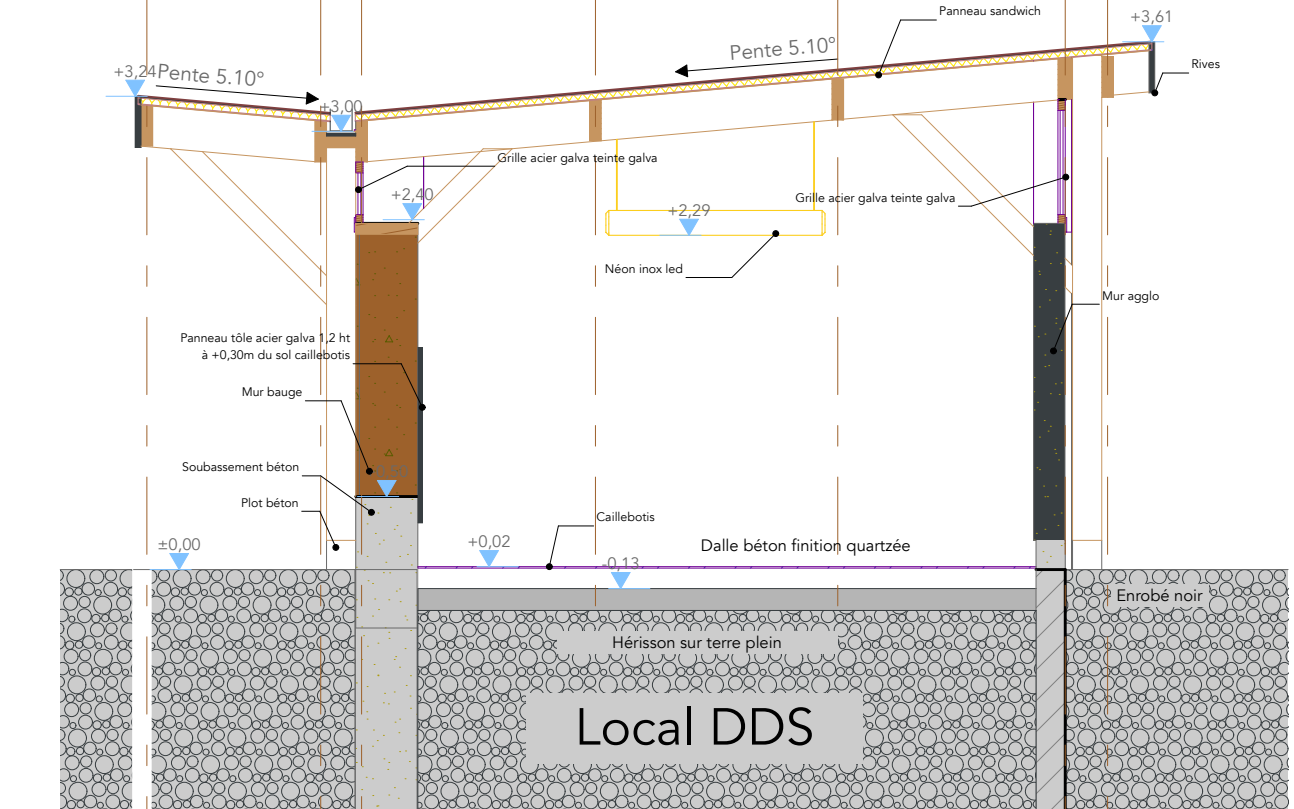

C-BB Coupe local DDS (1) 1:50

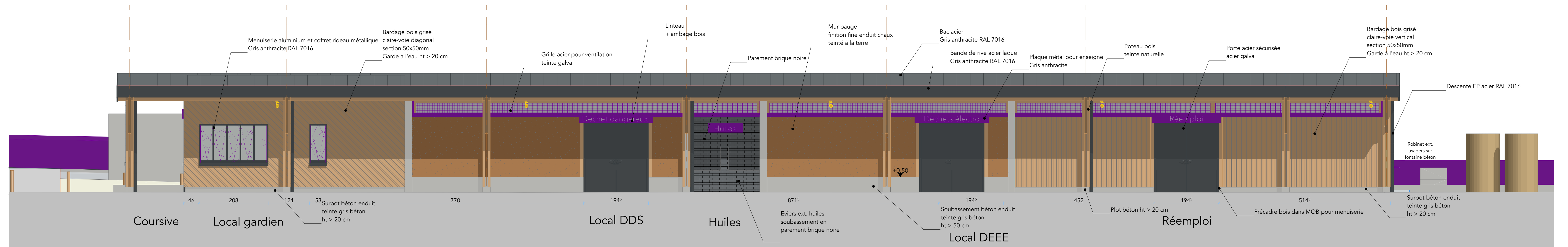

Façade Ouest Façade Ouest (1) 1:50

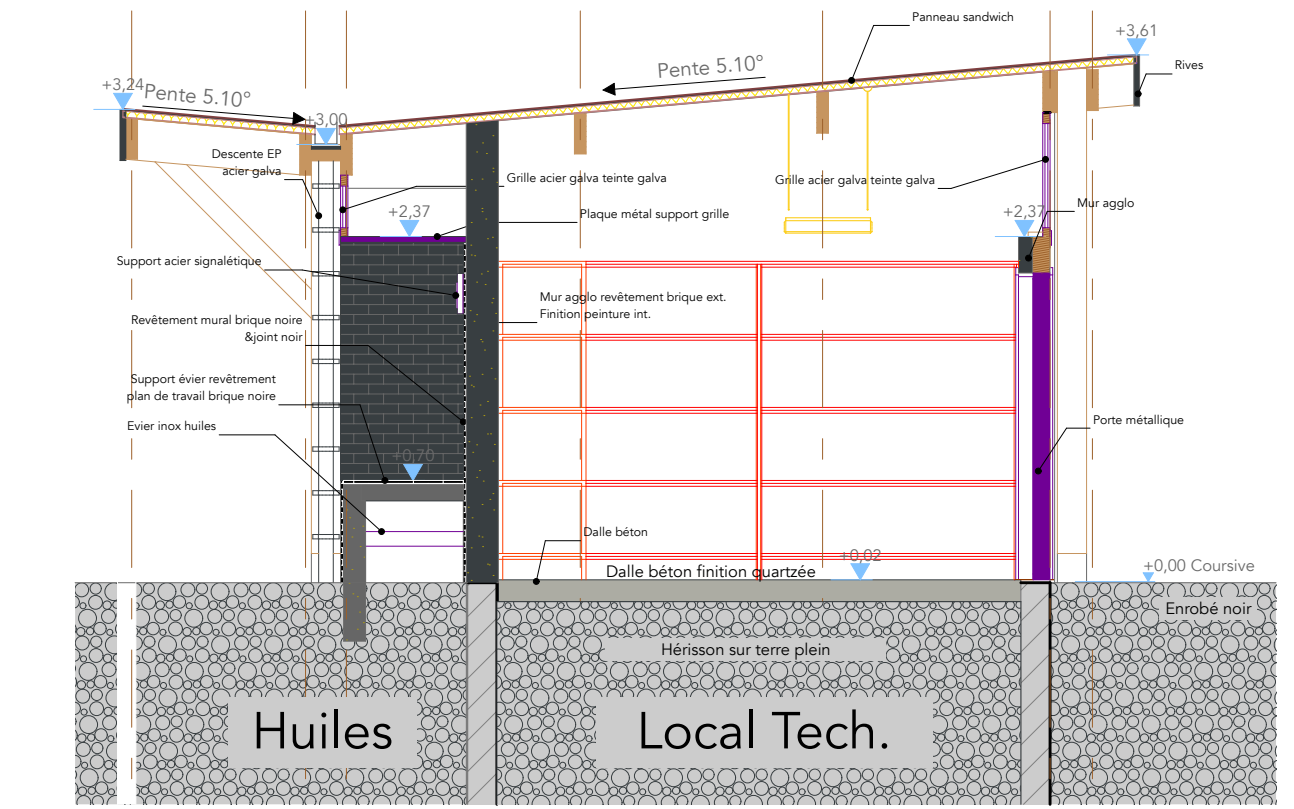

C-CC Coupe huile et local tech (1) 1:50

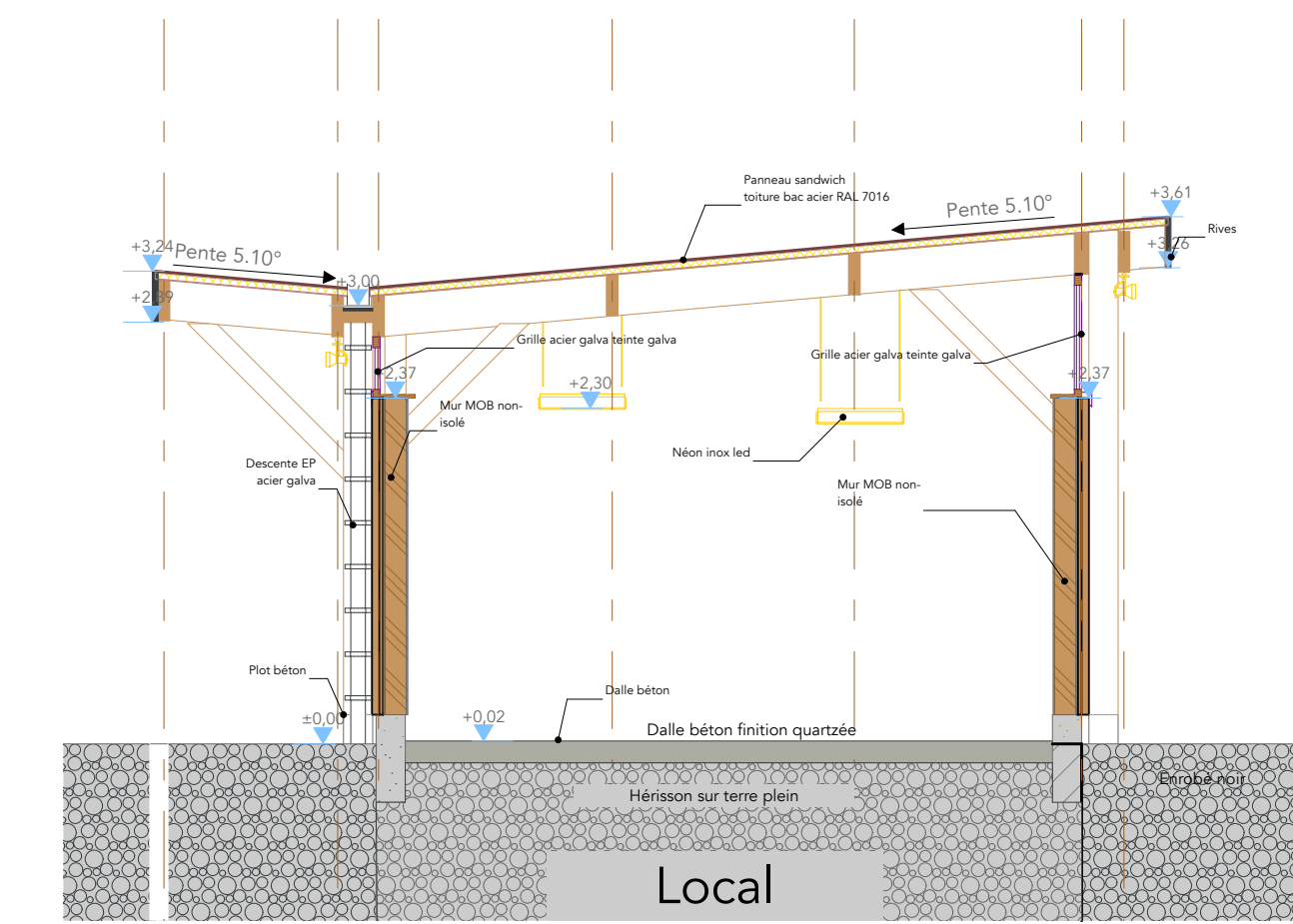

C-DD Coupe local DEEE et réemploi (1) 1:50

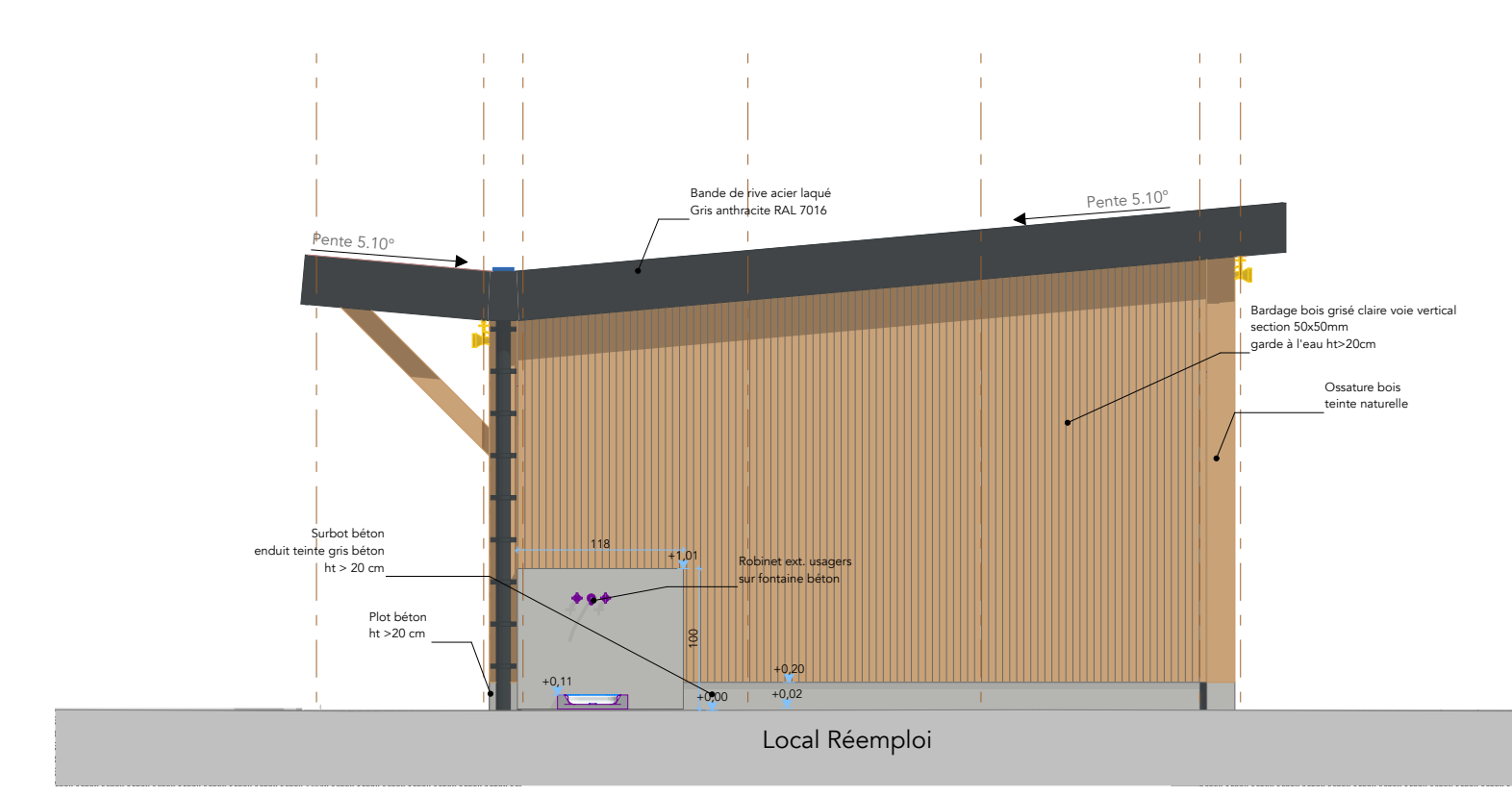

Façade Sud Façade Sud (1) 1:50

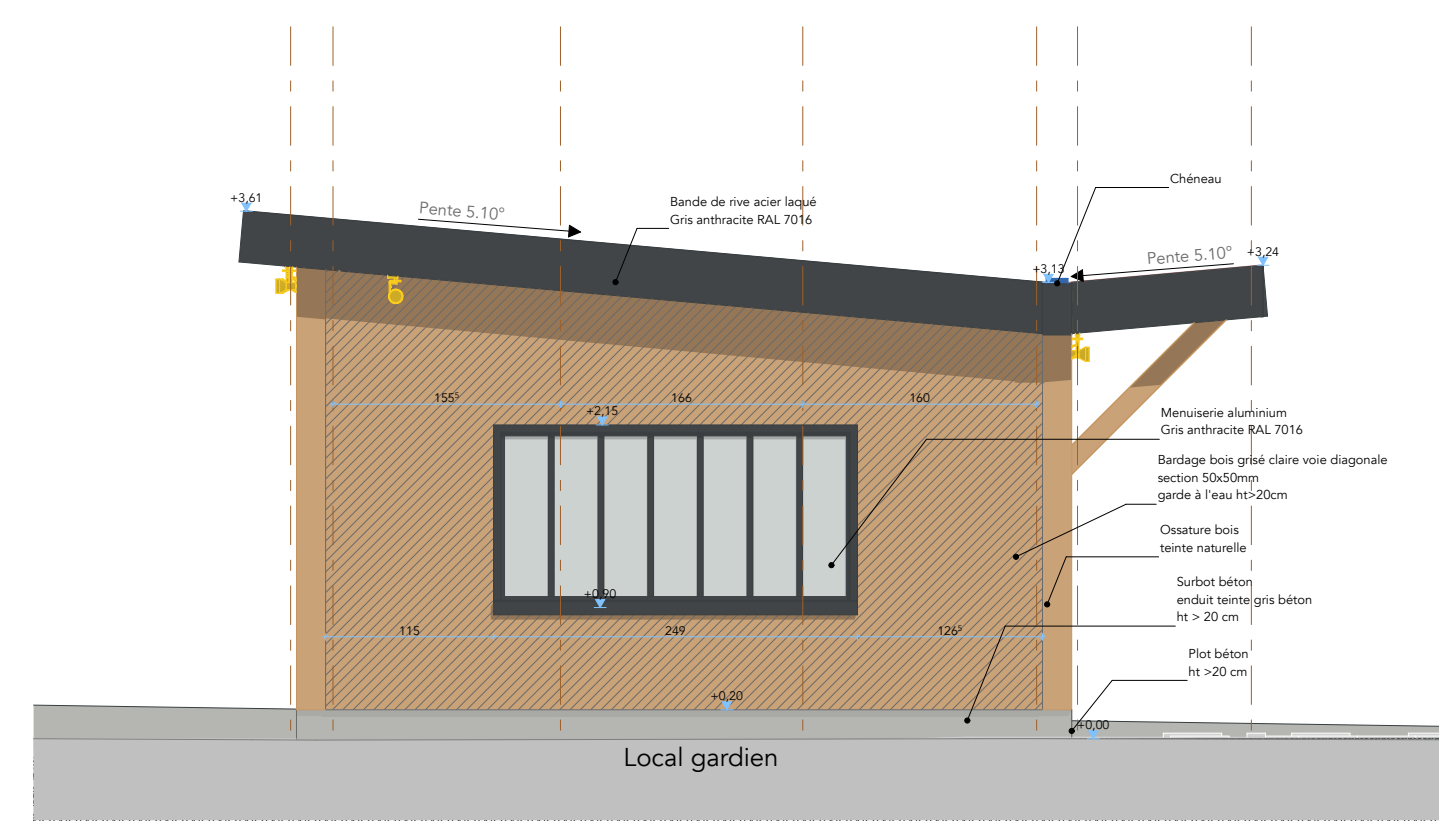

Façade Nord Façade Nord (1) 1:50

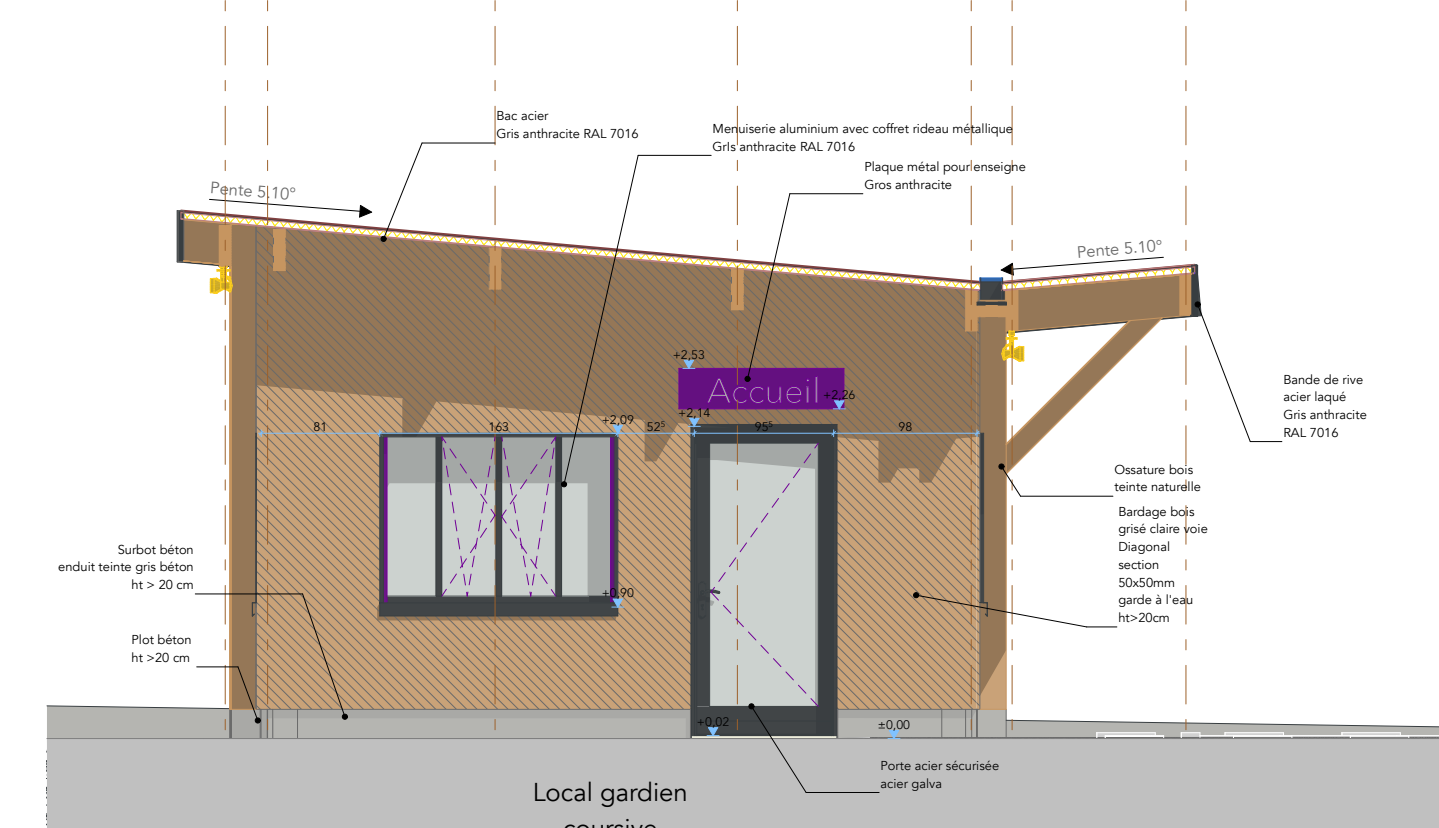

Façade Nord #2 Façade Nord 2 (1) 1:50

Reviz	OND	Nom de changement	Date	Étabi par	Approuvé par
01		Plan de montage	20/07/18		
02		Plan de montage / démontage / montage / démontage / montage / démontage	08/07/18		

Altitude (m) : ± 0.00 = 98.79

Adresse : Extension déchèterie LIFFRÉ Rue François d'Arago - Liffré

Maitre d'ouvrage : SMICTOM des Forêts rue de la Fontaine - Liffré

Architecte : Atelier Architecture Sarah Fruit BET mandataire Girus ELCIMA

N° de projet : LIFFRÉ-DCE

Échelle : 1:50

Date : 24/07/2018

N° de plan : DCE-V02

Coupe Façade

Contact : Sarah Fruit 02 99 80 02 00 98000 LANCOUET N° de tel : 06 99 20 18 16 Email : sarah.fruit@gmail.com

AASF
Architecte