

Détails plan - 1/25

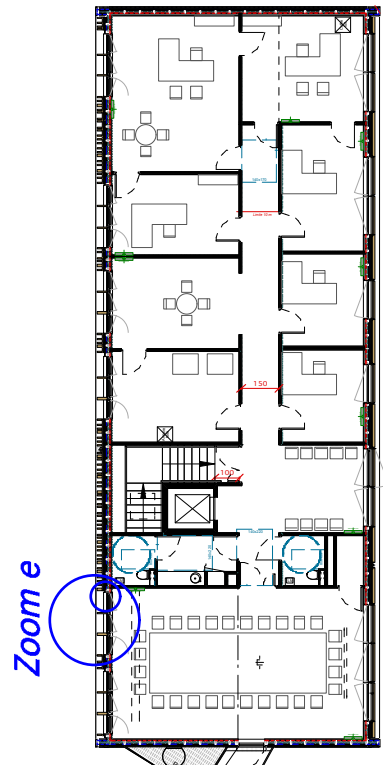

Plan bât. Pont, localisation zoom

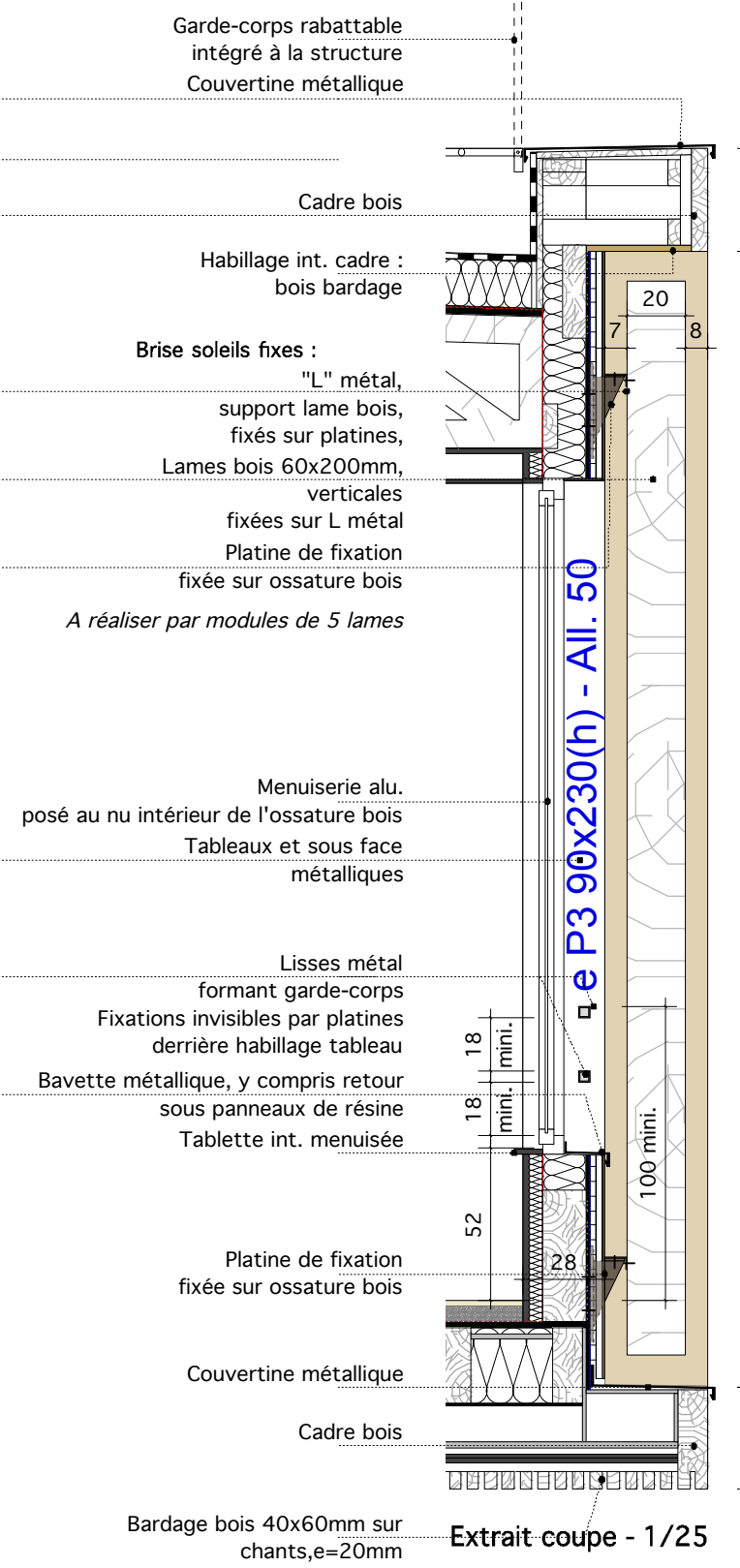
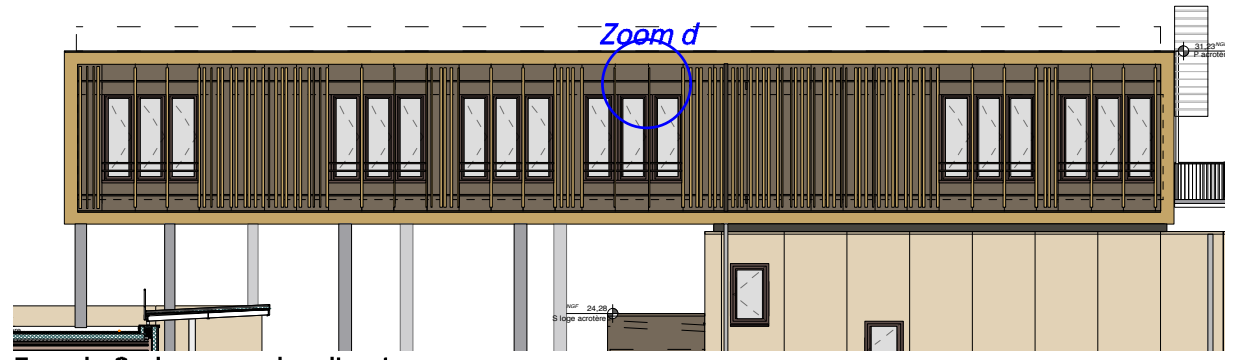
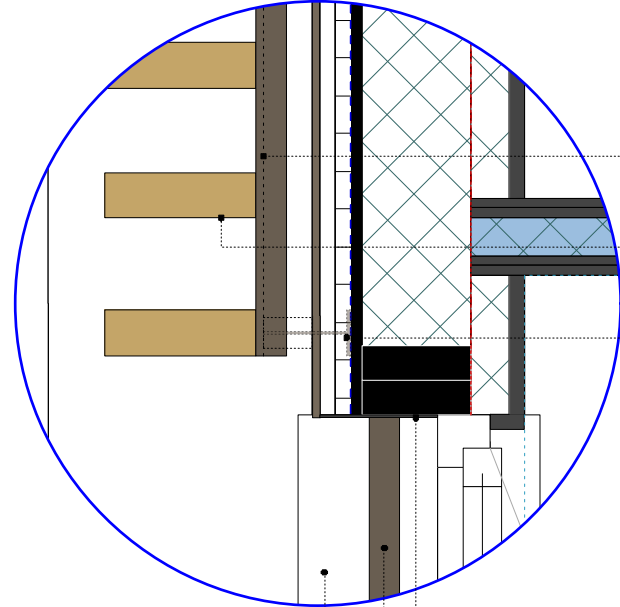
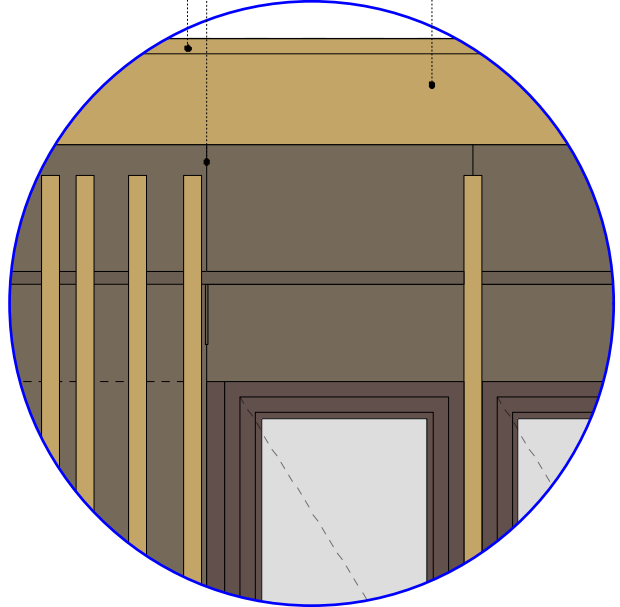

28/10/16		359 600	
Région Languedoc-Roussillon Midi-Pyrénées 201 Av de la Pompiègne 34 064 MONTPELLIER CDX 2 Tel. : 04 67 22 80 00		LRA Languedoc Roussillon Aménagement 117, rue des Etats Généraux 34 961 MONTPELLIER Tel. : 04 69 52 24 24 Fax : 04 69 52 45 25 agencelra@lra-aménagement.fr	
28 Octobre 2016		DCE	
PROJET		BET Fluides : SOLAIR 47 bd de la République 13 100 Aix en Provence Tel. : 04 68 04 76 88 Fax : 04 68 99 21 24 maxime.duc@solair-ak.fr	
Bât. Pont détails façade sur cour éch.: 1/10 & 1/25		BET Economie : Cab. FRUSTIE 240 Avenue du Golf 68 300 BATHONNAY Tel. : 04 68 04 76 88 Fax : 04 68 99 21 24 contact@cabfrustie.com	
Toutes les cotes seront à vérifier sur place par les entreprises		BET Structure : CALDER 534 rue Marquis Petipa 34 080 MONTPELLIER Tel. : 04 67 22 80 00 Fax : 04 68 99 21 24 bet@calder-engineering.com	
SPS : PRESENTIS M. Vargas 31, rue de Hazenod Tel. : 04 78 38 69 69 v.vargas@presentis.fr		Contrôle technique : SUD EST PREVENTION 1834 Route d'Avignon 84 320 PIERRE-VALENTIN Tel. : 04 90 39 45 63 s.lesve@sudestprevention.com	