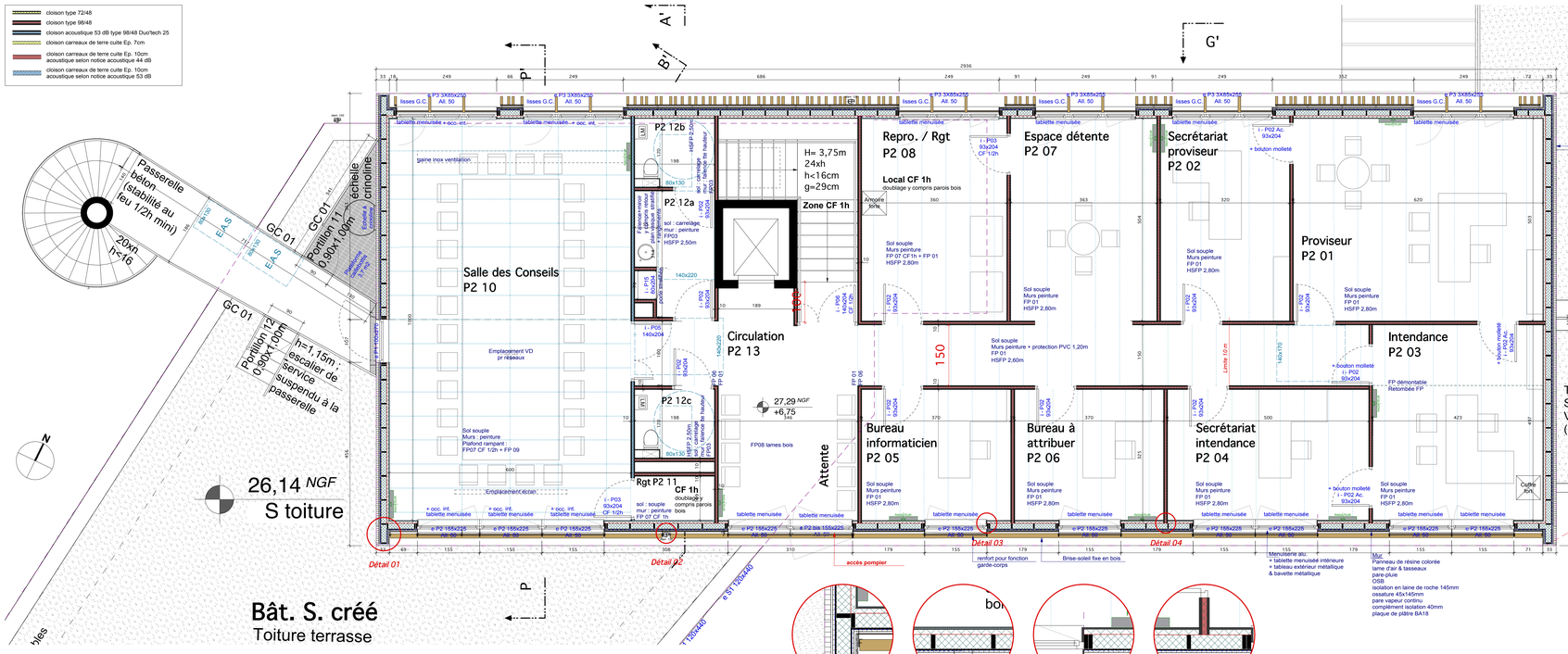

Bât. Pont P02 - 1/50

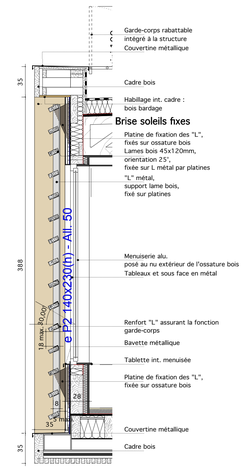

Détails Bât. Pont Coupe PP', brise-soleil Sud Est sur parvis - 1/25

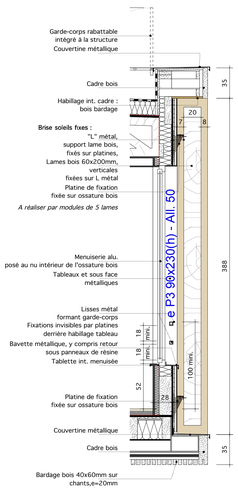

Détails Bât. Pont Coupe PP', brise-soleil Nord-Ouest sur cour - 1/25

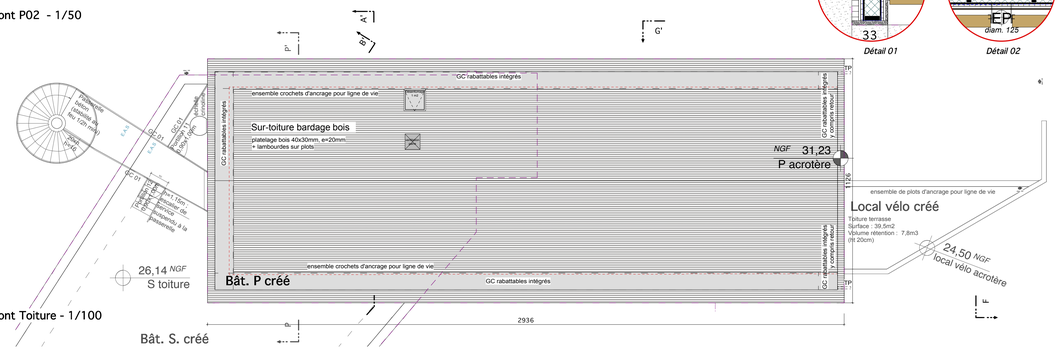

Bât. Pont Toiture - 1/100

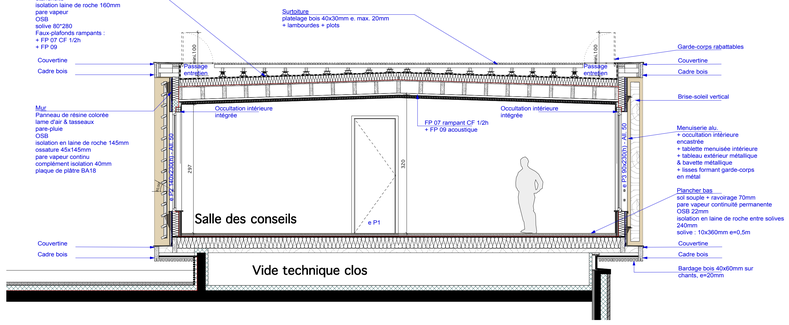

Bât. Pont Coupe PP' - 1/50

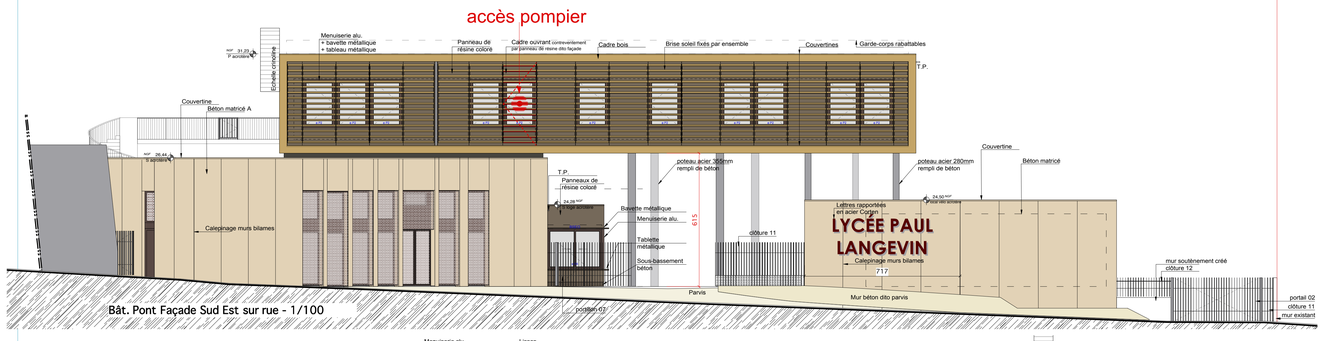

Bât. Pont Façade Sud Est sur rue - 1/100

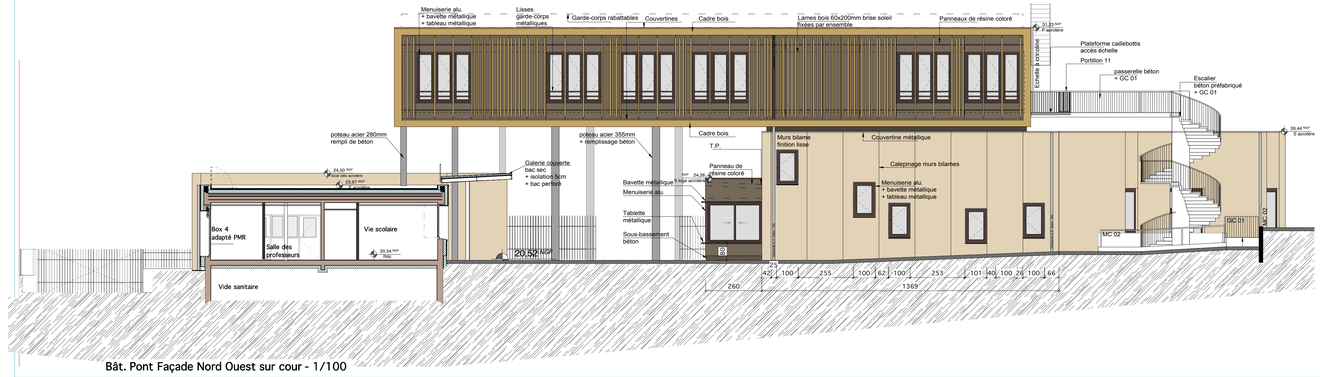

Bât. Pont Façade Nord Ouest sur cour - 1/100

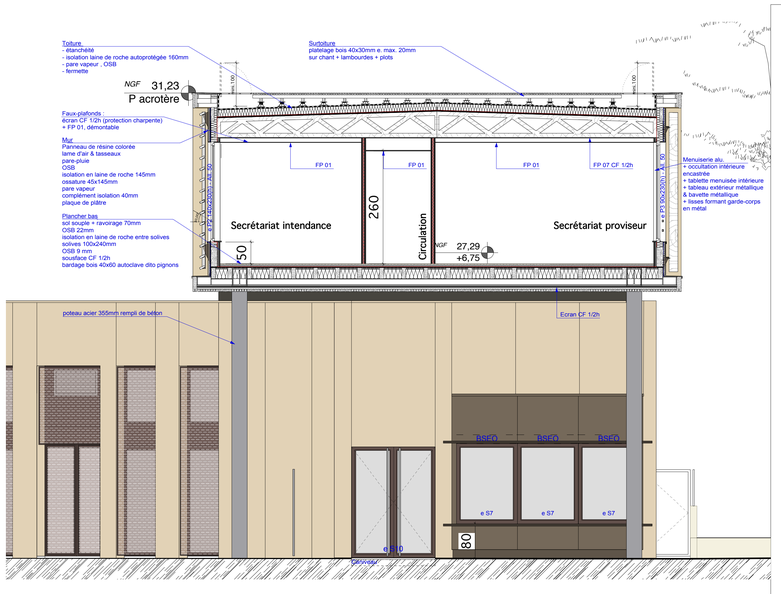

Bât. Pont Coupe DD' - 1/50

Restructuration de l'entrée et création de locaux EPS Lycée P. Langevin à Beaucaire

MAITRE D'OUVRAGE : RÉGION LANGUEDOC ROUSSILLON MIDI-PYRÉNÉES
201, AVENUE DE DE LA POMPIGNANE 34 064 MONTPELLIER
Tél. : 04 67 22 63 00 Fax : 04 67 22 90 52

MANDATAIRE DU MAITRE D'OUVRAGE : LANGUEDOC ROUSILLON AMÉNAGEMENT
117, RUE DES ÉTATS GÉNÉRAUX 34 961 MONTPELLIER
Tél. : 04 99 52 45 24 Fax : 04 99 52 45 25

CONTRÔLEUR TECHNIQUE DU BÂTIMENT : SUD EST PREVENTION
1834 Route d'avignon 84320 ENTRAIGUES SUR LA SORGUE
Tél. : 04 90 39 45 63 Fax : 04 90 39 61 47

COORDINATEUR SPS : PRESENT
31 rue Mazenod 69 003 LYON
Tél. : 04 78 38 69 69

groupement de maîtrise d'oeuvre :

ARCHITECTE : ADN Agence Duval Nevière
61 BIS RUE NOTRE DAME 30000 NÎMES
Tél. : 04 66 67 06 12 Fax : 04 66 21 54 67

ECONOMISTE : FRUSTIE
240 AVENUE DU GOLF – CS 30010 - 34670 BAILLARGUES
Tél. : 04 66 04 76 88 Fax : 04 66 29 21 24

BET FLUIDES : SOLAIR
47 Boulevard de la République13 100 Aix en Provence
Tél. : 04 42 26 41 17

BET STRUCTURE : CALDER
534 rue Marius Petipa 34 080 MONTPELLIER
Tél. : 04 67 40 03 69

DOSSIER DCE	DATE **28 Octobre 2016**
NUMERO DE PLAN **05 - A0 P02**	PHASE **DCE**
ECHELLE 1/100 & 50	DESIGNATION **Bât. Pont P02 plans coupes, façades**