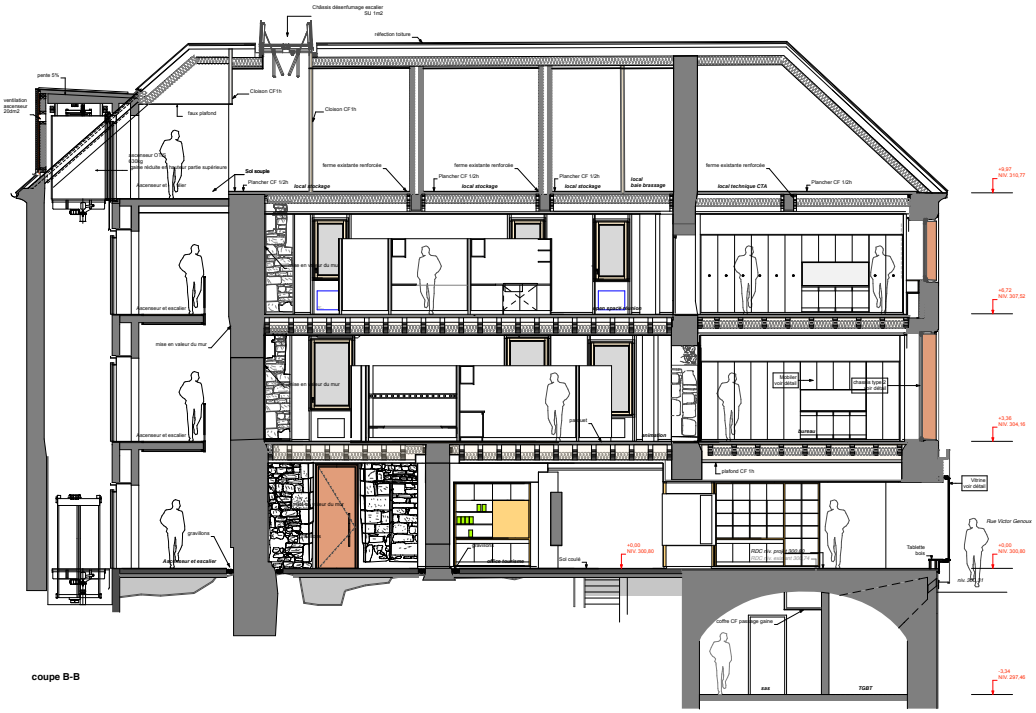

coupe B-B

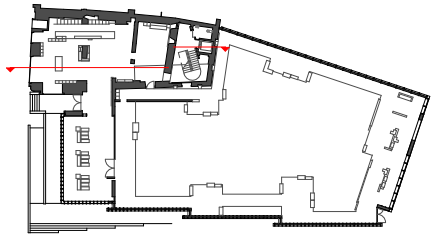

Coupe
1/200

Protection et mise en valeur du site archéologique de l'ancienne église St Martin de Luxeuil-les-Bains - Office du tourisme