

Quincaillerie

Règle	Détail
S1	-> S41 300/80/2 (80x110h) - Gunnebo ø4x50
S2	-> S41 440/120/2 (120x160h) - Gunnebo ø4x50
TU16	-> Etrier TU16 + 3 broches SIMPSON ø12x160
Br1	-> Broche galva ø14x15: 2u
Br2	-> Broche galva ø14x135: 2u
Br3	-> Broche galva ø14x195: 2u
B1	-> 2 boulons ø12x300 + 4 rondelles ø40x14x4
B2	-> 2 boulons ø12x280 + 4 rondelles ø40x14x4
B3	-> 2 boulons ø12x320 + 4 rondelles ø40x14x4

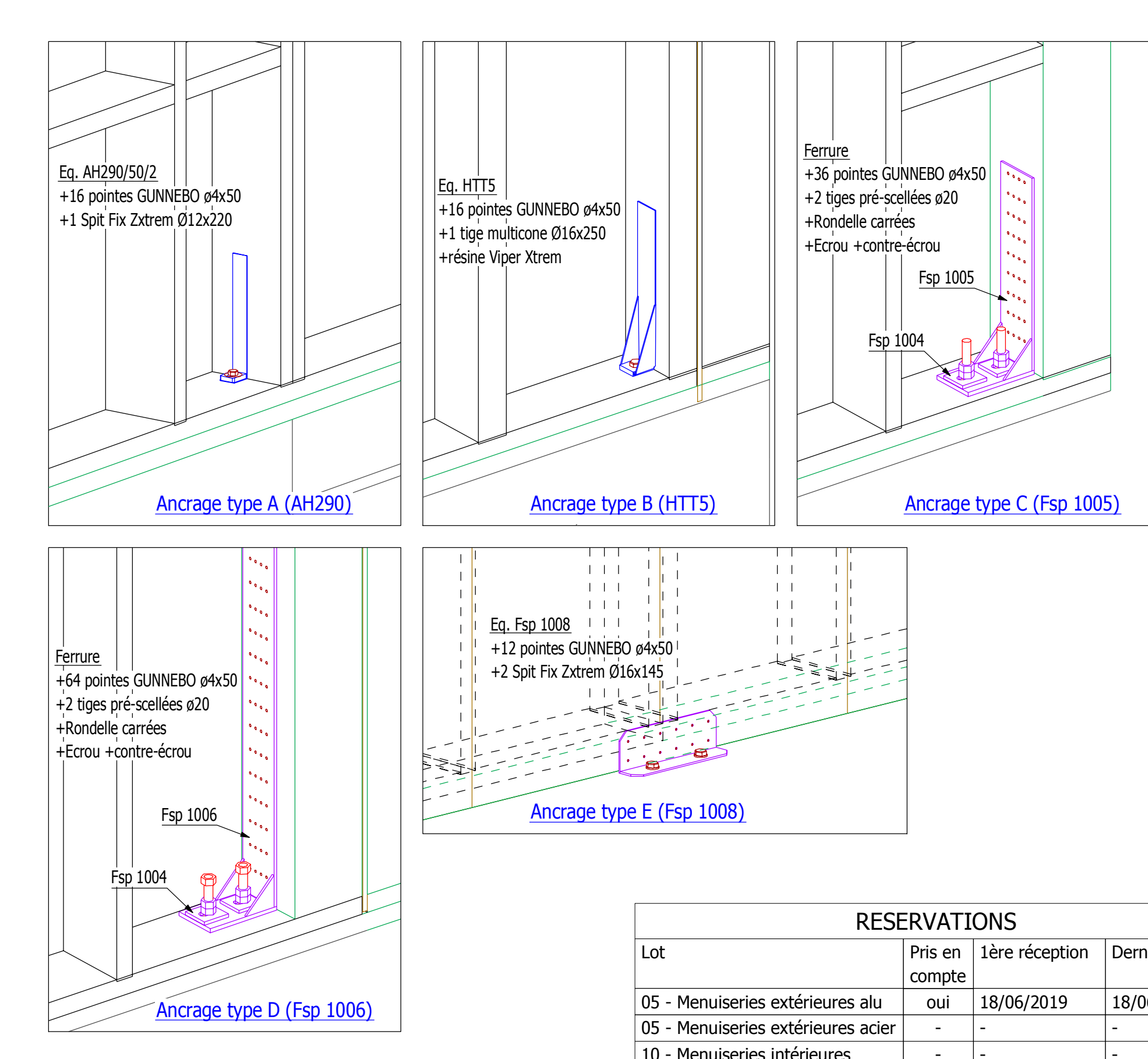
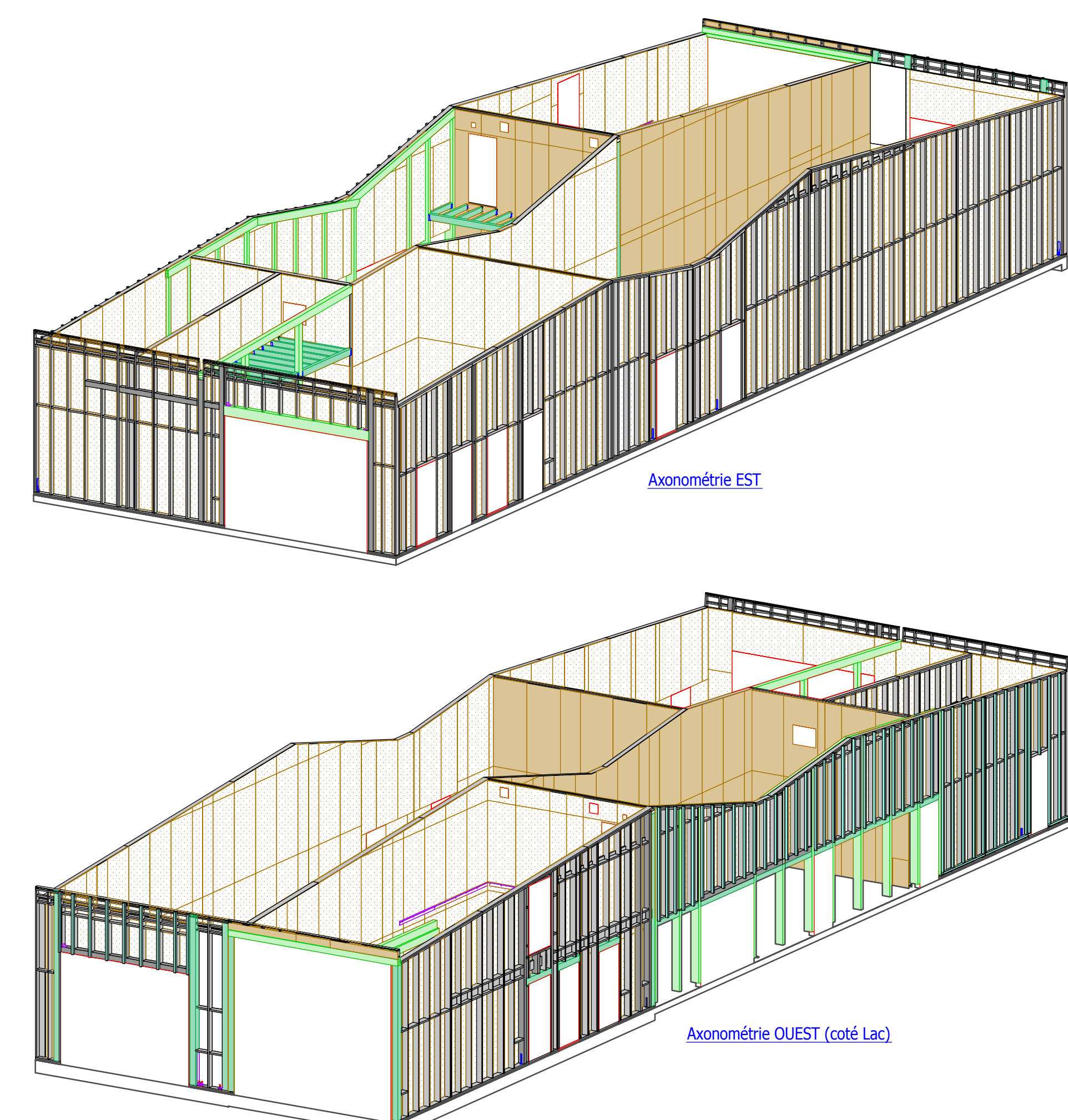
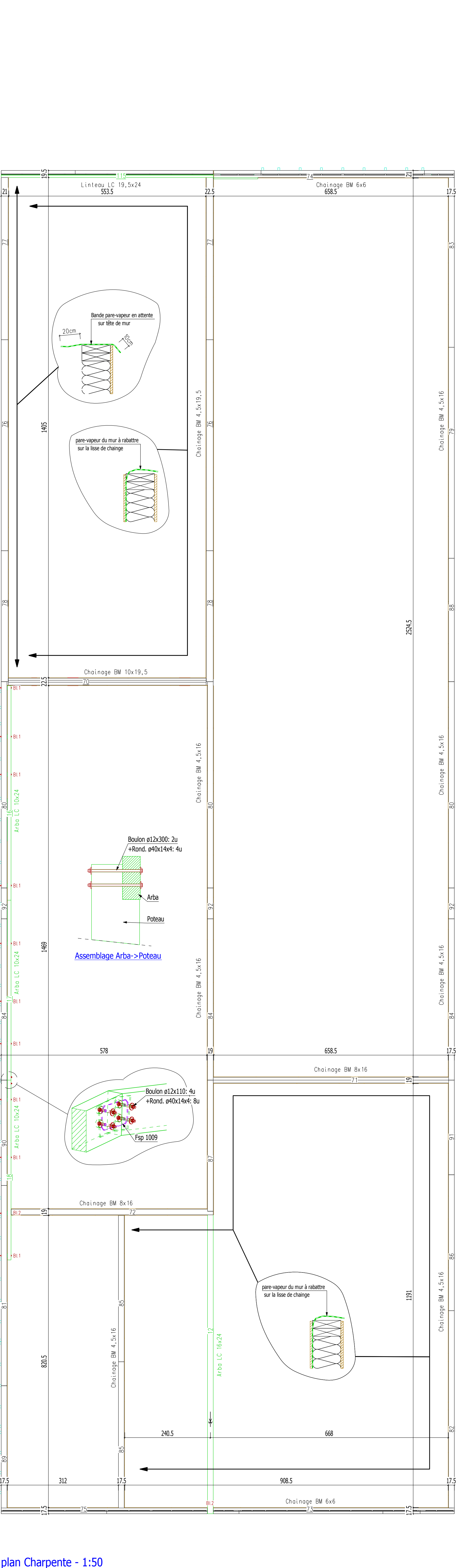
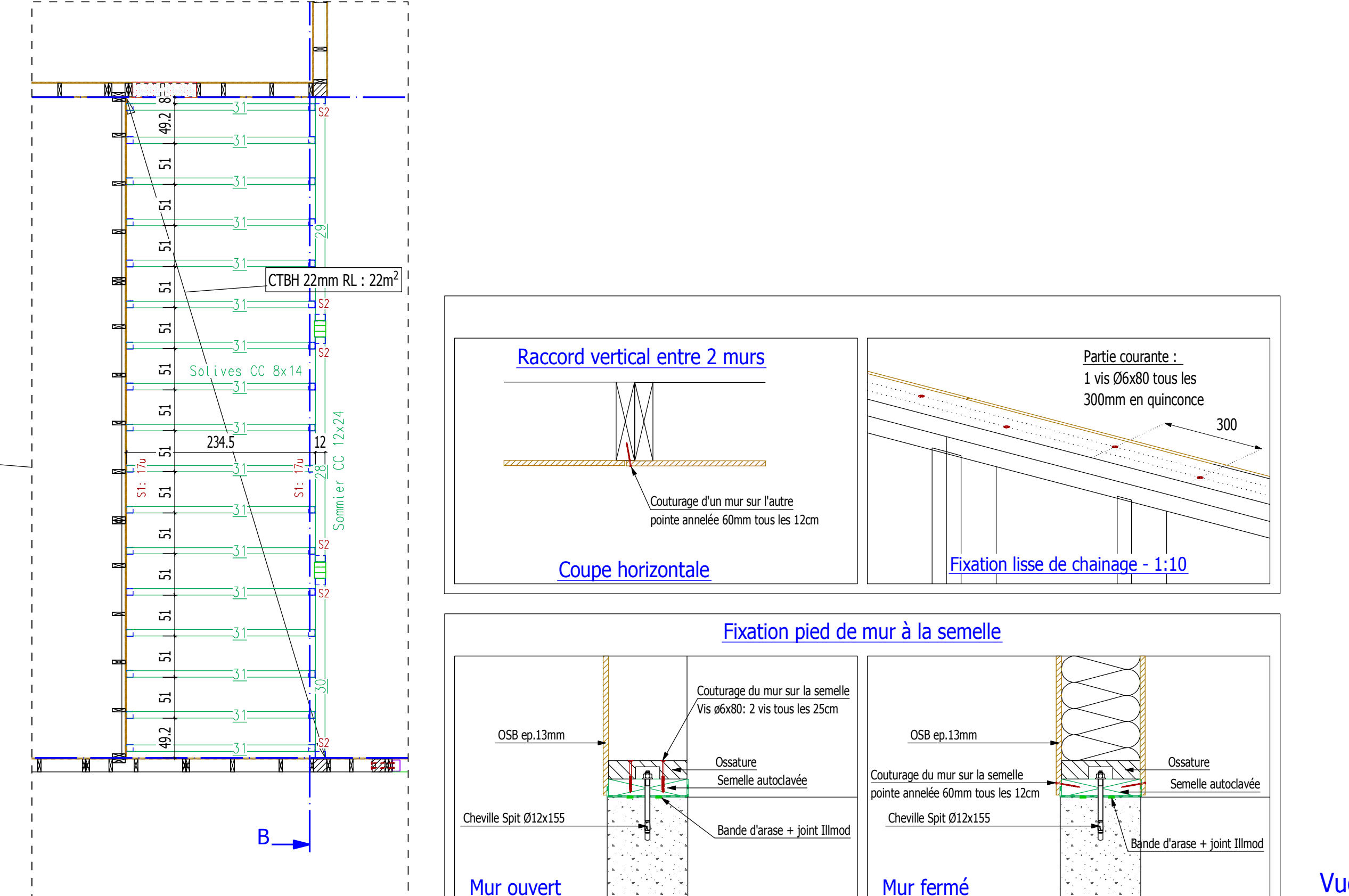
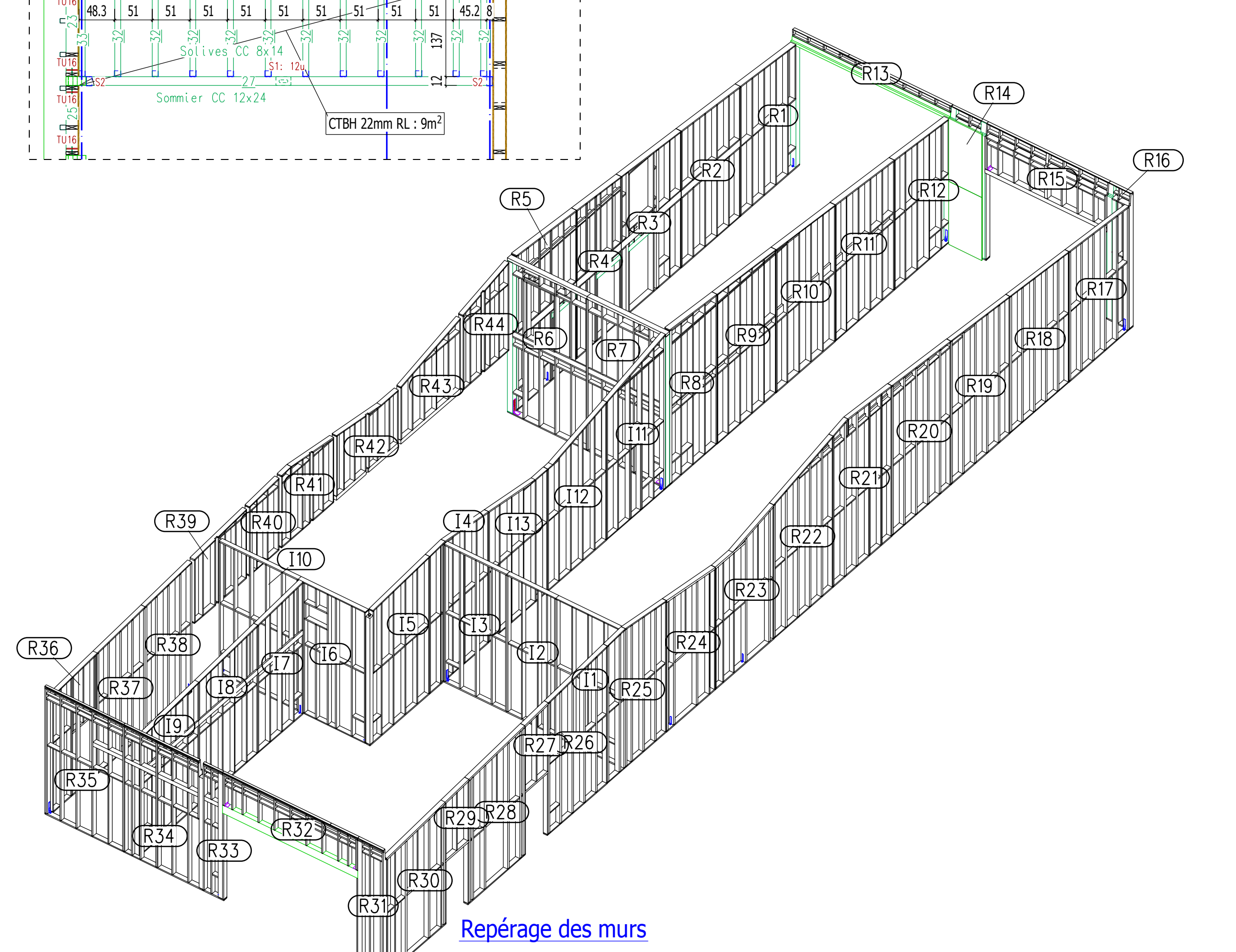

RESERVATIONS

Lot	Pris en compte	1ère réception	Dernier indice
05 - Menuiseries extérieures alu	oui	18/06/2019	18/06/2019
05 - Menuiseries extérieures acier	-	-	-
10 - Menuiseries intérieures	-	-	-
15 - Electricité	-	-	-
16 - Ventilation	oui	28/03/2019	12/07/2019
17 - Plomberie	-	-	-

Niveau +0.00 = Fini Rdc = 373.7m NGF
 Les arasés sont données en altitudes par rapport au niveau +0.00
 Sur les élévations, les cotes sont données par rapport au niveau du sol fini de l'étage considéré

Note: Les ouvertures dans la maçonnerie sont destinées à titre indicatif. Se référer aux plans architecte et menuisiers pour les cotes exactes.

FAVRAT
 construction bois

84 route du Lac • 74550 ORCIER
 Tél: 04 50 73 91 23 • Fax: 04 50 70 53 77 • Mail: be@favrat.fr

MAÎTRE D'OUVRAGE : THONON Agglomération
 ARCHITECTE : Fabrice DAVID / Luca CATTANEO

N° de chantier: **C18 080**

Base Nautique de SCIEZ

Bâtiment Avirons

Plans Rdc, R+1, Charpente

CONDITIONS D'ETUDES

Couverture.....	-	Poids: -	kg / m ²
Plafond.....	-	Poids: -	kg / m ²
Zone de neige.....	E	Altitude: 375	m
Zone de vent.....	1	Site: II	
Zone sismique.....	4	Cat.: II	

INDICE

N° de plan	Ech:	Dessinateur :
A	1:50	Sebastien MORIN
B	-	-
C	-	-
D	-	-
E	-	-
F	-	-
G	-	-
H	-	-
I	-	-
J	-	-
K	-	-
L	-	-
M	-	-
N	-	-
O	-	-
P	-	-
Q	-	-
R	-	-
S	-	-
T	-	-
U	-	-
V	-	-
W	-	-
X	-	-
Y	-	-
Z	-	-

Diffusion initiale: 25/04/2019
 - 09/07/2019
 - 10/10/2019

MODIFICATIONS:
 - Plan de pose (tr, détails, ...)

Ce plan est la propriété exclusive de FAVRAT CONSTRUCTION BOIS S.A.S., il ne peut être reproduit, ou cédé à un tiers.